

Nº 123

**BOLETIN DIARIO DE PRECIOS MAYORISTA**

Sábado, 01 de Junio de 2019

PRODUCTOS Y SUS CARACTERISTICAS	UNIDAD	EI ALTO			LA PAZ			COCHABAMBA			SANTA CRUZ			ORURO			TARIJA			SUCRE			POTOSI			COBIJA			TRINIDAD		
		31-05-19	01-06-19	VAR%	31-05-19	01-06-19	VAR%	31-05-19	01-06-19	VAR%	31-05-19	01-06-19	VAR%	31-05-19	01-06-19	VAR%	31-05-19	01-06-19	VAR%	31-05-19	01-06-19	VAR%	31-05-19	01-06-19	VAR%	31-05-19	01-06-19	VAR%	31-05-19	01-06-19	VAR%
<b>TUBERCULOS - RAICES</b>																															
Papa Desiree (Mediana)	@	37.08	37.08		37.38	37.38		38.89	38.89		21.33	21.33		36.67	36.67		31.88	31.88		28.00	28.00		31.25	31.25		n.i.o.	n.i.o.		45.00	45.00	
Papa Huaycha o Imilla (Mediana)	@	30.69	30.69		30.56	30.56		24.44	24.44		26.00	26.00		33.33	33.33		n.i.o.	n.i.o.		30.00	30.00		25.00	25.00		65.00	65.00		40.00	40.00	
Papa Holandesa (Mediana) IMPORTADO	@	43.00	43.00		49.44	49.44		n.i.o.	n.i.o.		n.i.o.	n.i.o.		42.50	42.50		n.i.o.	n.i.o.		n.i.o.	n.i.o.		n.i.o.	n.i.o.		55.00	55.00		n.i.o.	n.i.o.	
Papalisa Cáscara Roja o Amarilla (Mediana)	@	30.00	30.00		38.00	38.00		30.00	35.00	16.67	30.00	30.00		30.00	30.00		35.00	35.00		30.00	30.00		60.00	60.00		n.i.o.	n.i.o.		80.00	80.00	
Yuca (Mediano - Grande)	Kg.	4.35	4.35		4.35	4.35		2.61	2.61		1.11	1.11		4.35	4.35		n.i.o.	n.i.o.		1.74	1.74		n.i.o.	n.i.o.		2.61	2.61		2.93	2.93	
<b>HORTALIZAS</b>																															
Ajo	@	60.00	60.00		55.00	55.00		95.00	105.00	10.53	110.00	110.00		n.i.o.	n.i.o.		116.25	116.25		75.00	75.00		75.00	75.00		162.50	162.50		155.00	155.00	
Ají en Vaina	@	n.i.o.	n.i.o.		n.i.o.	n.i.o.		312.50	312.50		318.33	318.33		n.i.o.	n.i.o.		275.00	275.00		151.25	151.25		230.00	230.00		n.i.o.	n.i.o.		440.00	440.00	
Ají en Vaina IMPORTADO	BOLSA @	310.00	325.00	4.84	375.00	375.00		325.00	325.00		340.00	340.00		340.00	340.00		325.00	325.00		n.i.o.	n.i.o.		n.i.o.	n.i.o.		n.i.o.	n.i.o.		385.00	385.00	
Arveja Verde (Mediana)	@	100.00	100.00		95.00	95.00		70.00	70.00		50.00	60.00	20.00	80.00	80.00		97.50	102.50	5.13	80.00	75.00	-6.25	90.00	90.00		102.50	107.50	4.88	120.00	120.00	
Cebolla Verde (sin clasificar)	Kg.	2.83	2.72	-3.89	2.61	2.61		2.43	2.78	14.40	2.52	2.52		1.88	1.88		2.72	2.61	-4.04	2.83	2.83		3.04	3.04		n.i.o.	n.i.o.		2.99	2.99	
Cebolla cabeza (Mediana)	Kg.	3.99	3.83	-4.01	4.78	4.78		3.65	3.65		3.65	3.65		3.91	3.91		2.93	2.93		4.35	4.57	5.06	4.02	4.02		n.i.o.	n.i.o.		4.35	4.35	
Cebolla cabeza (Mediana) IMPORTADO	Kg.	4.61	4.64	0.65	4.35	4.35		n.i.o.	n.i.o.		n.i.o.	n.i.o.		n.i.o.	n.i.o.		n.i.o.	n.i.o.		n.i.o.	n.i.o.		n.i.o.	n.i.o.		4.78	4.78		n.i.o.	n.i.o.	
Haba Verde Grande	@	30.00	31.67	5.57	42.50	42.50		35.00	35.00		35.00	35.00		40.00	40.00		48.75	48.75		30.00	35.00	16.67	40.00	40.00		97.50	102.50	5.13	120.00	120.00	
Locoto (Mediano)	Kg.	3.91	3.91		5.48	5.48		3.91	3.91		3.91	3.48	-11.00	3.48	3.48		5.22	5.22		3.80	3.80		3.91	3.91		n.i.o.	n.i.o.		5.33	5.33	
Maíz Choclo (Mediano)	100 unid.	150.65	160.00	6.21	150.00	150.00		150.00	150.00		135.00	135.00		150.00	150.00		80.00	80.00		n.i.o.	n.i.o.		n.i.o.	n.i.o.		n.i.o.	n.i.o.		95.00	95.00	
Nabo (Mediano)	@	20.00	20.00		21.39	21.39		20.00	20.00		22.00	22.00		20.00	20.00		17.50	17.50		n.i.o.	n.i.o.		28.00	28.00		85.00	85.00		52.50	52.50	
Pimentón Californiano (sin clasificar)	Kg.	6.09	6.09		5.65	5.65		4.78	4.78		3.19	3.33	4.39	7.17	7.17		2.61	2.61		4.35	4.13	-5.06	3.48	4.78	37.36	n.i.o.	n.i.o.		11.09	11.09	
Tomate Perita Híbrido (Mediano)	Kg.	3.18	3.42	7.55	3.79	3.79		2.97	2.97		1.96	1.96		3.91	3.91		2.08	2.08		2.44	2.44		3.91	3.91		n.i.o.	n.i.o.		3.18	3.18	
Tomate Perita Híbrido (Mediano) IMPORTADO	Kg.	3.86	3.86		3.42	3.42		n.i.o.	n.i.o.		n.i.o.	n.i.o.		n.i.o.	n.i.o.		n.i.o.	n.i.o.		n.i.o.	n.i.o.		n.i.o.	n.i.o.		5.38	5.38		n.i.o.	n.i.o.	
Vainita Blanca Arbustiva (sin clasificar)	Kg.	4.78	5.22	9.21	5.00	5.00		4.78	4.78		2.17	2.39	10.14	5.22	5.22		1.63	1.63		4.57	4.13	-9.63	4.78	4.78		8.48	8.70	2.59	7.83	7.83	
Zanahoria (sin clasificar)	Kg.	1.81	1.96	8.29	2.07	2.07		1.74	1.74		2.20	2.20		1.74	1.74		1.52	1.52		2.22	2.13	-4.05	1.96	2.07	5.61	5.22	5.22		4.35	4.35	
Zapallo .	Kg.	1.96	1.96		2.07	2.07		1.74	1.74		1.52	1.52		2.17	2.17		2.17	2.17		1.63	1.63		1.96	1.96		n.i.o.	n.i.o.		3.80	3.80	

REFERENCIA:

■ Alza ■ Baja ■ Se mantiene

n.i.o.: No Ingreso Oferta

Fuente: OAP-MDRyT

# PRECIOS MAYORISTA DE PRODUCTOS AGROPECUARIOS Y AGROINDUSTRIALES

PRODUCTOS Y SUS CARACTERISTICAS	UNIDAD	EL ALTO			LA PAZ			COCHABAMBA			SANTA CRUZ			ORURO			TARJA			SUCRE			POTOSI			COBUJA			TRINIDAD		
		31-05-19	01-06-19	VAR %	31-05-19	01-06-19	VAR %	31-05-19	01-06-19	VAR %	31-05-19	01-06-19	VAR %	31-05-19	01-06-19	VAR %	31-05-19	01-06-19	VAR %	31-05-19	01-06-19	VAR %	31-05-19	01-06-19	VAR %	31-05-19	01-06-19	VAR %	31-05-19	01-06-19	VAR %
<b>FRUTAS</b>																															
Banana Cavendish (Mediana)	100 unid.	28.00	28.00		32.00	32.00		25.00	25.00		30.00	30.00		30.00	30.00		39.00	39.00		30.00	30.00		38.00	38.00		75.00	75.00		35.00	35.00	
Damasco (Mediano)	100 unid.	n.i.o.	n.i.o.		n.i.o.	n.i.o.		n.i.o.	n.i.o.		n.i.o.	n.i.o.		n.i.o.	n.i.o.		n.i.o.	n.i.o.		n.i.o.	n.i.o.		n.i.o.	n.i.o.		n.i.o.	n.i.o.		n.i.o.	n.i.o.	
Durazno (Mediano)	100 unid.	n.i.o.	n.i.o.		n.i.o.	n.i.o.		n.i.o.	n.i.o.		n.i.o.	n.i.o.		n.i.o.	n.i.o.		n.i.o.	n.i.o.		n.i.o.	n.i.o.		n.i.o.	n.i.o.		n.i.o.	n.i.o.		n.i.o.	n.i.o.	
Durazno (Mediano) IMPORTADO	100 unid.	n.i.o.	n.i.o.		n.i.o.	n.i.o.		n.i.o.	n.i.o.		n.i.o.	n.i.o.		n.i.o.	n.i.o.		n.i.o.	n.i.o.		n.i.o.	n.i.o.		n.i.o.	n.i.o.		n.i.o.	n.i.o.		n.i.o.	n.i.o.	
Frutilla (sin clasificar)	CAJA 100 unid.	14.00	n.i.o.		16.00	16.00		12.00	12.00		7.77	7.77		n.i.o.	n.i.o.		20.00	20.00		11.50	10.00	-13.04	n.i.o.	n.i.o.		n.i.o.	n.i.o.		n.i.o.	n.i.o.	
Limón Tahiti (Mediano)	100 unid.	25.00	25.00		37.50	37.50		32.00	32.00		14.00	13.00	-7.14	30.00	30.00		n.i.o.	n.i.o.		32.50	32.50		32.00	32.00		n.i.o.	n.i.o.		40.00	40.00	
Limón Sutil (Mediano)	100 unid.	32.00	32.00		29.00	29.00		30.00	30.00		28.00	28.00		25.00	25.00		n.i.o.	n.i.o.		26.50	26.50		20.00	20.00		47.50	47.50		40.00	40.00	
Mandarina Criolla (Mediana)	100 unid.	25.00	25.00		25.00	25.00		n.i.o.	n.i.o.		9.50	9.50		25.00	25.00		n.i.o.	n.i.o.		25.00	27.50	10.00	40.00	37.50	-6.25	n.i.o.	n.i.o.		n.i.o.	n.i.o.	
Mandarina Japonesa (Mediano - Grande)	100 unid.	28.00	28.00		30.00	30.00		20.00	20.00		12.00	12.00		30.00	30.00		27.50	27.50		20.00	20.00		30.00	30.00		n.i.o.	n.i.o.		40.00	40.00	
Manga Manzana (Mediana)	100 unid.	n.i.o.	n.i.o.		n.i.o.	n.i.o.		n.i.o.	n.i.o.		n.i.o.	n.i.o.		n.i.o.	n.i.o.		n.i.o.	n.i.o.		n.i.o.	n.i.o.		n.i.o.	n.i.o.		n.i.o.	n.i.o.		n.i.o.	n.i.o.	
Manga Manzana (Mediana) IMPORTADO	CAJA 100 unid.	n.i.o.	n.i.o.		n.i.o.	n.i.o.		n.i.o.	n.i.o.		n.i.o.	n.i.o.		n.i.o.	n.i.o.		n.i.o.	n.i.o.		n.i.o.	n.i.o.		n.i.o.	n.i.o.		n.i.o.	n.i.o.		n.i.o.	n.i.o.	
Manzana (Mediana)	100 unid.	n.i.o.	n.i.o.		n.i.o.	n.i.o.		n.i.o.	n.i.o.		n.i.o.	n.i.o.		n.i.o.	n.i.o.		n.i.o.	n.i.o.		n.i.o.	n.i.o.		n.i.o.	n.i.o.		n.i.o.	n.i.o.		n.i.o.	n.i.o.	
Manzana Red Delicious Mapleado (Mediana) IMPORTADO	100 unid.	n.i.o.	n.i.o.		165.00	165.00		160.00	160.00		113.00	113.00		190.00	190.00		190.00	190.00		180.00	180.00		150.00	150.00		147.92	147.92		87.50	87.50	
Naranja Injerito (Mediano)	100 unid.	30.00	30.00		35.00	35.00		25.00	25.00		24.00	23.00	-4.17	30.00	30.00		25.00	25.00		45.00	45.00		35.00	35.00		55.00	55.00		40.00	40.00	
Naranja Criolla (Mediana)	100 unid.	26.50	26.50		30.00	30.00		n.i.o.	n.i.o.		28.33	28.33		n.i.o.	n.i.o.		30.00	30.00		32.50	30.00	-7.69	32.50	30.00	-7.69	70.00	70.00		n.i.o.	n.i.o.	
Palta Bacon (Mediano)	100 unid.	n.i.o.	n.i.o.		n.i.o.	n.i.o.		n.i.o.	n.i.o.		n.i.o.	n.i.o.		n.i.o.	n.i.o.		220.00	220.00		n.i.o.	n.i.o.		n.i.o.	n.i.o.		n.i.o.	n.i.o.		90.00	90.00	
Papaya Salvietti (Mediana)	100 unid.	540.00	540.00		590.00	590.00		650.00	650.00		300.00	300.00		600.00	600.00		500.00	500.00		550.00	550.00		775.00	775.00		580.00	580.00		400.00	400.00	
Piña Pucalpa (Mediana)	100 unid.	730.00	730.00		745.00	745.00		600.00	600.00		500.00	500.00		1110.00	1110.00		800.00	800.00		600.00	600.00		900.00	900.00		500.00	500.00		425.00	425.00	
Plátano (Mediano)	100 unid.	41.00	41.00		42.50	42.50		30.00	30.00		15.00	15.00		45.00	45.00		40.00	40.00		45.00	45.00		65.00	60.00	-7.69	57.50	57.50		25.00	25.00	
Sandia (Mediano)	Kg.	n.i.o.	n.i.o.		3.15	3.15		2.07	2.07		1.09	1.09		3.04	3.04		n.i.o.	n.i.o.		n.i.o.	n.i.o.		n.i.o.	n.i.o.		2.72	2.72		3.26	3.26	
Toronja Ruby Red (Mediana)	100 unid.	63.50	63.50		65.00	65.00		65.00	65.00		35.00	35.00		80.00	80.00		50.00	50.00		65.00	65.00		85.00	80.00	-5.88	85.00	85.00		40.00	40.00	
Uva Blanca	Kg.	7.83	7.83		10.43	n.i.o.		n.i.o.	n.i.o.		n.i.o.	n.i.o.		n.i.o.	n.i.o.		n.i.o.	n.i.o.		n.i.o.	n.i.o.		n.i.o.	n.i.o.		n.i.o.	n.i.o.		n.i.o.	n.i.o.	
Uva Negra	Kg.	9.57	n.i.o.		10.43	n.i.o.		n.i.o.	n.i.o.		n.i.o.	n.i.o.		n.i.o.	n.i.o.		n.i.o.	n.i.o.		n.i.o.	n.i.o.		n.i.o.	n.i.o.		n.i.o.	n.i.o.		n.i.o.	n.i.o.	
Uva Negra IMPORTADO	Kg.	10.87	n.i.o.		n.i.o.	n.i.o.		n.i.o.	n.i.o.		n.i.o.	n.i.o.		n.i.o.	n.i.o.		n.i.o.	n.i.o.		n.i.o.	n.i.o.		n.i.o.	n.i.o.		15.65	15.65		n.i.o.	n.i.o.	
Uva Blanca IMPORTADO	Kg.	n.i.o.	n.i.o.		n.i.o.	n.i.o.		n.i.o.	n.i.o.		n.i.o.	n.i.o.		n.i.o.	n.i.o.		n.i.o.	n.i.o.		n.i.o.	n.i.o.		n.i.o.	n.i.o.		17.83	17.83		n.i.o.	n.i.o.	
<b>CARNES - HUEVOS</b>																															
Carne de Pollo entero eviscerado	Kg.	13.96	13.96		13.88	13.81	-0.50	13.68	13.68		13.50	13.00	-3.70	13.58	13.58		12.50	12.50		14.25	14.25		15.00	15.00		13.00	13.00		14.50	14.50	
Carne de cerdo en gancho	Kg.	17.00	17.00		18.25	18.25		20.00	20.00		13.00	13.00		22.50	22.50		21.50	21.50		16.00	16.00		21.00	20.50	-2.38	23.00	23.00		18.00	18.00	
Carne de res en gancho	Kg.	21.50	21.50		21.50	21.50		20.50	20.50		19.33	19.33		24.00	24.00		22.25	22.25		22.75	22.75		21.00	21.00		17.25	17.25		16.50	16.50	
Huevo (Primera Calidad)	unid.	0.70	0.70		0.70	0.70		0.60	0.60		0.60	0.60		0.60	0.60		0.60	0.60		0.65	0.65		0.68	0.68		0.68	0.68		0.43	0.43	
Pacú	Kg.	n.i.o.	n.i.o.		32.50	32.50		25.00	25.00		28.00	28.00		30.00	30.00		n.i.o.	n.i.o.		n.i.o.	n.i.o.		n.i.o.	n.i.o.		24.50	24.50		30.83	30.83	
Pejerrey	Kg.	49.57	49.57		49.57	49.57		60.00	60.00		n.i.o.	n.i.o.		41.74	41.74		n.i.o.	n.i.o.		n.i.o.	n.i.o.		n.i.o.	n.i.o.		n.i.o.	n.i.o.		n.i.o.	n.i.o.	
Surubí	Kg.	n.i.o.	n.i.o.		43.50	43.50		40.00	40.00		35.00	35.00		30.00	30.00		n.i.o.	n.i.o.		n.i.o.	n.i.o.		n.i.o.	n.i.o.		24.50	24.50		30.00	30.00	
Trucha	Kg.	25.22	25.22		27.96	27.96		35.00	35.00		n.i.o.	n.i.o.		31.30	31.30		n.i.o.	n.i.o.		n.i.o.	n.i.o.		n.i.o.	n.i.o.		n.i.o.	n.i.o.		n.i.o.	n.i.o.	

REFERENCIA:

■ Alza ■ Baja ■ Se mantiene

n.i.o.: No Ingreso Oferta

**Fuente: OAP-MDRyT**



# PRECIOS MAYORISTAS DE LA CARNE DE POLLO ENTERO EVISCERADO Y AZÚCAR BLANCO

01 DE JUNIO DE 2019

## CARNE DE POLLO — AGENCIA

CIUDAD	SOFÍA	IMBA	ALG	PIO RICO	PROMEDIO
EI ALTO	14.00	14.00	n.i.o.	13.90	13,97
LA PAZ	13.77	13.75	n.i.o.	13.90	13,81
COCHABAMBA	14.00	14.00	14.00	12.70	13,68
SANTA CRUZ	13.00	13.00	n.i.o.	n.i.o.	13,00
ORURO	13.50	13.50	13.80	13.50	13,58
SUCRE	n.i.o.	14.00	n.i.o.	14.50	14,25
POTOSI	n.i.o.	15.00	15.00	n.i.o.	15,00
TRINIDAD	14.50	n.i.o.	n.i.o.	n.i.o.	14,50

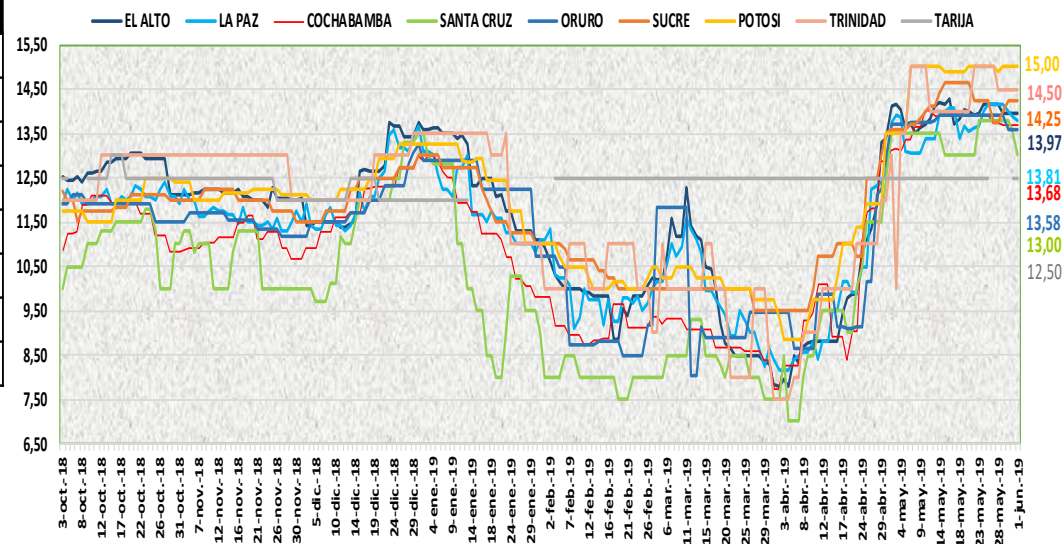

En esta jornada bajó de precio de la carne de pollo entero eviscerado en las ciudades de La Paz y Santa Cruz de las marcas SOFIA e IMBA debido a la poca demanda y las diferentes promociones de las empresas avícolas para incentivar el consumo despues de varias semanas de precio elevado.

01 DE JUNIO DE 2019

## AZUCAR BLANCO — MARCAS

CIUDAD	LA BELGICA		UNAGRO		GUABIRÁ		SAN AURELIO		BERMEJO	
	Bs/qq	Bs/Kg	Bs/qq	Bs/Kg	Bs/qq	Bs/Kg	Bs/qq	Bs/Kg	Bs/qq	Bs/Kg
EI ALTO	163.33	3.55	n.i.o.	n.i.o.	n.i.o.	n.i.o.	160.00	3.48	n.i.o.	n.i.o.
LA PAZ	159.33	3.46	n.i.o.	n.i.o.	n.i.o.	n.i.o.	155.00	3.37	n.i.o.	n.i.o.
COCHABAMBA	155.00	3.37	160.00	3.48	165.00	3.59	155.00	3.37	n.i.o.	n.i.o.
SANTA CRUZ	n.i.o.	n.i.o.	n.i.o.	n.i.o.	205.00	4.46	155.00	3.37	n.i.o.	n.i.o.
ORURO	n.i.o.	n.i.o.	170.00	3.70	n.i.o.	n.i.o.	170.00	3.70	175.00	3.80
SUCRE	n.i.o.	n.i.o.	n.i.o.	n.i.o.	n.i.o.	n.i.o.	155.00	3.37	170.00	3.70
TARIJA	n.i.o.	n.i.o.	n.i.o.	n.i.o.	n.i.o.	n.i.o.	n.i.o.	n.i.o.	160.00	3.48
POTOSI	n.i.o.	n.i.o.	n.i.o.	n.i.o.	n.i.o.	n.i.o.	165.00	3.59	175.00	3.80
TRINIDAD	n.i.o.	n.i.o.	215.00	4.67	220.00	4.78	n.i.o.	n.i.o.	n.i.o.	n.i.o.

En esta jornada se mantiene estable el precio del azúcar blanco en sus diferentes marcas en las ocho ciudades capitales.

REFERENCIA:

Alza (Red square) Baja (Green square) Se mantiene (Yellow square)

n.i.o.: No Ingreso Oferta

Fuente: OAP-MDRyT

## COMENTARIOS DE PRODUCTOS AGROPECUARIOS Y AGROINDUSTRIALES

**El Alto.** - Subieron de precio; el ají amarillo importado, la zanahoria de Oruro y de Cochabamba por la baja oferta de estos productos, el tomate de Luribay y Sapahaqui no llega producto fresco, se vende solo rezagos, la vainita de Palca debido a la baja oferta. Nota. - hoy no se vio frutilla, uva nacional morada e importada.

**La Paz.** - Bajo de precio; la carne de pollo de la marca SOFÍA esto es por la baja demanda.

**Cochabamba.** - Subieron de precio; cebolla verde, papalisa de municipios del departamento por variabilidad de precios, el ajo de Tarija por ingreso de nuevos precios desde las zonas productoras.

**Santa Cruz.** - Subieron de precio; la arveja verde, el haba verde, el pimentón californiano, la vainita, el locoto de Cochabamba esto debido a las lluvias caídas durante la noche de ayer ya que se han visto afectados en los caminos para llegar con sus productos hasta los mercados por tal motivo el abastecimiento fue escaso. Bajaron de precio; la carne de pollo se debe al lanzamiento de ofertas por parte de las avícolas para incrementar el consumo luego de varias semanas de precios elevados, el arroz de segunda bajó de precio pues por ser fin de semana la oferta se elevó ligeramente a la espera de tener buenas ventas por la mayor concurrencia a los mercados.

**Sucre.** - Subieron de precio; la cebolla cabeza de Cochabamba y Santa Cruz, el haba de Cochabamba y Potosí, la lechuga vuelve a subir de precio en relación al día de ayer debido a la baja oferta y buena demanda de Chuquisaca, la mandarina criolla proveniente de Chuquisaca debido a la baja oferta que presentan estos productos. Bajaron de precio; la arveja de Cochabamba, el pimentón y la vainita provenientes de Santa Cruz y Cochabamba, la zanahoria, la naranja criolla proveniente de Chuquisaca debido a la buena oferta y regular demanda que se tiene de este producto, la frutilla de Santa Cruz esto es por el buen abastecimiento y al incremento en su oferta.

**Tarija.** - Subió de precio; la arveja verde sin clasificar procedente de Tarija debido a la baja oferta. Bajo de precio; la cebolla cola verde de Tarija porque la demanda es menor a la oferta.

**Potosí.** - Subieron de precio; el pimentón de Potosí y Tarija, la zanahoria de Potosí y Chuquisaca debido a la reducción de la oferta, la variabilidad de precios y especulación en el mercado. Bajaron de precio; la carne de cerdo procedente de Chuquisaca y Potosí, la leche en polvo PIL de Cochabamba, la mandarina criolla, la naranja injerta y la toronja de Tarija y Cochabamba, el plátano de Cochabamba y La Paz esto es por el incremento en su oferta de estos productos.

**Cobija.** - Subieron de precio; la arveja verde (Mediana), el haba verde grande, la vainita blanca arbustiva importado de Perú (Puerto Maldonado) esto debido a la oferta de producto fresco ya que son los que mayor demanda tiene por parte de los consumidores.