



N.º 203

BOLETIN DIARIO DE PRECIOS MAYORISTA

Lunes 01 de Noviembre de 2021

PRODUCTOS Y SUS CARACTERISTICAS	UNIDAD	EL ALTO			LA PAZ			COCHABAMBA			SANTA CRUZ			ORURO			TARIJA			SUCRE			POTOSI			COBIJA			TRINIDAD		
		30-10-21	01-11-21	VAR%	30-10-21	01-11-21	VAR%	30-10-21	01-11-21	VAR%	30-10-21	01-11-21	VAR%	30-10-21	01-11-21	VAR%	30-10-21	01-11-21	VAR%	30-10-21	01-11-21	VAR%	30-10-21	01-11-21	VAR%	30-10-21	01-11-21	VAR%	30-10-21	01-11-21	VAR%
TUBERCULOS - RAICES																															
Papa Huaycha o Imilla (Mediana)	@	31.25	31.11	-0.45	31.11	31.11		26.94	26.94		19.00	19.00		27.22	27.22		n.i.o.	n.i.o.		32.00	32.00		27.50	27.50		55.00	55.00		40.00	40.00	
Papa Desiree (Mediana)	@	31.88	31.88		36.88	36.25	-1.71	28.89	27.78	-3.84	32.00	32.00		33.00	33.13	0.39	24.06	23.75	-1.29	22.00	22.00		25.00	25.00		n.i.o.	n.i.o.		45.00	45.00	
Papa Holandesa (Mediana) IMPORTADO	@	40.00	40.00		39.00	38.83	-0.44	n.i.o.	n.i.o.		37.00	37.00		n.i.o.	n.i.o.		n.i.o.	n.i.o.		n.i.o.	n.i.o.		n.i.o.	n.i.o.		40.25	50.00	24.22	n.i.o.	n.i.o.	
Papalisa Cáscara Roja o Amarilla (Mediana)	@	45.00	45.00		44.44	44.44		21.11	22.22	5.26	20.00	20.00		26.11	27.78	6.40	n.i.o.	n.i.o.		25.00	25.00		50.00	50.00		n.i.o.	n.i.o.		40.00	40.00	
Yuca (Mediano - Grande)	Kg.	3.91	3.91		5.00	4.78	-4.40	1.57	1.57		2.61	3.04	16.48	5.22	5.65	8.24	n.i.o.	n.i.o.		3.48	3.48		n.i.o.	n.i.o.		2.17	2.17		2.66	2.66	
HORTALIZAS																															
Ajo	@	118.75	118.75		123.13	122.92	-0.17	117.50	117.50		156.25	156.25		210.00	210.00		145.00	150.00	3.45	150.00	150.00		160.00	160.00		184.00	184.00		330.00	330.00	
AjÍ en Vaina	@	320.00	320.00		305.00	305.00		225.00	225.00		195.00	195.00		n.i.o.	n.i.o.		225.00	225.00		160.00	170.00	6.25	200.00	200.00		n.i.o.	n.i.o.		387.50	387.50	
AjÍ en Vaina IMPORTADO	BOLSA @	365.00	365.00		375.00	375.00		550.00	550.00		340.00	340.00		400.00	400.00		350.00	350.00		n.i.o.	n.i.o.		n.i.o.	n.i.o.		517.50	517.50		n.i.o.	n.i.o.	
Arveja Verde (Mediana)	@	86.67	86.67		75.00	72.50	-3.33	45.00	50.00	11.11	50.00	50.00		62.50	65.00	4.00	57.50	60.00	4.35	50.00	50.00		72.50	67.50	-6.90	115.00	n.i.o.		132.00	132.00	
Cebolla Verde (sin clasificar)	Kg.	1.82	1.67	-8.24	1.16	1.30	12.07	1.91	1.91		1.74	1.74		1.74	1.74		1.09	1.09		1.74	1.74		1.30	1.30		n.i.o.	n.i.o.		2.17	2.17	
Cebolla cabeza Roja (Mediana)	Kg.	1.30	1.39	6.92	1.75	1.57	-10.29	0.58	0.58		1.39	1.39		1.04	1.04		0.54	0.81	50.00	1.30	1.30		0.87	0.87		2.61	2.61		2.83	2.83	
Cebolla cabeza Roja (Mediana) IMPORTADO	Kg.	n.i.o.	n.i.o.		n.i.o.	n.i.o.		n.i.o.	n.i.o.		n.i.o.	n.i.o.		n.i.o.	n.i.o.		n.i.o.	n.i.o.		n.i.o.	n.i.o.		n.i.o.	n.i.o.		3.00	3.48	16.00	n.i.o.	n.i.o.	
Haba Verde Grande	@	41.67	41.67		45.00	42.50	-5.56	28.33	28.33		35.00	n.i.o.		33.33	33.33		15.00	16.25	8.33	30.00	30.00		35.00	40.00	14.29	92.00	92.00		86.00	86.00	
Locoto (Mediano)	Kg.	3.04	3.04		4.78	5.07	6.07	2.83	2.83		3.04	3.04		2.61	2.61		4.13	4.13		2.83	3.04	7.42	3.04	2.83	-6.91	13.04	n.i.o.		n.i.o.	n.i.o.	
Maíz Choclo (Mediano)	100 unid.	200.00	200.00		190.00	191.67	0.88	250.00	250.00		206.00	206.00		200.00	200.00		n.i.o.	n.i.o.		n.i.o.	n.i.o.		n.i.o.	n.i.o.		n.i.o.	n.i.o.		n.i.o.	n.i.o.	
Nabo (Mediano)	@	31.11	31.11		42.00	42.00		23.33	24.44	4.76	40.00	40.00		45.00	45.00		10.63	12.50	17.59	n.i.o.	n.i.o.		32.50	32.50		90.00	n.i.o.		n.i.o.	n.i.o.	
Pimentón Californiano (sin clasificar)	Kg.	5.22	5.22		5.22	5.22		3.48	3.48		2.17	2.17		7.39	6.96	-5.82	2.07	2.17	4.83	2.17	n.i.o.		4.78	4.78		13.04	n.i.o.		11.30	11.30	
Tomate Perita Híbrido (Mediano)	Kg.	3.48	3.18	-8.62	4.28	4.28		2.64	3.30	25.00	3.52	3.52		3.30	3.52	6.67	3.08	3.08		4.18	4.40	5.26	3.52	3.52		n.i.o.	n.i.o.		6.11	6.11	
Tomate Perita Híbrido (Mediano) IMPORTADO	Kg.	n.i.o.	n.i.o.		n.i.o.	n.i.o.		n.i.o.	n.i.o.		n.i.o.	n.i.o.		n.i.o.	n.i.o.		n.i.o.	n.i.o.		n.i.o.	n.i.o.		n.i.o.	n.i.o.		8.80	8.80		n.i.o.	n.i.o.	
Vainita Blanca Arbustiva (sin clasificar)	Kg.	3.26	3.26		4.35	4.78	9.89	2.17	2.17		2.17	2.17		3.48	3.70	6.32	3.26	3.37	3.37	3.04	n.i.o.		4.57	4.57		10.00	10.00		6.96	6.96	
Zanahoria (sin clasificar)	Kg.	2.61	2.64	1.15	2.46	2.44	-0.81	1.64	1.64		1.45	1.93	33.10	2.17	2.17		1.52	1.68	10.53	2.08	2.08		1.63	2.01	23.31	3.91	4.35	11.25	5.22	5.22	
Zapallo .	Kg.	1.41	1.41		1.74	1.63	-6.32	1.79	1.79		1.30	1.30		1.63	1.63		2.17	2.17		1.74	1.74		2.07	2.07		4.00	n.i.o.		n.i.o.	n.i.o.	

REFERENCIA:

■ Alza ■ Baja ■ Se mantiene

n.i.o.: No Ingreso Oferta

Fuente: OAP-MDRyT

PRECIOS MAYORISTA DE PRODUCTOS AGROPECUARIOS Y AGROINDUSTRIALES

PRODUCTOS Y SUS CARACTERISTICAS	UNIDAD	EL ALTO			LA PAZ			COCHABAMBA			SANTA CRUZ			ORURO			TARIJA			SUCRE			POTOSI			COBIJA			TRINIDAD		
		30-10-21	01-11-21	VAR%	30-10-21	01-11-21	VAR%	30-10-21	01-11-21	VAR%	30-10-21	01-11-21	VAR%	30-10-21	01-11-21	VAR%	30-10-21	01-11-21	VAR%	30-10-21	01-11-21	VAR%	30-10-21	01-11-21	VAR%	30-10-21	01-11-21	VAR%	30-10-21	01-11-21	VAR%
FRUTAS																															
Banana Cavendish (Mediana)	100 unid.	32.50	41.00	26.15	37.67	35.75	-5.10	30.00	35.00	16.67	32.00	28.00	-12.50	39.50	39.00	-1.27	37.50	37.50		35.00	35.00		41.00	41.00		n.i.o.	n.i.o.		26.79	26.79	
Damasco (Mediano)	100 unid.	35.00	30.00	-14.29	30.00	30.00		n.i.o.	n.i.o.		n.i.o.	n.i.o.		n.i.o.	n.i.o.		n.i.o.	n.i.o.		n.i.o.	n.i.o.		n.i.o.	n.i.o.		n.i.o.	n.i.o.		n.i.o.	n.i.o.	
Durazno (Mediano)	100 unid.	60.00	60.00		n.i.o.	n.i.o.		46.00	46.00		55.00	55.00		n.i.o.	n.i.o.		25.00	25.00		47.00	47.00		55.00	55.00		n.i.o.	n.i.o.		n.i.o.	n.i.o.	
Durazno (Mediano) IMPORTADO	100 unid.	56.25	56.25		75.00	75.00		n.i.o.	n.i.o.		n.i.o.	n.i.o.		n.i.o.	n.i.o.		n.i.o.	n.i.o.		n.i.o.	n.i.o.		n.i.o.	n.i.o.		100.00	n.i.o.		n.i.o.	n.i.o.	
Frutilla (sin clasificar)	CAJA 100 unid.	10.00	10.00		12.50	12.00	-4.00	10.00	10.00		6.00	6.00		12.50	13.67	9.36	10.00	10.00		12.00	12.00		n.i.o.	n.i.o.		n.i.o.	n.i.o.		n.i.o.	n.i.o.	
Limón Tahiti (Mediano)	100 unid.	40.00	40.00		53.33	46.67	-12.49	50.00	50.00		32.50	32.50		39.50	52.50	32.91	n.i.o.	n.i.o.		60.00	60.00		47.50	60.00	26.32	70.00	70.00		50.00	50.00	
Limón Sutil (Mediano)	100 unid.	30.00	30.00		39.00	39.00		40.00	40.00		50.00	50.00		42.50	42.50		40.00	37.50	-6.25	40.00	40.00		32.50	32.50		n.i.o.	n.i.o.		50.00	50.00	
Mandarina Japonesa (Mediano - Grande)	100 unid.	n.i.o.	n.i.o.		n.i.o.	n.i.o.		n.i.o.	n.i.o.		n.i.o.	n.i.o.		n.i.o.	n.i.o.		n.i.o.	n.i.o.		n.i.o.	n.i.o.		n.i.o.	n.i.o.		80.00	80.00		n.i.o.	n.i.o.	
Mandarina Criolla (Mediana)	100 unid.	n.i.o.	n.i.o.		n.i.o.	n.i.o.		n.i.o.	n.i.o.		n.i.o.	n.i.o.		n.i.o.	n.i.o.		n.i.o.	n.i.o.		n.i.o.	n.i.o.		n.i.o.	n.i.o.		n.i.o.	n.i.o.		n.i.o.	n.i.o.	
Manga Manzana (Mediana)	100 unid.	100.00	100.00		120.00	110.00	-8.33	130.00	130.00		130.00	130.00		n.i.o.	97.50		170.00	170.00		130.00	130.00		100.00	100.00		n.i.o.	n.i.o.		n.i.o.	n.i.o.	
Manga Manzana (Mediana) IMPORTADO	CAJA 100 unid.	231.67	231.67		283.33	283.33		n.i.o.	n.i.o.		n.i.o.	n.i.o.		n.i.o.	n.i.o.		n.i.o.	n.i.o.		n.i.o.	n.i.o.		n.i.o.	n.i.o.		240.00	n.i.o.		n.i.o.	n.i.o.	
Manzana (Mediana)	100 unid.	n.i.o.	n.i.o.		n.i.o.	n.i.o.		n.i.o.	n.i.o.		n.i.o.	n.i.o.		n.i.o.	n.i.o.		n.i.o.	n.i.o.		n.i.o.	n.i.o.		n.i.o.	n.i.o.		184.00	n.i.o.		n.i.o.	n.i.o.	
Manzana Red Delicious Mapleado (Mediana) IMPORTADO	100 unid.	171.43	171.43		190.00	190.00		170.00	170.00		162.50	162.50		163.00	136.00	-16.56	160.00	160.00		150.00	150.00		155.00	155.00		n.i.o.	n.i.o.		105.00	105.00	
Naranja Injerto (Mediano)	100 unid.	25.00	25.00		30.00	31.00	3.33	60.00	65.00	8.33	40.00	40.00		n.i.o.	62.50		n.i.o.	n.i.o.		37.50	40.00	6.67	42.50	42.50		60.00	60.00		n.i.o.	n.i.o.	
Naranja Criolla (Mediana)	100 unid.	n.i.o.	n.i.o.		n.i.o.	45.00		n.i.o.	n.i.o.		n.i.o.	n.i.o.		n.i.o.	n.i.o.		35.00	35.00		n.i.o.	n.i.o.		42.50	42.50		n.i.o.	n.i.o.		40.00	40.00	
Palta Bacon (Mediano)	100 unid.	480.00	450.00	-6.25	400.00	400.00		140.00	140.00		n.i.o.	n.i.o.		400.00	400.00		n.i.o.	n.i.o.		180.00	n.i.o.		n.i.o.	n.i.o.		n.i.o.	n.i.o.		n.i.o.	n.i.o.	
Papaya Salvietti (Mediana)	100 unid.	640.00	640.00		720.00	720.00		480.00	500.00	4.17	450.00	450.00		720.00	640.00	-11.11	400.00	400.00		400.00	400.00		750.00	750.00		n.i.o.	n.i.o.		450.00	450.00	
Piña Pucallpa (Mediana)	100 unid.	1120.00	1120.00		1000.00	1040.00	4.00	550.00	550.00		650.00	650.00		900.00	800.00	-11.11	700.00	700.00		800.00	n.i.o.		1000.00	1000.00		n.i.o.	n.i.o.		750.00	750.00	
Plátano (Mediano)	100 unid.	36.50	36.50		40.00	42.00	5.00	30.00	30.00		20.00	20.00		55.00	52.50	-4.55	40.00	40.00		35.00	35.00		70.00	70.00		66.67	66.67		30.00	30.00	
Sandia (Mediano)	Kg.	3.15	3.15		3.15	3.15		3.26	3.26		1.09	1.09		2.83	2.83		1.30	1.30		3.73	3.73		2.07	2.07		n.i.o.	n.i.o.		n.i.o.	n.i.o.	
Toronja Ruby Red (Mediana)	100 unid.	n.i.o.	n.i.o.		n.i.o.	n.i.o.		110.00	100.00	-9.09	80.00	80.00		220.00	210.00	-4.55	n.i.o.	n.i.o.		n.i.o.	n.i.o.		n.i.o.	n.i.o.		80.00	80.00		40.00	40.00	
Uva Negra	Kg.	n.i.o.	n.i.o.		n.i.o.	n.i.o.		n.i.o.	n.i.o.		n.i.o.	n.i.o.		n.i.o.	n.i.o.		n.i.o.	n.i.o.		n.i.o.	n.i.o.		n.i.o.	n.i.o.		n.i.o.	n.i.o.		n.i.o.	n.i.o.	
Uva Blanca	Kg.	n.i.o.	n.i.o.		n.i.o.	n.i.o.		n.i.o.	n.i.o.		n.i.o.	n.i.o.		n.i.o.	n.i.o.		n.i.o.	n.i.o.		n.i.o.	n.i.o.		n.i.o.	n.i.o.		n.i.o.	n.i.o.		n.i.o.	n.i.o.	
Uva Negra IMPORTADO	Kg.	11.12	11.12		11.35	11.35		n.i.o.	n.i.o.		12.35	12.35		n.i.o.	10.43		n.i.o.	n.i.o.		n.i.o.	n.i.o.		n.i.o.	n.i.o.		15.00	n.i.o.		n.i.o.	n.i.o.	
Uva Blanca IMPORTADO	Kg.	13.34	13.34		15.78	14.50	-8.11	n.i.o.	n.i.o.		17.30	17.30		n.i.o.	n.i.o.		n.i.o.	n.i.o.		n.i.o.	n.i.o.		n.i.o.	n.i.o.		23.00	n.i.o.		n.i.o.	n.i.o.	
CARNES - HUEVOS																															
Carne de Pollo entero eviscerado	Kg.	12.50	11.95	-4.40	11.52	11.50	-0.17	11.13	11.00	-1.17	11.50	11.00	-4.35	12.68	12.58	-0.79	12.50	13.00	4.00	13.00	13.00		14.00	14.00		16.00	16.00		12.00	12.00	
Carne de cerdo en gancho	Kg.	21.00	20.00	-4.76	19.00	19.50	2.63	17.00	17.00		11.50	11.50		19.00	19.00		20.00	23.00	15.00	20.00	20.00		20.50	20.50		23.50	23.50		17.00	17.00	
Carne de res en gancho	Kg.	21.25	22.50	5.88	21.25	n.i.o.		22.00	22.00		21.00	21.00		22.00	22.25	1.14	22.25	22.25		23.00	23.00		22.00	22.00		25.00	25.00		18.00	18.00	
Huevo (Primera Calidad) .	unid.	0.67	0.67		0.65	0.65		0.65	0.65		0.60	0.60		0.58	0.58		0.70	0.70		0.72	0.72		0.65	0.65		n.i.o.	n.i.o.		0.41	0.41	
Pacú .	Kg.	n.i.o.	n.i.o.		n.i.o.	n.i.o.		22.00	22.00		33.00	33.00		27.00	27.00		n.i.o.	n.i.o.		25.00	25.00		n.i.o.	n.i.o.		n.i.o.	n.i.o.		31.00	31.00	
Pejerrey .	Kg.	60.87	60.00	-1.43	66.52	66.09	-0.65	n.i.o.	n.i.o.		n.i.o.	n.i.o.		n.i.o.	n.i.o.		n.i.o.	n.i.o.		n.i.o.	n.i.o.		n.i.o.	n.i.o.		n.i.o.	n.i.o.		n.i.o.	n.i.o.	
Surubí .	Kg.	n.i.o.	n.i.o.		n.i.o.	n.i.o.		30.00	30.00		40.00	40.00		35.00	35.00		n.i.o.	n.i.o.		45.00	45.00		n.i.o.	n.i.o.		n.i.o.	n.i.o.		32.00	32.00	
Trucha .	Kg.	29.57	29.57		30.43	30.43		n.i.o.	n.i.o.		n.i.o.	n.i.o.		34.78	34.78		n.i.o.	n.i.o.		n.i.o.	n.i.o.		n.i.o.	n.i.o.		n.i.o.	n.i.o.		n.i.o.	n.i.o.	

REFERENCIA:



Alza



Baja



Se mantiene

n.i.o.: No Ingreso Oferta

Fuente: OAP-MDRyT

PRECIOS MAYORISTA DE PRODUCTOS AGROPECUARIOS Y AGROINDUSTRIALES

PRODUCTOS Y SUS CARACTERISTICAS	UNIDAD	EL ALTO			LA PAZ			COCHABAMBA			SANTA CRUZ			ORURO			TARIJA			SUCRE			POTOSI			COBUJA			TRINIDAD					
		30-10-21	01-11-21	VAR%	30-10-21	01-11-21	VAR%	30-10-21	01-11-21	VAR%	30-10-21	01-11-21	VAR%	30-10-21	01-11-21	VAR%	30-10-21	01-11-21	VAR%	30-10-21	01-11-21	VAR%	30-10-21	01-11-21	VAR%	30-10-21	01-11-21	VAR%	30-10-21	01-11-21	VAR%			
GRANOS - AGROINDUSTRIALES																																		
Aceite vegetal a granel	Lt.	8.95	8.95		9.15	9.15		9.00	9.00		9.00	9.00		9.25	9.25		n.i.o.	n.i.o.		9.00	n.i.o.		8.88	8.88		n.i.o.	n.i.o.		n.i.o.	n.i.o.		n.i.o.	n.i.o.	
Aceite vegetal envasado	BIDON 900 cc.	10.83	10.42	-3.79	11.50	11.50		10.30	10.30		10.83	10.83		10.50	10.50		8.75	8.75		9.50	n.i.o.		10.00	10.00		10.83	10.83		9.58	9.58				
Aceite vegetal envasado IMPORTADO	BIDON 900 cc.	8.10	8.10		8.33	8.33		8.10	8.10		8.01	8.01		8.55	8.55		6.98	7.04	0.86	7.65	n.i.o.		7.20	7.20		11.50	11.50		10.50	10.50				
Amaranto	46 Kg.	n.i.o.	n.i.o.		840.00	840.00		n.i.o.	n.i.o.		n.i.o.	n.i.o.		n.i.o.	n.i.o.		n.i.o.	n.i.o.		n.i.o.	n.i.o.		n.i.o.	n.i.o.		n.i.o.	n.i.o.		n.i.o.	n.i.o.		n.i.o.	n.i.o.	
Arroz de segunda	qq.	280.00	280.00		260.00	260.00		250.00	250.00		230.00	230.00		267.50	270.00	0.93	200.00	200.00		230.00	n.i.o.		235.00	235.00		n.i.o.	n.i.o.		180.00	180.00				
Arroz económico	qq.	220.00	220.00		220.00	220.00		220.00	220.00		185.00	185.00		225.00	225.00		185.00	185.00		200.00	n.i.o.		200.00	200.00		n.i.o.	n.i.o.		170.00	170.00				
Arroz de primera	qq.	310.00	310.00		295.00	300.00	1.69	280.00	280.00		267.50	267.50		315.00	315.00		230.00	230.00		270.00	n.i.o.		270.00	270.00		n.i.o.	n.i.o.		195.00	195.00				
Arroz de primera IMPORTADO	qq.	207.00	207.00		213.90	213.90		n.i.o.	n.i.o.		291.33	291.33		n.i.o.	n.i.o.		n.i.o.	n.i.o.		n.i.o.	n.i.o.		n.i.o.	n.i.o.		245.33	245.33		n.i.o.	n.i.o.				
Azúcar blanco	qq.	155.00	155.00		160.00	160.00		160.00	160.00		155.00	155.00		150.00	150.00		145.00	145.00		150.00	n.i.o.		160.00	160.00		n.i.o.	n.i.o.		185.00	185.00				
Azúcar blanco IMPORTADO	SACO qq.	n.i.o.	n.i.o.		n.i.o.	n.i.o.		n.i.o.	n.i.o.		n.i.o.	n.i.o.		n.i.o.	n.i.o.		n.i.o.	n.i.o.		n.i.o.	n.i.o.		n.i.o.	n.i.o.		222.33	222.33		n.i.o.	n.i.o.				
Café molido	Kg.	44.00	44.00		46.00	46.00		37.00	37.00		48.00	48.00		n.i.o.	n.i.o.		50.00	50.00		n.i.o.	n.i.o.		40.00	40.00		n.i.o.	n.i.o.		n.i.o.	n.i.o.		n.i.o.	n.i.o.	
Café en grano (Mediano)	qq.	2300.00	2300.00		2116.00	2116.00		n.i.o.	n.i.o.		n.i.o.	n.i.o.		n.i.o.	n.i.o.		4370.00	4370.00		n.i.o.	n.i.o.		n.i.o.	n.i.o.		n.i.o.	n.i.o.		n.i.o.	n.i.o.		n.i.o.	n.i.o.	
Cebada en grano	@	48.75	48.75		52.33	52.33		n.i.o.	n.i.o.		n.i.o.	n.i.o.		n.i.o.	n.i.o.		60.00	60.00		40.00	n.i.o.		37.50	37.50		n.i.o.	n.i.o.		n.i.o.	n.i.o.		n.i.o.	n.i.o.	
Charque de llama	Kg.	56.00	56.00		59.13	59.13		n.i.o.	n.i.o.		n.i.o.	n.i.o.		130.00	130.00		n.i.o.	n.i.o.		n.i.o.	n.i.o.		120.00	120.00		n.i.o.	n.i.o.		n.i.o.	n.i.o.		n.i.o.	n.i.o.	
Chuña (Mediano)	qq.	360.00	360.00		360.00	360.00		320.00	320.00		320.00	320.00		n.i.o.	n.i.o.		390.00	390.00		536.67	n.i.o.		400.00	400.00		n.i.o.	n.i.o.		n.i.o.	n.i.o.		n.i.o.	n.i.o.	
Fideo	@	75.00	75.00		70.00	70.00		70.00	70.00		70.00	70.00		77.50	77.50		80.00	80.00		80.00	n.i.o.		68.75	68.75		90.00	90.00		55.00	55.00				
Frejol Negro (Mediano)	qq.	350.00	350.00		480.00	480.00		300.00	300.00		250.00	250.00		n.i.o.	n.i.o.		n.i.o.	n.i.o.		240.00	n.i.o.		n.i.o.	n.i.o.		n.i.o.	n.i.o.		n.i.o.	n.i.o.		n.i.o.	n.i.o.	
Girasol (Pequeño color café rayado)	qq.	900.00	900.00		660.00	660.00		n.i.o.	n.i.o.		440.00	440.00		n.i.o.	n.i.o.		n.i.o.	n.i.o.		n.i.o.	n.i.o.		n.i.o.	n.i.o.		n.i.o.	n.i.o.		n.i.o.	n.i.o.		n.i.o.	n.i.o.	
Harina blanca	46 Kg.	178.89	178.89		173.78	173.78		180.00	180.00		188.60	188.60		n.i.o.	n.i.o.		n.i.o.	n.i.o.		n.i.o.	n.i.o.		n.i.o.	n.i.o.		184.00	184.00		184.00	184.00				
Harina blanca IMPORTADO	SACO 46 Kg.	161.00	161.00		157.32	157.32		165.60	165.60		151.80	151.80		161.00	161.00		150.88	150.88		156.40	n.i.o.		144.90	144.90		210.83	210.83		170.20	170.20				
Leche en polvo	LATA 2500 grs.	150.00	150.00		150.00	150.00		145.00	145.00		119.32	119.32		165.00	165.00		119.32	119.32		135.00	n.i.o.		160.00	160.00		131.58	131.58		141.45	141.45				
Leche fluida	BIDON 946 ml.	5.70	5.70		5.70	5.70		5.65	5.65		5.50	5.50		5.57	5.57		5.32	5.32		5.50	n.i.o.		5.75	5.75		n.i.o.	n.i.o.		6.50	6.50				
Mantecca de cerdo IMPORTADO	LATA 17 Kg.	220.00	220.00		215.00	215.00		200.00	200.00		244.38	244.38		n.i.o.	n.i.o.		195.00	195.00		200.00	n.i.o.		200.00	200.00		n.i.o.	n.i.o.		n.i.o.	n.i.o.		n.i.o.	n.i.o.	
Mantecca vegetal	CAJA 17 Kg.	220.00	220.00		220.00	220.00		220.00	220.00		220.00	220.00		220.00	220.00		220.00	220.00		196.56	n.i.o.		225.00	225.00		n.i.o.	n.i.o.		220.00	220.00				
Maní con cáscara rojo	qq.	350.00	350.00		400.00	400.00		560.00	560.00		300.00	300.00		495.00	500.00	1.01	350.00	350.00		440.00	n.i.o.		470.00	470.00		n.i.o.	n.i.o.		n.i.o.	n.i.o.		n.i.o.	n.i.o.	
Maíz amarillo duro	qq.	105.00	105.00		125.00	125.00		90.00	90.00		83.00	83.00		140.00	140.00		75.00	75.00		80.00	n.i.o.		120.00	120.00		100.00	100.00		92.50	92.50				
Maíz Blanco (Grande)	qq.	425.00	425.00		460.00	460.00		440.00	440.00		450.00	450.00		400.00	400.00		345.00	345.00		320.00	n.i.o.		320.00	320.00		n.i.o.	n.i.o.		n.i.o.	n.i.o.		n.i.o.	n.i.o.	
Maíz amarillo duro IMPORTADO	qq.	n.i.o.	n.i.o.		n.i.o.	n.i.o.		n.i.o.	n.i.o.		n.i.o.	n.i.o.		n.i.o.	n.i.o.		n.i.o.	n.i.o.		n.i.o.	n.i.o.		n.i.o.	n.i.o.		n.i.o.	n.i.o.		n.i.o.	n.i.o.		n.i.o.	n.i.o.	
Quinua Real	qq.	420.00	420.00		641.67	641.67		450.00	450.00		490.00	490.00		500.00	500.00		n.i.o.	n.i.o.		613.33	n.i.o.		650.00	650.00		n.i.o.	n.i.o.		n.i.o.	n.i.o.		n.i.o.	n.i.o.	
Sorgo	qq.	85.00	85.00		122.50	122.50		65.00	65.00		73.00	73.00		140.00	140.00		n.i.o.	n.i.o.		80.00	n.i.o.		125.00	125.00		n.i.o.	n.i.o.		n.i.o.	n.i.o.		n.i.o.	n.i.o.	
Soya en grano	qq.	200.00	200.00		320.00	320.00		n.i.o.	n.i.o.		160.00	160.00		n.i.o.	n.i.o.		170.00	170.00		200.00	n.i.o.		n.i.o.	n.i.o.		n.i.o.	n.i.o.		n.i.o.	n.i.o.		n.i.o.	n.i.o.	
Sésamo (Escobero)	qq.	650.00	650.00		880.00	880.00		n.i.o.	n.i.o.		430.00	430.00		n.i.o.	n.i.o.		n.i.o.	n.i.o.		n.i.o.	n.i.o.		n.i.o.	n.i.o.		n.i.o.	n.i.o.		n.i.o.	n.i.o.		n.i.o.	n.i.o.	
Trigo en grano	qq.	215.00	215.00		201.67	201.67		300.00	300.00		n.i.o.	n.i.o.		n.i.o.	n.i.o.		170.00	n.i.o.		200.00	n.i.o.		150.00	150.00		n.i.o.	n.i.o.		n.i.o.	n.i.o.		n.i.o.	n.i.o.	
Trigo pelado	qq.	320.00	320.00		340.00	340.00		360.00	360.00		310.00	310.00		320.00	320.00		300.00	300.00		240.00	n.i.o.		320.00	320.00		n.i.o.	n.i.o.		n.i.o.	n.i.o.		n.i.o.	n.i.o.	
Tunta	qq.	820.00	820.00		850.00	850.00		520.00	520.00		633.33	633.33		n.i.o.	n.i.o.		820.00	820.00		n.i.o.	n.i.o.		n.i.o.	n.i.o.		n.i.o.	n.i.o.		n.i.o.	n.i.o.		n.i.o.	n.i.o.	
Tunta . IMPORTADO	50 Kg.	940.00	940.00		1005.00	1005.00		950.00	950.00		n.i.o.	n.i.o.		800.00	800.00		n.i.o.	n.i.o.		n.i.o.	n.i.o.		n.i.o.	n.i.o.		n.i.o.	n.i.o.		n.i.o.	n.i.o.		n.i.o.	n.i.o.	

Nota: El precio de pollo que se reflejan en el boletín diario correspondiente a la ciudad de Tarija, pertenece a la producción local.

REFERENCIA:

Alza
 Baja
 Se mantiene
 n.i.o.: No Ingreso Oferta

Fuente: OAP-MDRyT

PRECIOS MAYORISTAS DE LA CARNE DE POLLO ENTERO EVISCERADO Y AZÚCAR BLANCO

01 DE NOVIEMBRE DE 2021

CARNE DE POLLO — AGENCIA

CIUDAD	SOFÍA	IMBA	ALG	PIO RICO	PROMEDIO
EI ALTO	12.00	n.i.o.	n.i.o.	11.90	11,95
LA PAZ	11.50	12.00	n.i.o.	11.00	11,50
COCHABAMBA	11.90	10.90	n.i.o.	10.20	11,00
SANTA CRUZ	11.00	n.i.o.	n.i.o.	n.i.o.	11,00
ORURO	13.75	12.80	n.i.o.	11.20	12,58
SUCRE	n.i.o.	13.00	n.i.o.	n.i.o.	13,00
POTOSI	n.i.o.	14.50	13.50	n.i.o.	14,00
TRINIDAD	12.00	n.i.o.	n.i.o.	n.i.o.	12,00

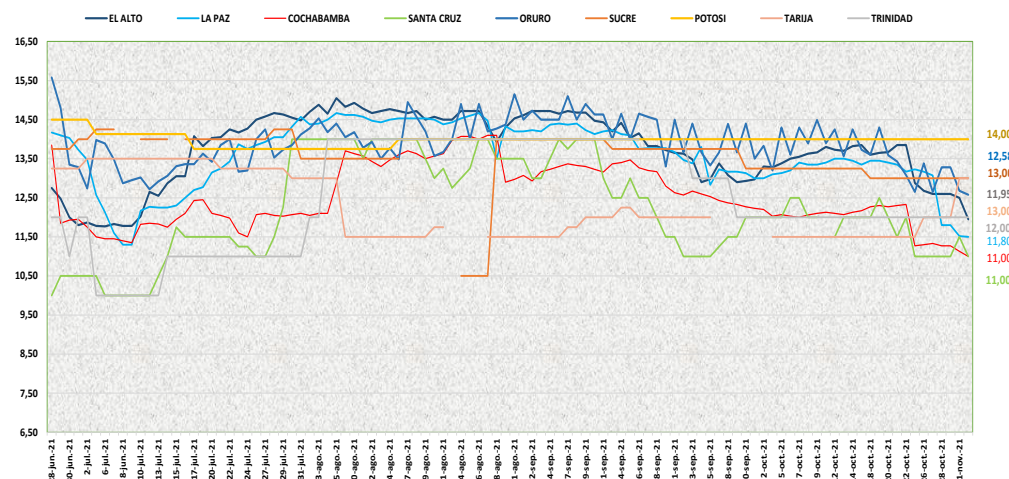

De acuerdo al reporte de esta jornada las ciudades de La Paz, Cochabamba, Santa Cruz y Oruro registra una baja en el precio de la carne de pollo eviscerado de las marcas SOFIA, IMBA y PIO RICO, debido a los altos volúmenes de ingreso para esta jornada por las fiestas de Todos Santos. Sube el precio en la marca IMBA por el incremento en la demandada dado que hoy se comercializa remanentes.

01 DE NOVIEMBRE DE 2021

AZUCAR BLANCO — MARCAS

CIUDAD	LA BELGICA		UNAGRO		GUABIRÁ		SAN AURELIO		BERMEJO	
	Bs/qg	Bs/Kg	Bs/qg	Bs/Kg	Bs/qg	Bs/Kg	Bs/qg	Bs/Kg	Bs/qg	Bs/Kg
EI ALTO	160.00	3.48	n.i.o.	n.i.o.	170.00	3.70	155.00	3.37	n.i.o.	n.i.o.
LA PAZ	162.50	3.53	159.00	3.46	170.00	3.70	160.00	3.48	153.00	3.33
COCHABAMBA	160.00	3.48	160.00	3.48	160.00	3.48	160.00	3.48	160.00	3.48
SANTA CRUZ	n.i.o.	n.i.o.	n.i.o.	n.i.o.	n.i.o.	n.i.o.	155.00	3.37	n.i.o.	n.i.o.
ORURO	n.i.o.	n.i.o.	n.i.o.	n.i.o.	n.i.o.	n.i.o.	150.00	3.26	160.00	3.48
TARIJA	n.i.o.	n.i.o.	n.i.o.	n.i.o.	n.i.o.	n.i.o.	n.i.o.	n.i.o.	145.00	3.15
POTOSI	n.i.o.	n.i.o.	n.i.o.	n.i.o.	n.i.o.	n.i.o.	160.00	3.48	155.00	3.37
TRINIDAD	n.i.o.	n.i.o.	n.i.o.	n.i.o.	185.00	4.02	n.i.o.	n.i.o.	n.i.o.	n.i.o.

De acuerdo a los reportes de las ocho ciudades capitales, el precio del azúcar blanco se mantiene estable, y la oferta es normal en los centros de abasto.

REFERENCIA:

Alza (Red) Baja (Verde) Se mantiene (Amarillo)

n.i.o.: No Ingreso Oferta

Fuente: OAP-MDRyT

COMPORTAMIENTO

	<p>El Alto: cebolla cabeza de Cochabamba (Mizque) debido a la buena calidad del producto y a la baja oferta, la zanahoria de Cochabamba (Parotani, Sipe Sipe), La Paz (Sorata) debido a la baja oferta, la banana de La Paz (Alto Beni), Cochabamba chapare debido a la buena calidad del producto, la carne de res de Beni (Trinidad) debido a la variabilidad de precios.</p>		<p>Oruro papalisa procedente de La Paz (Inquisivi), Cochabamba (Colomi, Morochata) y la papa desiree de Tarija, Cochabamba debido a la baja oferta, la vainita de Cochabamba (Colomi), La Paz (Inquisivi) debido a la baja oferta, el limón Tahití procedente de Santa Cruz (Yapacani), La Paz (Alto Beni) y la frutilla de Cochabamba, santa Cruz (Saipina) debido a la baja oferta, la yuca procedente de La Paz (Alto Beni) y el tomate de Cochabamba, Tarija debido a variabilidad de precios, la arveja de Cochabamba, La Paz (Inquisivi) debido a la baja oferta y la alta demanda, la carne de res en gancho procedente de Beni (Trinidad), Santa Cruz debido a la baja oferta y la alta demanda, el arroz de segunda de Santa Cruz por la variable de precios y la baja oferta, el maní de Chuquisaca (Culpina) por la alta demanda del producto por motivos de todos santos.</p>
	<p>papa huaycha de Cochabamba (Tiraque, Morochata), La Paz (Sorata) debido a la variabilidad y a la alta oferta de la misma manera el pollo eviscerado de la marca SOFÍA de Santa Cruz, la cebolla verde de La Paz (Sapahaqui) debido a la variabilidad del producto y precio, el tomate de La Paz (Luribay), Cochabamba (Villa Tunari), Tarija debido a la alta oferta como también damasco de La Paz (Sapahaqui) debido a la alta oferta del mismo modo el pejerrey de La Paz (San Pedro de Tiquina), la palta de La Paz (Caranavi) debido a la buena calidad y alta oferta del producto, la carne de cerdo de Santa Cruz debido a la variabilidad de precios, el aceite vegetal de Santa Cruz debido a la variabilidad de precios y la buena oferta.</p>		<p>El pimentón de La Paz (Inquisivi) por el tema de la variable de precios así mismo la toronja procedente de La Paz (Alto Beni), Beni (Trinidad), la banana, el plátano y la piña procedente de La Paz (Alto Beni), Cochabamba (Chimoré, Entre ríos) debido a la mayor oferta, la papaya procedente de La Paz (Alto Beni) debido a la baja demanda y la buena oferta, el pollo entero eviscerado procedente de Cochabamba, Santa Cruz debido a la mayor oferta y nuevos ingresos, la manzana de Argentina, Chile debido a la baja demanda y la buena oferta</p>
	<p>La Paz: cebolla verde y la vainita de La Paz (Sapahaqui, Illimani) a causa de la baja oferta y la buena calidad del producto, el locoto de La Paz (Illimani) a causa de los bajos ingresos y la alta demanda del producto así mismo el plátano de La Paz (Alto Beni), el maíz choclo de La Paz (Illimani) a causa de la variabilidad de precios del mismo modo el arroz de primera de Santa Cruz, la naranja injerto de La Paz (Illimani) y la piña de Cochabamba (Chimoré) por los nuevos ingresos de las zonas productoras, la carne de cerdo en gancho de Santa Cruz debido a la baja oferta del producto.</p>		<p>Sucre: Aji procedente de Chuquisaca (san pablo de huacareta), naranja procedente de (Huacareta), locoto procedente de Cochabamba y tomate de Tarija debido a la baja oferta desde las zonas productoras a causa de la culminación de la cosecha y la lluvia registrada la jornada de ayer generando el no ingreso para esta jornada.</p>
	<p>La Papa Desirée de Cochabamba por la variabilidad de precios así mismo el ajo y la zanahoria de Cochabamba (Sipe Sipe), la yuca, haba y el zapallo de La Paz (Alto Beni, Sorata, Inquisivi) a por la comercialización de producto remanente al igual que la banana de La Paz (Alto Beni), la arveja de La Paz (Luribay) a causa de la buena oferta y la baja demanda del producto como también la frutilla de Santa Cruz (Pampa Grande), la cebolla cabeza de Cochabamba (Mizque) debido a los altos volúmenes de ingreso de las zonas productoras del mismo modo el limón Tahití de La Paz (Alto Beni) y la manga manzana de Santa Cruz, el pollo eviscerado de la marca SOFIA de Cochabamba y el pejerrey de La Paz (Taraco) por la variación de precios y nuevos ingresos, la papa holandesa de Perú a causa de la variabilidad de precios, la uva blanca proveniente de Perú por a la alta oferta.</p>		<p>Potosí: haba verde de La Paz, Chuquisaca (Camargo) y Tarija y de Potosí (Ckochas) y la zanahoria de Potosí (Betanzos) y Chuquisaca (Las Carreras) debido a la reducción de la oferta, variabilidad de precios, el limón Tahití de Santa Cruz (Yapacani, El Torno) debido a la reducción de la oferta y la alta demanda</p>
	<p>Cochabamba: Papalisa y el nabo proveniente de Cochabamba (Colomi, Capinota) debido a la baja oferta del producto del mismo modo la banana proveniente de Cochabamba (Villa Tunari), la arveja proveniente de Cochabamba (Rodeo Totorá) debido a que ingresó en menor cantidad así mismo la naranja injerto proveniente de Santa Cruz (Yapacani), el tomate proveniente de Santa Cruz (Saipina) debido a que el producto ingresó de otro municipio, la papaya proveniente de La Paz (Caranavi) debido a la festividad de Todos Santos.</p>		<p>arveja de Potosí (Ckochas), La Paz y Tarija y el locoto de Cochabamba (Colomi) debido a la mejora de la oferta, variabilidad de precios y nuevos ingresos</p>
	<p>Papa Desiree proveniente de Cochabamba (Colomi) debido a que el producto es remanente, el pollo entero eviscerado de la marca IMBA y SOFÍA de Cochabamba, Santa Cruz debido a que ingresó en grandes cantidades de Cochabamba y SOFÍA proveniente de Santa Cruz debido a que ingresó de producto fresco.</p>		<p>Tarija El ajo procedente de Potosí (Tupiza) debido a la reducción de la oferta y variabilidad de precios en el mercado la cebolla cabeza procedente de Tarija (Uriondo), debido que para esta jornada se cotizo producto remanente dado que esta jornada no ingreso desde las zonas productoras a causa de las lluvias registradas el día de ayer y las fiestas de Todos santos de los intermediarios, el haba de Tarija (Uriondo) por la baja oferta en los centros de abasto por las fiestas de Todos Santos al igual que el nabo procedente de Tarija (San Andrés) y el pimentón de Entre Ríos, debido a la reducción de la oferta y el día de hoy no ingreso esta hortaliza de los lugares de producción., Arveja, zanahoria verde, vainita de Tarija (San Lorenzo), Entre Ríos (San Josecito), la carne de pollo eviscerado y la carne de cerdo que ingresa de Uriondo y San Lorenzo, debido a la buena por los días de todos santos. Aceite importado indigo", procedente de Argentina, debido a la variabilidad de precios en las diferentes tiendas del la calle Enrique Pantoja y Av. Froilán Tejerina."</p>
	<p>Santa Cruz: La yuca de procedencia Santa Cruz (El Torno), Cochabamba (Villa Tunari) por los nuevos volúmenes de ingreso con producto de mejor calidad, la zanahoria procedente de Cochabamba (Entre Ríos, Mizque) por la baja oferta baja siendo un producto de mejor calidad por el lugar de procedencia.</p>		<p>La Papa Desiré de Tarija (Uriondo), debido a la variabilidad de precios en la calle María de los ángeles. limon sutil de Santa Cruz y Tarija (Bermejo), debido a la variabilidad de precios.</p>
	<p>La Carne de pollo entero eviscerado de la marca Mairareño y Sofia procedentes de Santa Cruz debido a los nuevos volúmenes de ingreso desde las zonas productoras por las fiestas de Todos Santos, la arveja verde procedencia Santa Cruz (Mairana, Comarapa) esta jornada se cotizo producto remanente se observa bajos volúmenes dado que hoy no ingreso desde su lugar de producción al igual que la lechuga crespas procedente de Santa Cruz (Mairana, Comarapa) la Banana Cavendish procedencia Cochabamba baja debido a los nuevos volúmenes de ingreso y la comercialización de productos remanentes.</p>		

Subió

Bajó

Fuente: OAP-MDRyT

"Se autoriza la reproducción total o parcial de la información citando la fuente MDRyT – OAP"

OBSERVATORIO AGROAMBIENTAL Y PRODUCTIVO

Sitio web: <http://www.observatorioagro.gob.bo/>