

N° 0198

BOLETIN DIARIO DE PRECIOS MAYORISTA

Lunes, 02 de Septiembre de 2019

PRODUCTOS Y SUS CARACTERISTICAS	UNIDAD	EI ALTO			LA PAZ			COCHABAMBA			SANTA CRUZ			ORURO			TARIJA			SUCRE			POTOSI			COBIJA			TRINIDAD		
		30-08-19	02-09-19	VAR%	30-08-19	02-09-19	VAR%	30-08-19	02-09-19	VAR%	30-08-19	02-09-19	VAR%	30-08-19	02-09-19	VAR%	30-08-19	02-09-19	VAR%	30-08-19	02-09-19	VAR%	30-08-19	02-09-19	VAR%	30-08-19	02-09-19	VAR%	30-08-19	02-09-19	VAR%
TUBERCULOS - RAICES																															
Papa Desiree (Mediana)	@	46.25	46.88	1.36	43.33	43.33		55.56	55.56		35.50	35.50		42.22	42.22		38.75	38.13	-1.60	42.50	40.00	-5.88	43.13	43.13		n.i.o.	n.i.o.		61.00	61.00	
Papa Huaycha o Imilla (Mediana)	@	42.22	42.22		40.74	40.74		54.44	52.22	-4.08	48.00	48.00		48.89	50.00	2.27	n.i.o.	n.i.o.		46.50	42.50	-8.60	40.00	42.50	6.25	65.00	65.00		61.00	61.00	
Papa Holandesa (Mediana) IMPORTADO	@	46.94	46.94		46.67	46.67		n.i.o.	n.i.o.		n.i.o.	n.i.o.		55.56	55.56		n.i.o.	n.i.o.		n.i.o.	n.i.o.		n.i.o.	n.i.o.		60.00	60.00		n.i.o.	n.i.o.	
Papalisa Cáscara Roja o Amarilla (Mediana)	@	50.00	50.00		45.00	45.00		40.00	40.00		31.00	31.00		42.22	42.22		35.00	35.00		40.00	42.50	6.25	55.00	55.00		n.i.o.	n.i.o.		67.50	67.50	
Yuca (Mediano - Grande)	Kg	3.15	3.10	-1.59	n.i.o.	n.i.o.		3.04	3.04		1.65	1.68	1.82	5.22	5.22		3.26	3.26		2.61	2.61		n.i.o.	n.i.o.		2.61	2.61		2.93	2.93	
HORTALIZAS																															
Ajo	@	170.00	170.00		157.50	157.50		155.00	157.50	1.61	120.00	120.00		n.i.o.	n.i.o.		125.00	125.00		150.00	150.00		110.00	110.00		172.50	172.50		147.50	147.50	
Ají en Vaina	@	n.i.o.	n.i.o.		n.i.o.	n.i.o.		287.50	287.50		318.33	318.33		n.i.o.	n.i.o.		250.00	250.00		150.00	150.00		230.00	230.00		n.i.o.	n.i.o.		442.50	442.50	
Ají en Vaina IMPORTADO	BOLSA @	350.00	350.00		375.00	377.50	0.67	312.50	312.50		340.00	340.00		350.00	350.00		300.00	300.00		n.i.o.	n.i.o.		n.i.o.	n.i.o.		n.i.o.	n.i.o.		385.00	385.00	
Arveja Verde (Mediana)	@	135.00	130.00	-3.70	130.00	130.00		110.00	110.00		100.00	100.00		120.00	120.00		87.50	62.50	-28.57	127.50	105.00	-17.65	95.00	90.00	-5.26	110.00	110.00		132.00	132.00	
Cebolla Verde (sin clasificar)	Kg	3.15	2.46	-21.90	3.15	3.15		2.09	2.09		2.43	2.48	2.06	2.03	2.17	6.90	1.30	1.30		2.61	1.96	-24.90	3.04	2.83	-6.91	n.i.o.	n.i.o.		3.15	3.15	
Cebolla cabeza (Mediana)	Kg	2.61	2.69	3.07	3.13	3.13		2.55	2.61	2.35	2.43	2.43		3.04	3.04		3.26	3.26		3.21	2.77	-13.71	3.04	3.15	3.62	n.i.o.	n.i.o.		4.26	4.26	
Cebolla cabeza (Mediana) IMPORTADO	Kg	3.37	3.37		4.06	4.06		n.i.o.	n.i.o.		n.i.o.	n.i.o.		n.i.o.	n.i.o.		n.i.o.	n.i.o.		n.i.o.	n.i.o.		n.i.o.	n.i.o.		4.78	4.78		n.i.o.	n.i.o.	
Haba Verde Grande	@	85.00	76.50	-10.00	100.00	120.00	20.00	80.00	75.00	-6.25	75.00	75.00		85.00	85.00		62.50	62.50		60.00	60.00		100.00	90.00	-10.00	105.00	105.00		135.00	135.00	
Locoto (Mediano)	Kg	5.54	n.i.o.		5.36	5.22	-2.61	3.91	3.91		3.04	3.04		3.04	3.48	14.47	6.09	6.09		2.72	3.48	27.94	3.48	3.91	12.36	n.i.o.	n.i.o.		5.43	5.43	
Maíz Choclo (Mediano)	100 unid.	175.00	n.i.o.		185.00	185.00		180.00	180.00		160.00	160.00		180.00	180.00		n.i.o.	n.i.o.		220.00	220.00		n.i.o.	n.i.o.		n.i.o.	n.i.o.		n.i.o.	n.i.o.	
Nabo (Mediano)	@	28.57	27.22	-4.73	33.33	33.33		20.00	20.00		23.00	23.00		28.33	29.17	2.97	12.50	12.50		n.i.o.	n.i.o.		32.50	32.50		82.50	82.50		52.50	52.50	
Pimentón Californiano (sin clasificar)	Kg	7.26	7.26		6.52	6.52		7.83	7.83		4.35	5.22	20.00	6.96	7.83	12.50	4.13	4.13		7.83	9.57	22.22	9.13	9.13		n.i.o.	n.i.o.		11.30	11.30	
Tomate Perita Híbrido (Mediano)	Kg	1.96	1.96		3.91	3.54	-9.46	1.98	1.98		1.34	1.34		3.42	3.42		1.96	1.83	-6.63	1.96	1.96		2.93	2.93		n.i.o.	n.i.o.		3.18	3.18	
Tomate Perita Híbrido (Mediano) IMPORTADO	Kg	2.40	2.40		3.91	3.91		n.i.o.	n.i.o.		n.i.o.	n.i.o.		3.93	3.93		n.i.o.	n.i.o.		n.i.o.	n.i.o.		n.i.o.	n.i.o.		4.89	4.89		n.i.o.	n.i.o.	
Vainita Blanca Arbustiva (sin clasificar)	Kg	10.43	10.43		8.48	8.48		10.43	10.43		6.09	6.96	14.29	10.43	10.43		8.70	8.70		10.00	8.70	-13.00	10.43	n.i.o.		9.35	9.78	4.60	11.48	11.48	
Zanahoria (sin clasificar)	Kg	2.43	1.74	-28.40	1.88	1.93	2.66	1.93	1.93		1.91	1.91		1.74	1.74		1.85	1.74	-5.95	1.93	1.84	-4.66	2.28	2.17	-4.82	5.22	5.22		4.35	4.35	
Zapallo .	Kg	1.74	1.74		2.07	2.07		1.96	1.96		1.47	1.47		2.17	2.17		1.96	1.96		2.61	2.61		2.17	2.17		n.i.o.	n.i.o.		3.70	3.70	

REFERENCIA:

■ Alza ■ Baja ■ Se mantiene n.i.o.: No Ingreso Oferta

Fuente: OAP-MDRyT

PRECIOS MAYORISTA DE PRODUCTOS AGROPECUARIOS Y AGROINDUSTRIALES

PRODUCTOS Y SUS CARACTERISTICAS	UNIDAD	EI ALTO			LA PAZ			COCHABAMBA			SANTA CRUZ			ORURO			TARJA			SUCRE			POTOSI			COBUJA			TRINIDAD		
		30-08-19	02-09-19	VAR %	30-08-19	02-09-19	VAR %	30-08-19	02-09-19	VAR %	30-08-19	02-09-19	VAR %	30-08-19	02-09-19	VAR %	30-08-19	02-09-19	VAR %	30-08-19	02-09-19	VAR %	30-08-19	02-09-19	VAR %	30-08-19	02-09-19	VAR %	30-08-19	02-09-19	VAR %
FRUTAS																															
Banana Cavendish (Mediana)	100 unid.	28.00	28.00		28.00	30.00	7.14	40.00	40.00		43.75	45.00	2.86	35.00	35.00		45.00	45.00		39.00	39.00		40.00	40.00		70.00	70.00		37.50	37.50	
Damasco (Mediano)	100 unid.	n.i.o.	n.i.o.		n.i.o.	n.i.o.		n.i.o.	n.i.o.		n.i.o.	n.i.o.		n.i.o.	n.i.o.		n.i.o.	n.i.o.		n.i.o.	n.i.o.		n.i.o.	n.i.o.		n.i.o.	n.i.o.		n.i.o.	n.i.o.	
Durazno (Mediano)	100 unid.	n.i.o.	n.i.o.		n.i.o.	n.i.o.		n.i.o.	n.i.o.		n.i.o.	n.i.o.		n.i.o.	n.i.o.		n.i.o.	n.i.o.		n.i.o.	n.i.o.		n.i.o.	n.i.o.		n.i.o.	n.i.o.		n.i.o.	n.i.o.	
Durazno (Mediano) IMPORTADO	100 unid.	n.i.o.	n.i.o.		n.i.o.	n.i.o.		n.i.o.	n.i.o.		n.i.o.	n.i.o.		n.i.o.	n.i.o.		n.i.o.	n.i.o.		n.i.o.	n.i.o.		n.i.o.	n.i.o.		n.i.o.	n.i.o.		n.i.o.	n.i.o.	
Frutilla (sin clasificar)	CAJA 100 unid.	20.00	n.i.o.		n.i.o.	n.i.o.		22.00	20.00	-9.09	12.22	12.22		n.i.o.	n.i.o.		18.00	18.00		18.00	18.00		n.i.o.	n.i.o.		n.i.o.	n.i.o.		n.i.o.	n.i.o.	
Limón Tahiti (Mediano)	100 unid.	39.00	39.00		40.00	40.00		42.00	42.00		35.00	35.00		32.50	32.50		25.00	25.00		60.00	60.00		60.00	60.00		n.i.o.	n.i.o.		50.00	50.00	
Limón Sutil (Mediano)	100 unid.	n.i.o.	n.i.o.		n.i.o.	n.i.o.		40.00	45.00	12.50	40.00	40.00		n.i.o.	n.i.o.		30.00	30.00		35.00	35.00		37.50	37.50		47.50	47.50		50.00	50.00	
Mandarina Criolla (Mediana)	100 unid.	n.i.o.	n.i.o.		n.i.o.	n.i.o.		n.i.o.	n.i.o.		n.i.o.	n.i.o.		n.i.o.	n.i.o.		20.00	20.00		n.i.o.	n.i.o.		35.00	n.i.o.		55.00	55.00		n.i.o.	n.i.o.	
Mandarina Japonesa (Mediano - Grande)	100 unid.	n.i.o.	n.i.o.		30.00	30.00		n.i.o.	n.i.o.		15.00	15.00		n.i.o.	n.i.o.		25.00	25.00		n.i.o.	n.i.o.		n.i.o.	n.i.o.		80.00	80.00		40.00	40.00	
Manga Manzana (Mediana)	100 unid.	n.i.o.	n.i.o.		n.i.o.	n.i.o.		n.i.o.	n.i.o.		n.i.o.	n.i.o.		n.i.o.	n.i.o.		n.i.o.	n.i.o.		n.i.o.	n.i.o.		n.i.o.	n.i.o.		n.i.o.	n.i.o.		n.i.o.	n.i.o.	
Manga Manzana (Mediana) IMPORTADO	CAJA 100 unid.	n.i.o.	n.i.o.		n.i.o.	n.i.o.		n.i.o.	n.i.o.		n.i.o.	n.i.o.		n.i.o.	n.i.o.		n.i.o.	n.i.o.		n.i.o.	n.i.o.		n.i.o.	n.i.o.		n.i.o.	n.i.o.		n.i.o.	n.i.o.	
Manzana (Mediana)	100 unid.	n.i.o.	n.i.o.		n.i.o.	n.i.o.		n.i.o.	n.i.o.		n.i.o.	n.i.o.		n.i.o.	n.i.o.		n.i.o.	n.i.o.		n.i.o.	n.i.o.		n.i.o.	n.i.o.		n.i.o.	n.i.o.		n.i.o.	n.i.o.	
Manzana Red Delicious Mapleado (Mediana) IMPORTADO	100 unid.	n.i.o.	170.00		165.00	165.00		160.00	160.00		110.83	110.83		190.00	190.00		190.00	190.00		180.00	180.00		150.00	150.00		147.92	147.92		87.50	87.50	
Naranja Injerto (Mediano)	100 unid.	31.00	31.00		30.00	30.00		22.00	22.00		25.00	25.00		35.00	35.00		27.50	27.50		38.00	38.00		40.00	n.i.o.		50.00	50.00		40.00	40.00	
Naranja Criolla (Mediana)	100 unid.	25.00	25.00		22.50	22.50		25.00	25.00		28.00	28.00		35.00	35.00		25.00	25.00		35.00	35.00		30.00	32.50	8.33	50.00	50.00		n.i.o.	n.i.o.	
Palta Bacon (Mediano)	100 unid.	n.i.o.	n.i.o.		n.i.o.	n.i.o.		n.i.o.	n.i.o.		n.i.o.	n.i.o.		n.i.o.	n.i.o.		380.00	380.00		n.i.o.	n.i.o.		n.i.o.	n.i.o.		n.i.o.	n.i.o.		n.i.o.	n.i.o.	
Papaya Salvietti (Mediana)	100 unid.	660.00	630.00	-4.55	650.00	650.00		600.00	600.00		350.00	350.00		700.00	700.00		500.00	500.00		600.00	600.00		625.00	625.00		550.00	550.00		475.00	475.00	
Piña Pucallpa (Mediana)	100 unid.	540.00	540.00		560.00	560.00		500.00	500.00		275.00	275.00		1000.00	1000.00		800.00	800.00		800.00	800.00		925.00	925.00		520.00	520.00		425.00	425.00	
Plátano (Mediano)	100 unid.	48.00	48.00		47.50	47.50		50.00	50.00		25.00	25.00		45.00	45.00		40.00	40.00		50.00	50.00		75.00	75.00		57.50	57.50		30.00	30.00	
Sandia (Mediano)	Kg.	2.61	2.61		2.50	2.50		2.07	2.07		1.09	1.09		3.04	3.04		n.i.o.	n.i.o.		2.07	2.07		2.61	2.61		1.96	1.96		3.21	3.21	
Toronja Ruby Red (Mediana)	100 unid.	77.50	77.50		72.50	72.50		90.00	90.00		33.00	33.00		70.00	70.00		45.00	45.00		55.00	65.00	18.18	75.00	85.00	13.33	82.50	82.50		50.00	50.00	
Uva Blanca	Kg.	n.i.o.	n.i.o.		n.i.o.	n.i.o.		n.i.o.	n.i.o.		n.i.o.	n.i.o.		n.i.o.	n.i.o.		n.i.o.	n.i.o.		n.i.o.	n.i.o.		n.i.o.	n.i.o.		n.i.o.	n.i.o.		n.i.o.	n.i.o.	
Uva Negra	Kg.	n.i.o.	n.i.o.		n.i.o.	n.i.o.		n.i.o.	n.i.o.		n.i.o.	n.i.o.		n.i.o.	n.i.o.		n.i.o.	n.i.o.		n.i.o.	n.i.o.		n.i.o.	n.i.o.		n.i.o.	n.i.o.		n.i.o.	n.i.o.	
Uva Negra IMPORTADO	Kg.	10.00	n.i.o.		n.i.o.	n.i.o.		n.i.o.	n.i.o.		n.i.o.	n.i.o.		n.i.o.	n.i.o.		n.i.o.	n.i.o.		n.i.o.	n.i.o.		n.i.o.	n.i.o.		15.00	15.00		n.i.o.	n.i.o.	
Uva Blanca IMPORTADO	Kg.	n.i.o.	n.i.o.		n.i.o.	n.i.o.		n.i.o.	n.i.o.		13.04	13.04		n.i.o.	n.i.o.		n.i.o.	n.i.o.		n.i.o.	n.i.o.		n.i.o.	n.i.o.		24.35	24.35		n.i.o.	n.i.o.	
CARNES - HUEVOS																															
Carne de Pollo entero eviscerado	Kg.	13.33	13.40	0.53	13.23	13.23		12.88	13.23	2.72	11.00	11.50	4.55	13.53	13.53		14.00	14.00		13.65	13.65		14.25	14.25		13.00	13.50	3.85	14.00	13.50	-3.57
Carne de cerdo en gancho	Kg.	18.00	18.00		18.25	18.25		20.00	20.00		16.00	16.00		20.50	20.50		22.00	22.00		17.00	17.00		20.00	21.50	7.50	23.00	23.00		18.50	18.50	
Carne de res en gancho	Kg.	21.50	21.50		21.50	21.50		20.23	20.23		19.00	19.00		24.00	24.00		22.25	22.25		22.75	22.75		21.00	21.00		17.25	17.25		16.50	16.50	
Huevo (Primera Calidad)	unid.	0.75	0.75		0.70	0.70		0.60	0.60		0.62	0.62		0.60	0.60		0.60	0.60		0.68	0.68		0.68	0.68		0.68	0.68		0.53	0.53	
Pacú	Kg.	n.i.o.	n.i.o.		30.00	30.00		24.00	24.00		25.00	25.00		30.00	30.00		n.i.o.	n.i.o.		n.i.o.	n.i.o.		n.i.o.	n.i.o.		24.50	24.50		28.50	27.00	-5.26
Pejerrey	Kg.	54.13	54.13		55.65	55.65		60.00	60.00		n.i.o.	n.i.o.		54.43	54.43		n.i.o.	n.i.o.		n.i.o.	n.i.o.		n.i.o.	n.i.o.		n.i.o.	n.i.o.		n.i.o.	n.i.o.	
Surubí	Kg.	n.i.o.	n.i.o.		40.00	40.00		36.00	36.00		30.00	30.00		40.00	40.00		n.i.o.	n.i.o.		n.i.o.	n.i.o.		n.i.o.	n.i.o.		24.50	24.50		27.00	25.00	-7.41
Trucha	Kg.	25.22	25.22		30.87	30.87		35.00	35.00		n.i.o.	n.i.o.		31.30	31.30		n.i.o.	n.i.o.		n.i.o.	n.i.o.		n.i.o.	n.i.o.		n.i.o.	n.i.o.		n.i.o.	n.i.o.	

REFERENCIA:



Alza



Baja



Se mantiene

n.i.o.: No Ingreso Oferta

Fuente: OAP-MDRyT

PRECIOS MAYORISTA DE PRODUCTOS AGROPECUARIOS Y AGROINDUSTRIALES

PRODUCTOS Y SUS CARACTERISTICAS	UNIDAD	EI ALTO			LA PAZ			COCHABAMBA			SANTA CRUZ			ORURO			TARIJA			SUCRE			POTOSI			COBIJA			TRINIDAD		
		30-08-19	02-09-19	VAR %	30-08-19	02-09-19	VAR %	30-08-19	02-09-19	VAR %	30-08-19	02-09-19	VAR %	30-08-19	02-09-19	VAR %	30-08-19	02-09-19	VAR %	30-08-19	02-09-19	VAR %	30-08-19	02-09-19	VAR %	30-08-19	02-09-19	VAR %	30-08-19	02-09-19	VAR %
GRANOS - AGROINDUSTRIALES																															
Aceite vegetal a granel	Lt.	7.50	7.50		7.40	7.40		7.63	7.63		7.25	7.25		7.50	7.50		n.i.o.	n.i.o.		7.00	7.00		7.50	7.50		n.i.o.	n.i.o.		9.00	9.00	
Aceite vegetal envasado	BIDON 900 cc.	10.25	10.25		9.91	9.91		10.42	10.42		9.16	9.16		10.50	10.50		9.30	9.30		10.50	10.50		10.25	10.25		n.i.o.	n.i.o.		6.98	6.98	
Aceite vegetal envasado IMPORTADO	BIDON 900 cc.	7.20	7.20		7.65	7.65		n.i.o.	n.i.o.		7.38	7.38		7.99	7.99		6.75	6.75		6.98	6.98		6.89	6.89		6.60	6.60		7.38	7.38	
Amaranto	46 Kg.	n.i.o.	n.i.o.		n.i.o.	n.i.o.		n.i.o.	n.i.o.		n.i.o.	n.i.o.		n.i.o.	n.i.o.		n.i.o.	n.i.o.		n.i.o.	n.i.o.		n.i.o.	n.i.o.		n.i.o.	n.i.o.		n.i.o.	n.i.o.	
Arroz de primera	qq.	303.33	303.33		311.67	311.67		290.00	290.00		282.50	282.50		290.00	290.00		300.00	300.00		265.00	265.00		280.00	280.00		n.i.o.	n.i.o.		185.00	185.00	
Arroz económico	qq.	200.00	200.00		215.00	215.00		207.50	207.50		168.75	168.75		220.00	220.00		180.00	180.00		180.00	180.00		200.00	200.00		n.i.o.	n.i.o.		162.50	162.50	
Arroz de segunda	qq.	262.50	262.50		260.00	260.00		250.00	250.00		223.75	223.75		250.00	250.00		210.00	210.00		245.00	245.00		240.00	240.00		n.i.o.	n.i.o.		170.00	170.00	
Arroz de primera IMPORTADO	qq.	213.90	213.90		210.00	210.00		230.00	230.00		249.17	249.17		230.00	230.00		202.40	202.40		220.80	220.80		n.i.o.	n.i.o.		214.67	214.67		276.00	276.00	
Azúcar blanco	qq.	170.00	170.00		167.67	167.67		170.00	170.00		160.00	160.00		170.00	170.00		160.00	160.00		150.00	150.00		170.00	170.00		n.i.o.	n.i.o.		217.50	217.50	
Azúcar blanco IMPORTADO	SACO qq.	n.i.o.	n.i.o.		n.i.o.	n.i.o.		n.i.o.	n.i.o.		n.i.o.	n.i.o.		n.i.o.	n.i.o.		n.i.o.	n.i.o.		n.i.o.	n.i.o.		n.i.o.	n.i.o.		168.67	168.67		n.i.o.	n.i.o.	
Café molido	Kg.	n.i.o.	n.i.o.		42.00	42.00		40.00	40.00		40.00	40.00		45.00	45.00		50.00	50.00		n.i.o.	n.i.o.		40.00	40.00		n.i.o.	n.i.o.		n.i.o.	n.i.o.	
Café en grano (Mediano)	qq.	n.i.o.	n.i.o.		n.i.o.	n.i.o.		n.i.o.	n.i.o.		n.i.o.	n.i.o.		n.i.o.	n.i.o.		3986.67	3986.67		n.i.o.	n.i.o.		n.i.o.	n.i.o.		n.i.o.	n.i.o.		n.i.o.	n.i.o.	
Cebada en grano	@	47.50	47.50		49.38	49.38		35.00	35.00		n.i.o.	n.i.o.		45.00	45.00		n.i.o.	n.i.o.		22.50	22.50		27.50	27.50		n.i.o.	n.i.o.		n.i.o.	n.i.o.	
Charque de llama	Kg.	54.00	54.00		n.i.o.	n.i.o.		68.00	68.00		n.i.o.	n.i.o.		120.00	120.00		n.i.o.	n.i.o.		165.00	165.00		110.00	110.00		n.i.o.	n.i.o.		n.i.o.	n.i.o.	
Chuña (Mediano)	qq.	352.50	352.50		365.00	365.00		370.00	370.00		400.00	400.00		320.00	320.00		490.00	490.00		560.00	560.00		470.00	470.00		n.i.o.	n.i.o.		815.00	815.00	
Fideo	@	75.00	75.00		75.00	75.00		70.00	70.00		74.00	74.00		78.00	78.00		75.00	75.00		70.00	70.00		67.50	67.50		90.00	90.00		75.00	75.00	
Frejol Negro (Mediano)	qq.	390.00	390.00		375.00	375.00		360.00	360.00		170.00	170.00		n.i.o.	n.i.o.		n.i.o.	n.i.o.		275.00	275.00		n.i.o.	n.i.o.		n.i.o.	n.i.o.		n.i.o.	n.i.o.	
Girasol (Pequeño color café rayado)	qq.	n.i.o.	n.i.o.		n.i.o.	n.i.o.		n.i.o.	n.i.o.		n.i.o.	n.i.o.		n.i.o.	n.i.o.		n.i.o.	n.i.o.		n.i.o.	n.i.o.		n.i.o.	n.i.o.		n.i.o.	n.i.o.		n.i.o.	n.i.o.	
Harina blanca	46 Kg.	170.00	170.00		182.98	182.98		174.80	174.80		188.60	188.60		n.i.o.	n.i.o.		n.i.o.	n.i.o.		n.i.o.	n.i.o.		n.i.o.	n.i.o.		n.i.o.	n.i.o.		215.00	215.00	
Harina blanca IMPORTADO	SACO 46 Kg.	161.00	161.00		165.60	165.60		165.60	165.60		170.20	170.20		165.60	165.60		165.60	165.60		170.20	170.20		170.20	170.20		202.40	202.40		184.00	184.00	
Leche fluida	BIDON 946 ml.	5.70	5.70		5.70	5.70		5.70	5.70		5.70	5.70		5.60	5.60		4.50	4.50		5.50	5.50		6.00	6.00		n.i.o.	n.i.o.		5.88	5.88	
Leche en polvo	LATA 2500 grs.	150.00	150.00		150.00	150.00		160.00	160.00		150.00	150.00		163.00	163.00		150.00	150.00		155.00	155.00		160.00	160.00		165.00	165.00		166.25	166.25	
Manteca de cerdo IMPORTADO	LATA 17 Kg.	210.00	210.00		227.50	227.50		217.00	217.00		180.00	180.00		220.00	220.00		227.50	230.00	1.10	215.00	215.00		230.00	230.00		n.i.o.	n.i.o.		n.i.o.	n.i.o.	
Manteca vegetal	CAJA 17 Kg.	215.00	215.00		212.00	212.00		225.00	225.00		215.00	215.00		200.00	200.00		219.00	219.00		210.00	210.00		220.00	220.00		n.i.o.	n.i.o.		217.50	217.50	
Maní con cáscara rojo	qq.	351.67	351.67		360.00	360.00		430.00	430.00		331.25	331.25		457.50	457.50		400.00	400.00		370.00	370.00		420.00	420.00		n.i.o.	n.i.o.		n.i.o.	n.i.o.	
Maíz Blanco (Grande)	qq.	378.75	378.75		430.00	430.00		400.00	400.00		440.00	440.00		360.00	360.00		310.00	310.00		240.00	240.00		280.00	280.00		n.i.o.	n.i.o.		n.i.o.	n.i.o.	
Maíz amarillo duro	qq.	112.50	112.50		115.00	115.00		75.00	75.00		57.50	57.50		95.00	95.00		65.00	65.00		75.00	75.00		120.00	120.00		79.58	79.58		85.00	85.00	
Maíz amarillo duro IMPORTADO	qq.	n.i.o.	n.i.o.		n.i.o.	n.i.o.		n.i.o.	n.i.o.		n.i.o.	n.i.o.		n.i.o.	n.i.o.		n.i.o.	n.i.o.		n.i.o.	n.i.o.		n.i.o.	n.i.o.		n.i.o.	n.i.o.		n.i.o.	n.i.o.	
Quinoa Real	qq.	780.00	780.00		785.00	785.00		750.00	750.00		n.i.o.	n.i.o.		555.00	555.00		n.i.o.	n.i.o.		n.i.o.	n.i.o.		680.00	680.00		n.i.o.	n.i.o.		n.i.o.	n.i.o.	
Sorgo	qq.	n.i.o.	n.i.o.		100.00	100.00		65.00	65.00		45.00	45.00		87.50	87.50		n.i.o.	n.i.o.		62.50	62.50		100.00	100.00		n.i.o.	n.i.o.		n.i.o.	n.i.o.	
Soya en grano	qq.	200.00	200.00		210.00	210.00		230.00	230.00		150.00	150.00		n.i.o.	n.i.o.		n.i.o.	n.i.o.		190.00	190.00		n.i.o.	n.i.o.		n.i.o.	n.i.o.		n.i.o.	n.i.o.	
Sésamo (Escobero)	qq.	n.i.o.	n.i.o.		n.i.o.	n.i.o.		780.00	780.00		n.i.o.	n.i.o.		n.i.o.	n.i.o.		n.i.o.	n.i.o.		n.i.o.	n.i.o.		n.i.o.	n.i.o.		n.i.o.	n.i.o.		n.i.o.	n.i.o.	
Trigo en grano	qq.	220.00	220.00		230.00	230.00		210.00	210.00		n.i.o.	n.i.o.		n.i.o.	n.i.o.		155.00	155.00		145.00	145.00		155.00	155.00		n.i.o.	n.i.o.		n.i.o.	n.i.o.	
Trigo pelado	qq.	250.00	250.00		275.00	275.00		340.00	340.00		253.75	253.75		315.00	315.00		245.00	245.00		205.00	205.00		320.00	320.00		n.i.o.	n.i.o.		n.i.o.	n.i.o.	
Tunta	qq.	840.00	840.00		1010.00	1010.00		730.00	730.00		700.00	700.00		1040.00	1040.00		960.00	960.00		n.i.o.	n.i.o.		n.i.o.	n.i.o.		n.i.o.	n.i.o.		n.i.o.	n.i.o.	
Tunta . IMPORTADO	50 Kg.	1116.67	1116.67		1130.00	1130.00		1010.00	1010.00		847.83	847.83		1200.00	1200.00		n.i.o.	n.i.o.		n.i.o.	n.i.o.		n.i.o.	n.i.o.		n.i.o.	n.i.o.		n.i.o.	n.i.o.	

Nota: El precio de pollo que se reflejan en el boletín diario correspondiente a la ciudad de Tarija, pertenece a la producción local.

REFERENCIA: ■ Alza ■ Baja ■ Se mantiene n.i.o.: No Ingreso Oferta

Fuente: OAP-MDRyT

PRECIOS MAYORISTAS DE LA CARNE DE POLLO ENTERO EVISCERADO Y AZÚCAR BLANCO

02 DE SEPTIEMBRE DE 2019

CARNE DE POLLO — AGENCIA

CIUDAD	SOFÍA	IMBA	ALG	PIO RICO	PROMEDIO
EI ALTO	13.20	14.00	n.i.o.	13.00	13,40
LA PAZ	12.80	13.80	n.i.o.	13.10	13,23
COCHABAMBA	13.50	13.50	13.50	12.40	13,23
SANTA CRUZ	11.50	11.50	n.i.o.	n.i.o.	11,50
ORURO	13.50	14.00	13.40	13.20	13,52
SUCRE	n.i.o.	13.50	n.i.o.	13.80	13,65
POTOSI	n.i.o.	14.50	14.00	n.i.o.	14,25
TRINIDAD	13.50	n.i.o.	n.i.o.	n.i.o.	13,50

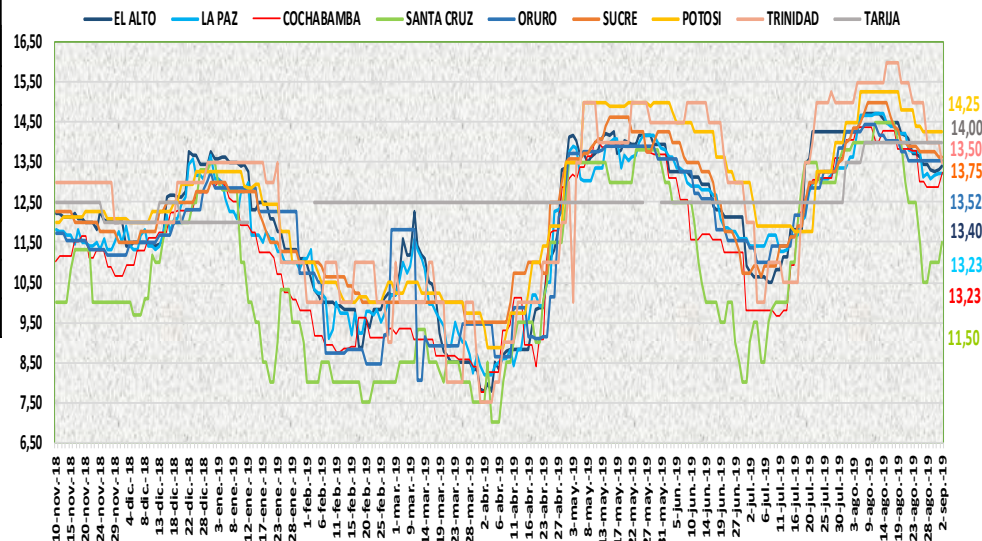

De acuerdo al reporte de esta jornada subió de precio la carne de pollo entero eviscerado en las ciudades de El Alto, Cochabamba y Santa Cruz de las marcas SOFIA, ALG, PIO RICO e IMBA debido a la inestabilidad de disposición de aves vivas en mataderos en zonas de producción y a la variabilidad de precios. Bajó de precio en la ciudad Trinidad de la marca SOFIA debido a la baja demanda de esta marca.

AZUCAR BLANCO — MARCAS

02 DE SEPTIEMBRE DE 2019

CIUDAD	LA BELGICA		UNAGRO		GUABIRÁ		SAN AURELIO		BERMEJO	
	Bs/qg	Bs/Kg	Bs/qg	Bs/Kg	Bs/qg	Bs/Kg	Bs/qg	Bs/Kg	Bs/qg	Bs/Kg
EI ALTO	168.00	3.65	n.i.o.	n.i.o.	n.i.o.	n.i.o.	170.00	3.70	n.i.o.	n.i.o.
LA PAZ	175.00	3.80	n.i.o.	n.i.o.	n.i.o.	n.i.o.	167.67	3.65	n.i.o.	n.i.o.
COCHABAMBA	170.00	3.70	170.00	3.70	170.00	3.70	170.00	3.70	n.i.o.	n.i.o.
SANTA CRUZ	n.i.o.	n.i.o.	n.i.o.	n.i.o.	205.00	4.46	160.00	3.48	n.i.o.	n.i.o.
ORURO	n.i.o.	n.i.o.	170.00	3.70	n.i.o.	n.i.o.	170.00	3.70	180.00	3.91
SUCRE	n.i.o.	n.i.o.	n.i.o.	n.i.o.	n.i.o.	n.i.o.	150.00	3.26	160.00	3.48
TARIJA	n.i.o.	n.i.o.	n.i.o.	n.i.o.	n.i.o.	n.i.o.	n.i.o.	n.i.o.	160.00	3.48
POTOSI	n.i.o.	n.i.o.	n.i.o.	n.i.o.	n.i.o.	n.i.o.	170.00	3.70	187.50	4.08
TRINIDAD	n.i.o.	n.i.o.	215.00	4.67	220.00	4.78	n.i.o.	n.i.o.	n.i.o.	n.i.o.

En esta jornada se mantiene estable el precio del azúcar blanco en sus diferentes marcas en las ocho ciudades capitales.

REFERENCIA:



n.i.o.: No Ingreso Oferta

Fuente: OAP-MDRyT

COMENTARIOS DE PRODUCTOS AGROPECUARIOS Y AGROINDUSTRIALES

El Alto. – Subieron de precio; papa Desiré solo es variación de precios en los puestos de venta. Bajo de precio; cebolla cabeza de Parotani, la arveja verde, habilla y cebolla verde de origen Cochabamba, la zanahoria de Parotani, Mizque, papaya de Alto Beni debido a la baja demanda en el mercado de abasto. La carne de pollo la marca SOFÍA por baja oferta en el mercado. Nota. - Los productos como ser: locoto, maíz, lechuga arrepollada y frutilla no se encontró en el mercado al precio mayor.

La Paz. - Subió de precio; La banana Cavendish mediano de alto Beni. Por ingreso de producto fresco. Bajo de precio debido a la buena oferta del producto el limón sutil del Perú.

Cochabamba. - Subió de precio; la cebolla cabeza ya que ahora ingreso de Llajta y Mizque, esta primera ingresa de mejor calidad y tamaño, la carne de pollo en la agencia PIO RICO, SOFIA y ALG debido que presentan ofertas moderadas en los mercados, limón que ingreso de Anzaldo debido a que hoy se está comercializando solo con remanentes. Bajo de precio; la zanahoria que ingreso de Mizque y Llajta en muy buenas cantidades, frutilla que ingreso de Comarapa y Pocona en mayor cantidad es por eso la oferta es mayor que la demanda en el mercado.

Santa Cruz. – Subieron de precio; la carne de pollo ha sufrido un alza esta mañana debido a las irregularidades en cuanto a la disponibilidad de aves ya que el sector aún se encuentra en crisis y la oferta es inestable. Arveja verde, pimentón, cebolla verde llegó moderada cantidad de excelente calidad.

Oruro. - Subieron de precio; La papa huaycha de Independencia, la cebolla verde de Cochabamba, el locoto de Colomi, el nabo de Cochabamba, el pimentón de Caranavi por bajar la oferta, se espera que el día de mañana lleguen buenos volúmenes por ser día de feria.

Sucre. - Subieron de precio; pimentón de Santa Cruz y Cochabamba, la lechuga crespa de Chuquisaca, lima de Santa Cruz, la toronja de Chuquisaca siendo su demanda también regular. Bajó de precio; la arveja y la vainita que llegan Santa Cruz y Cochabamba, la cebolla de Cochabamba debido a la buena oferta.

Tarija. – Subieron de precio; Zanahoria (sin clasificar) de Tomayapo (El Puente), Tarija, Villa de San Lorenzo, manteca de cerdo de Argentina debido a que está escaseando el ingreso. Bajaron de precio; Lechuga arrepollada (Grande) de Tarija y Villa de San Lorenzo, Lechuga crespa (mediana) de Tarija y Villa de San Lorenzo esto principalmente debido a la baja demanda por parte de comerciantes minoristas y consumidores.

Potosí. - Subieron de precio; locoto de Colomi (Cochabamba), lima y la toronja de Santa Cruz y Tarija, la mandarina Encoré de Santa Cruz y naranja criolla de Tarija, carne de cerdo en gancho de Potosí y Chuquisaca, leche en polvo marca PIL de Cochabamba, debido a la reducción de la oferta en el mercado. Bajó de precio; cebolla cola verde y la lechuga de Potosí y Tarija y el haba verde de La Paz y Tarija, debido a la mejora de la oferta, la variabilidad de precios y nuevos ingresos al mercado. Nota. - En esta jornada no se comercializa la vainita, mandarina criolla y la naranja injerta. al por mayor.

Cobija. – Subió de precio: Carne de Pollo entero eviscerado (SEARA) proveniente de Brasil (Epitaciolandia) esto desde el lugar de origen del producto

Trinidad. –Bajó de precio; carne de pollo de SOFIA los distribuidores dicen que es por la oferta y la demanda, de igual forma la carne de pescado el pacú y el surubí el motivo es por la época de donde más hay arto pescado tanto del río y del criadero.