

N° 0124

**BOLETIN DIARIO DE PRECIOS MAYORISTA**

Lunes, 03 de Junio de 2019

PRODUCTOS Y SUS CARACTERISTICAS	UNIDAD	EI ALTO			LA PAZ			COCHABAMBA			SANTA CRUZ			ORURO			TARIJA			SUCRE			POTOSI			COBIJA			TRINIDAD		
		01-06-19	03-06-19	VAR %	01-06-19	03-06-19	VAR %	01-06-19	03-06-19	VAR %	01-06-19	03-06-19	VAR %	01-06-19	03-06-19	VAR %	01-06-19	03-06-19	VAR %	01-06-19	03-06-19	VAR %	01-06-19	03-06-19	VAR %	01-06-19	03-06-19	VAR %			
<b>TUBERCULOS - RAICES</b>																															
Papa Desiree (Mediana)	@	37.08	37.08		37.38	37.38		38.89	38.89		21.33	21.33		36.67	36.67		31.88	32.50	1.94	28.00	28.00		31.25	30.00	-4.00	n.i.o.	n.i.o.		45.00	44.94	-0.13
Papa Huaycha o Imilla (Mediana)	@	30.69	29.41	-4.17	30.56	30.56		24.44	24.44		26.00	26.00		33.33	33.33		n.i.o.	n.i.o.		30.00	30.00		25.00	25.00		65.00	65.00		40.00	40.00	
Papa Holandesa (Mediana) IMPORTADO	@	43.00	42.78	-0.51	49.44	48.33	-2.25	n.i.o.	n.i.o.		n.i.o.	n.i.o.		42.50	43.00	1.18	n.i.o.	n.i.o.		n.i.o.	n.i.o.		n.i.o.	n.i.o.		55.00	55.00		n.i.o.	n.i.o.	
Papalisa Cáscara Roja o Amarilla (Mediana)	@	30.00	30.00		38.00	38.00		35.00	35.00		30.00	30.00		30.00	30.00		35.00	35.00		30.00	30.00		60.00	60.00		n.i.o.	n.i.o.		80.00	80.00	
Yuca (Mediano - Grande)	Kg	4.35	n.i.o.		4.35	4.35		2.61	2.61		1.11	1.11		4.35	4.35		n.i.o.	n.i.o.		1.74	1.74		n.i.o.	n.i.o.		2.61	2.61		2.93	2.93	
<b>HORTALIZAS</b>																															
Ajo	@	60.00	60.00		55.00	55.00		105.00	112.50	7.14	110.00	110.00		n.i.o.	n.i.o.		116.25	116.25		75.00	87.50	16.67	75.00	75.00		162.50	160.00	-1.54	155.00	155.00	
Ají en Vaina	@	n.i.o.	n.i.o.		n.i.o.	n.i.o.		312.50	312.50		318.33	318.33		n.i.o.	n.i.o.		275.00	275.00		151.25	151.25		230.00	230.00		n.i.o.	n.i.o.		440.00	440.00	
Ají en Vaina IMPORTADO	BOLSA @	325.00	325.00		375.00	375.00		325.00	325.00		340.00	340.00		340.00	340.00		325.00	325.00		n.i.o.	n.i.o.		n.i.o.	n.i.o.		n.i.o.	n.i.o.		385.00	385.00	
Arveja Verde (Mediana)	@	100.00	105.00	5.00	95.00	95.00		70.00	70.00		60.00	60.00		80.00	85.00	6.25	102.50	102.50		75.00	70.00	-6.67	90.00	85.00	-5.56	107.50	107.50		120.00	120.00	
Cebolla Verde (sin clasificar)	Kg	2.72	2.93	7.72	2.61	2.61		2.78	2.78		2.52	2.52		1.88	1.96	4.26	2.61	2.61		2.83	2.83		3.04	3.04		n.i.o.	n.i.o.		2.99	2.99	
Cebolla cabeza (Mediana)	Kg	3.83	3.83		4.78	4.78		3.65	3.65		3.65	3.65		3.91	4.06	3.84	2.93	2.93		4.57	4.89	7.00	4.02	4.02		n.i.o.	n.i.o.		4.35	4.35	
Cebolla cabeza (Mediana) IMPORTADO	Kg	4.64	4.64		4.35	4.35		n.i.o.	n.i.o.		n.i.o.	n.i.o.		n.i.o.	n.i.o.		n.i.o.	n.i.o.		n.i.o.	n.i.o.		n.i.o.	n.i.o.		4.78	4.78		n.i.o.	n.i.o.	
Haba Verde Grande	@	31.67	31.67		42.50	42.50		35.00	35.00		35.00	35.00		40.00	40.00		48.75	50.00	2.56	35.00	40.00	14.29	40.00	37.50	-6.25	102.50	102.50		120.00	120.00	
Locoto (Mediano)	Kg	3.91	3.91		5.48	5.48		3.91	4.35	11.25	3.48	4.57	31.32	3.48	3.48		5.22	5.22		3.80	3.80		3.91	3.91		n.i.o.	n.i.o.		5.33	5.33	
Maíz Choclo (Mediano)	100 unid.	160.00	n.i.o.		150.00	150.00		150.00	150.00		135.00	135.00		150.00	150.00		80.00	80.00		n.i.o.	n.i.o.		n.i.o.	n.i.o.		n.i.o.	n.i.o.		95.00	95.00	
Nabo (Mediano)	@	20.00	20.00		21.39	21.39		20.00	20.00		22.00	22.00		20.00	20.00		17.50	20.00	14.29	n.i.o.	n.i.o.		28.00	28.00		85.00	85.00		52.50	52.50	
Pimentón Californiano (sin clasificar)	Kg	6.09	n.i.o.		5.65	6.09	7.79	4.78	4.78		3.33	3.48	4.50	7.17	7.17		2.61	2.61		4.13	4.13		4.78	4.78		n.i.o.	n.i.o.		11.09	11.09	
Tomate Perita Híbrido (Mediano)	Kg	3.42	3.67	7.31	3.79	3.79		2.97	2.97		1.96	2.20	12.24	3.91	3.91		2.08	2.08		2.44	2.93	20.08	3.91	3.91		n.i.o.	n.i.o.		3.18	3.18	
Tomate Perita Híbrido (Mediano) IMPORTADO	Kg	3.86	3.86		3.42	3.42		n.i.o.	n.i.o.		n.i.o.	n.i.o.		n.i.o.	n.i.o.		n.i.o.	n.i.o.		n.i.o.	n.i.o.		n.i.o.	n.i.o.		5.38	5.38		n.i.o.	n.i.o.	
Vainita Blanca Arbustiva (sin clasificar)	Kg	5.22	5.22		5.00	5.00		4.78	4.78		2.39	2.61	9.21	5.22	4.78	-8.43	1.63	3.26	100.00	4.13	4.13		4.78	5.22	9.21	8.70	9.35	7.47	7.83	7.83	
Zanahoria (sin clasificar)	Kg	1.96	2.03	3.57	2.07	2.07		1.74	1.90	9.20	2.20	2.20		1.74	1.74		1.52	1.52		2.13	2.13		2.07	2.17	4.83	5.22	5.22		4.35	4.35	
Zapallo .	Kg	1.96	1.96		2.07	2.07		1.74	1.74		1.52	1.52		2.17	2.28	5.07	2.17	2.17		1.63	1.63		1.96	1.96		n.i.o.	n.i.o.		3.80	3.80	

REFERENCIA:

■ Alza ■ Baja ■ Se mantiene n.i.o.: No Ingreso Oferta

Fuente: OAP-MDRyT

# PRECIOS MAYORISTA DE PRODUCTOS AGROPECUARIOS Y AGROINDUSTRIALES

PRODUCTOS Y SUS CARACTERISTICAS	UNIDAD	EI ALTO			LA PAZ			COCHABAMBA			SANTA CRUZ			ORURO			TARJA			SUCRE			POTOSI			COBUJA			TRINIDAD		
		01-06-19	03-06-19	VAR %	01-06-19	03-06-19	VAR %	01-06-19	03-06-19	VAR %	01-06-19	03-06-19	VAR %	01-06-19	03-06-19	VAR %	01-06-19	03-06-19	VAR %	01-06-19	03-06-19	VAR %	01-06-19	03-06-19	VAR %	01-06-19	03-06-19	VAR %			
<b>FRUTAS</b>																															
Banana Cavendish (Mediana)	100 unid.	28.00	28.00		32.00	32.00		25.00	25.00		30.00	30.00		30.00	30.00		39.00	39.00		30.00	30.00		38.00	38.00		75.00	75.00		35.00	35.00	
Damasco (Mediano)	100 unid.	n.i.o.	n.i.o.		n.i.o.	n.i.o.		n.i.o.	n.i.o.		n.i.o.	n.i.o.		n.i.o.	n.i.o.		n.i.o.	n.i.o.		n.i.o.	n.i.o.		n.i.o.	n.i.o.		n.i.o.	n.i.o.		n.i.o.	n.i.o.	
Durazno (Mediano)	100 unid.	n.i.o.	n.i.o.		n.i.o.	n.i.o.		n.i.o.	n.i.o.		n.i.o.	n.i.o.		n.i.o.	n.i.o.		n.i.o.	n.i.o.		n.i.o.	n.i.o.		n.i.o.	n.i.o.		n.i.o.	n.i.o.		n.i.o.	n.i.o.	
Durazno (Mediano) IMPORTADO	100 unid.	n.i.o.	n.i.o.		n.i.o.	n.i.o.		n.i.o.	n.i.o.		n.i.o.	n.i.o.		n.i.o.	n.i.o.		n.i.o.	n.i.o.		n.i.o.	n.i.o.		n.i.o.	n.i.o.		n.i.o.	n.i.o.		n.i.o.	n.i.o.	
Frutilla (sin clasificar)	CAJA 100 unid.	n.i.o.	n.i.o.		16.00	14.50	-9.38	12.00	12.00		7.77	7.77		n.i.o.	n.i.o.		20.00	20.00		10.00	10.00		n.i.o.	n.i.o.		n.i.o.	n.i.o.		n.i.o.	n.i.o.	
Limón Tahiti (Mediano)	100 unid.	25.00	25.00		37.50	37.50		32.00	35.00	9.38	13.00	13.00		30.00	30.00		n.i.o.	n.i.o.		32.50	32.50		32.00	35.00	9.38	n.i.o.	n.i.o.		40.00	40.00	
Limón Sutil (Mediano)	100 unid.	32.00	32.00		29.00	29.00		30.00	30.00		28.00	30.00	7.14	25.00	26.50	6.00	n.i.o.	30.00		26.50	29.00	9.43	20.00	20.00		47.50	47.50		40.00	40.00	
Mandarina Criolla (Mediana)	100 unid.	25.00	25.00		25.00	25.00		n.i.o.	n.i.o.		9.50	9.50		25.00	25.00		n.i.o.	20.00		27.50	22.50	-18.18	37.50	37.50		n.i.o.	n.i.o.		n.i.o.	n.i.o.	
Mandarina Japonesa (Mediano - Grande)	100 unid.	28.00	28.00		30.00	30.00		20.00	20.00		12.00	12.00		30.00	30.00		27.50	27.50		20.00	20.00		30.00	30.00		n.i.o.	n.i.o.		40.00	40.00	
Manga Manzana (Mediana)	100 unid.	n.i.o.	n.i.o.		n.i.o.	n.i.o.		n.i.o.	n.i.o.		n.i.o.	n.i.o.		n.i.o.	n.i.o.		n.i.o.	n.i.o.		n.i.o.	n.i.o.		n.i.o.	n.i.o.		n.i.o.	n.i.o.		n.i.o.	n.i.o.	
Manga Manzana (Mediana) IMPORTADO	CAJA 100 unid.	n.i.o.	n.i.o.		n.i.o.	n.i.o.		n.i.o.	n.i.o.		n.i.o.	n.i.o.		n.i.o.	n.i.o.		n.i.o.	n.i.o.		n.i.o.	n.i.o.		n.i.o.	n.i.o.		n.i.o.	n.i.o.		n.i.o.	n.i.o.	
Manzana (Mediana)	100 unid.	n.i.o.	n.i.o.		n.i.o.	n.i.o.		n.i.o.	n.i.o.		n.i.o.	n.i.o.		n.i.o.	n.i.o.		n.i.o.	n.i.o.		n.i.o.	n.i.o.		n.i.o.	n.i.o.		n.i.o.	n.i.o.		n.i.o.	n.i.o.	
Manzana Red Delicious Mapleado (Mediana) IMPORTADO	100 unid.	n.i.o.	n.i.o.		165.00	165.00		160.00	160.00		113.00	113.00		190.00	190.00		190.00	190.00		180.00	180.00		150.00	150.00		147.92	147.92		87.50	87.50	
Naranja Injerto (Mediano)	100 unid.	30.00	30.00		35.00	35.00		25.00	25.00		23.00	23.00		30.00	30.00		25.00	25.00		45.00	45.00		35.00	35.00		55.00	55.00		40.00	40.00	
Naranja Criolla (Mediana)	100 unid.	26.50	28.00	5.66	30.00	30.00		n.i.o.	n.i.o.		28.33	28.33		n.i.o.	n.i.o.		30.00	30.00		30.00	30.00		30.00	30.00		70.00	70.00		n.i.o.	n.i.o.	
Palta Bacon (Mediano)	100 unid.	n.i.o.	n.i.o.		n.i.o.	n.i.o.		n.i.o.	n.i.o.		n.i.o.	n.i.o.		n.i.o.	n.i.o.		220.00	220.00		n.i.o.	n.i.o.		n.i.o.	n.i.o.		n.i.o.	n.i.o.		90.00	90.00	
Papaya Salvietti (Mediana)	100 unid.	540.00	540.00		590.00	590.00		650.00	650.00		300.00	300.00		600.00	600.00		500.00	500.00		550.00	550.00		775.00	790.00	1.94	580.00	580.00		400.00	400.00	
Piña Pucallpa (Mediana)	100 unid.	730.00	730.00		745.00	745.00		600.00	600.00		500.00	500.00		1110.00	1110.00		800.00	800.00		600.00	600.00		900.00	900.00		500.00	500.00		425.00	425.00	
Plátano (Mediano)	100 unid.	41.00	41.00		42.50	42.50		30.00	30.00		15.00	16.67	11.13	45.00	45.00		40.00	40.00		45.00	45.00		60.00	60.00		57.50	57.50		25.00	25.00	
Sandia (Mediano)	Kg.	n.i.o.	n.i.o.		3.15	3.15		2.07	2.07		1.09	1.09		3.04	3.04		n.i.o.	n.i.o.		n.i.o.	n.i.o.		n.i.o.	n.i.o.		2.72	2.72		3.26	3.26	
Toronja Ruby Red (Mediana)	100 unid.	63.50	63.50		65.00	65.00		65.00	65.00		35.00	35.00		80.00	75.00	-6.25	50.00	50.00		65.00	65.00		80.00	80.00		85.00	85.00		40.00	40.00	
Uva Blanca	Kg.	7.83	n.i.o.		n.i.o.	n.i.o.		n.i.o.	n.i.o.		n.i.o.	n.i.o.		n.i.o.	n.i.o.		n.i.o.	n.i.o.		n.i.o.	n.i.o.		n.i.o.	n.i.o.		n.i.o.	n.i.o.		n.i.o.	n.i.o.	
Uva Negra	Kg.	n.i.o.	n.i.o.		n.i.o.	n.i.o.		n.i.o.	n.i.o.		n.i.o.	n.i.o.		n.i.o.	n.i.o.		n.i.o.	n.i.o.		n.i.o.	n.i.o.		n.i.o.	n.i.o.		n.i.o.	n.i.o.		n.i.o.	n.i.o.	
Uva Negra IMPORTADO	Kg.	n.i.o.	10.87		n.i.o.	n.i.o.		n.i.o.	n.i.o.		n.i.o.	n.i.o.		n.i.o.	n.i.o.		n.i.o.	n.i.o.		n.i.o.	n.i.o.		n.i.o.	n.i.o.		15.65	15.65		n.i.o.	n.i.o.	
Uva Blanca IMPORTADO	Kg.	n.i.o.	11.30		n.i.o.	n.i.o.		n.i.o.	n.i.o.		n.i.o.	n.i.o.		n.i.o.	n.i.o.		n.i.o.	n.i.o.		n.i.o.	n.i.o.		n.i.o.	n.i.o.		17.83	17.83		n.i.o.	n.i.o.	
<b>CARNES - HUEVOS</b>																															
Carne de Pollo entero eviscerado	Kg.	13.96	13.27	-4.94	13.81	13.63	-1.30	13.68	13.10	-4.24	13.00	13.00		13.58	13.58		12.50	12.50		14.25	14.25		15.00	15.00		13.00	13.00		14.50	14.50	
Carne de cerdo en gancho	Kg.	17.00	16.00	-5.88	18.25	17.90	-1.92	20.00	20.00		13.00	13.00		22.50	22.50		21.50	21.50		16.00	16.00		20.50	22.00	7.32	23.00	23.00		18.00	18.00	
Carne de res en gancho	Kg.	21.50	21.50		21.50	21.50		20.50	20.50		19.33	19.33		24.00	24.00		22.25	22.25		22.75	22.75		21.00	21.00		17.25	17.25		16.50	16.50	
Huevo (Primera Calidad)	unid.	0.70	0.70		0.70	0.70		0.60	0.60		0.60	0.60		0.60	0.60		0.60	0.60		0.65	0.65		0.68	0.68		0.68	0.68		0.43	0.43	
Pacú	Kg.	n.i.o.	n.i.o.		32.50	32.50		25.00	25.00		28.00	28.00		30.00	30.00		n.i.o.	n.i.o.		n.i.o.	n.i.o.		n.i.o.	n.i.o.		24.50	24.50		30.83	30.83	
Pejerrey	Kg.	49.57	50.43	1.73	49.57	49.57		60.00	60.00		n.i.o.	n.i.o.		41.74	41.74		n.i.o.	n.i.o.		n.i.o.	n.i.o.		n.i.o.	n.i.o.		n.i.o.	n.i.o.		n.i.o.	n.i.o.	
Surubí	Kg.	n.i.o.	n.i.o.		43.50	43.50		40.00	40.00		35.00	35.00		30.00	30.00		n.i.o.	n.i.o.		n.i.o.	n.i.o.		n.i.o.	n.i.o.		24.50	24.50		30.00	30.00	
Trucha	Kg.	25.22	25.22		27.96	27.96		35.00	35.00		n.i.o.	n.i.o.		31.30	31.30		n.i.o.	n.i.o.		n.i.o.	n.i.o.		n.i.o.	n.i.o.		n.i.o.	n.i.o.		n.i.o.	n.i.o.	

REFERENCIA:

■ Alza ■ Baja ■ Se mantiene

n.i.o.: No Ingreso Oferta

**Fuente: OAP-MDRyT**

# PRECIOS MAYORISTA DE PRODUCTOS AGROPECUARIOS Y AGROINDUSTRIALES

PRODUCTOS Y SUS CARACTERISTICAS	UNIDAD	EI ALTO			LA PAZ			COCHABAMBA			SANTA CRUZ			ORURO			TARIJA			SUCRE			POTOSI			COBIJA			TRINIDAD		
		01-06-19	03-06-19	VAR%	01-06-19	03-06-19	VAR%	01-06-19	03-06-19	VAR%	01-06-19	03-06-19	VAR%	01-06-19	03-06-19	VAR%	01-06-19	03-06-19	VAR%	01-06-19	03-06-19	VAR%	01-06-19	03-06-19	VAR%	01-06-19	03-06-19	VAR%	01-06-19	03-06-19	VAR%
<b>GRANOS - AGROINDUSTRIALES</b>																															
Aceite vegetal a granel	Lt.	7.50	7.50		7.75	7.75		8.00	8.00		7.25	7.25		7.75	7.75		n.i.o.	n.i.o.		7.10	7.10		9.00	9.00		n.i.o.	n.i.o.		9.00	9.00	
Aceite vegetal envasado	BIDON 900 cc.	10.50	10.50		10.42	10.42		10.80	10.80		9.16	9.16		10.42	10.42		n.i.o.	n.i.o.		10.50	10.50		11.00	11.00		n.i.o.	n.i.o.		8.30	8.30	
Aceite vegetal envasado IMPORTADO	BIDON 900 cc.	7.20	7.20		8.10	8.10		n.i.o.	n.i.o.		7.50	7.50		8.10	8.10		9.00	9.00		9.00	9.00		7.50	7.50		6.90	6.90		8.00	8.00	
Amaranto	46 Kg.	n.i.o.	n.i.o.		n.i.o.	n.i.o.		n.i.o.	n.i.o.		n.i.o.	n.i.o.		n.i.o.	n.i.o.		n.i.o.	n.i.o.		n.i.o.	n.i.o.		n.i.o.	n.i.o.		n.i.o.	n.i.o.		n.i.o.	n.i.o.	
Arroz de primera	qq.	303.33	303.33		315.00	315.00		285.00	285.00		285.00	285.00		290.00	290.00		330.00	330.00		265.00	265.00		260.00	260.00		n.i.o.	n.i.o.		185.00	185.00	
Arroz económico	qq.	200.00	200.00		215.00	215.00		207.50	207.50		192.50	192.50		220.00	220.00		187.50	187.50		180.00	180.00		200.00	200.00		n.i.o.	n.i.o.		162.50	162.50	
Arroz de segunda	qq.	262.50	262.50		260.00	260.00		250.00	250.00		227.50	227.50		250.00	250.00		200.00	200.00		245.00	245.00		230.00	230.00		n.i.o.	n.i.o.		170.00	170.00	
Arroz de primera IMPORTADO	qq.	213.90	213.90		210.00	210.00		230.00	230.00		272.17	272.17		230.00	230.00		202.40	202.40		220.80	220.80		n.i.o.	n.i.o.		214.67	214.67		276.00	276.00	
Azúcar blanco	qq.	160.00	160.00		155.00	155.00		155.00	155.00		155.00	155.00		170.00	170.00		160.00	160.00		160.00	160.00		165.00	165.00		n.i.o.	n.i.o.		217.50	217.50	
Azúcar blanco IMPORTADO	SACO qq.	n.i.o.	n.i.o.		n.i.o.	n.i.o.		n.i.o.	n.i.o.		n.i.o.	n.i.o.		n.i.o.	n.i.o.		n.i.o.	n.i.o.		n.i.o.	n.i.o.		n.i.o.	n.i.o.		173.27	173.27		n.i.o.	n.i.o.	
Café molido	Kg.	n.i.o.	n.i.o.		42.00	42.00		40.00	40.00		38.00	38.00		45.00	45.00		50.00	50.00		n.i.o.	n.i.o.		40.00	40.00		n.i.o.	n.i.o.		n.i.o.	n.i.o.	
Café en grano (Mediano)	qq.	n.i.o.	n.i.o.		n.i.o.	n.i.o.		n.i.o.	n.i.o.		n.i.o.	n.i.o.		n.i.o.	n.i.o.		3986.67	3986.67		n.i.o.	n.i.o.		n.i.o.	n.i.o.		n.i.o.	n.i.o.		n.i.o.	n.i.o.	
Cebada en grano	@	47.50	47.50		48.13	48.13		35.00	35.00		n.i.o.	n.i.o.		47.50	47.50		n.i.o.	n.i.o.		22.50	22.50		25.00	25.00		n.i.o.	n.i.o.		n.i.o.	n.i.o.	
Charque de llama	Kg.	54.00	54.00		37.67	37.67		68.00	68.00		n.i.o.	n.i.o.		120.00	120.00		n.i.o.	n.i.o.		165.00	165.00		110.00	110.00		n.i.o.	n.i.o.		n.i.o.	n.i.o.	
Chuña (Mediano)	qq.	352.50	352.50		365.00	365.00		370.00	370.00		400.00	400.00		300.00	300.00		490.00	490.00		560.00	560.00		470.00	470.00		n.i.o.	n.i.o.		815.00	815.00	
Fideo	@	72.00	72.00		75.00	75.00		70.00	70.00		73.00	73.00		78.00	78.00		75.00	75.00		70.00	70.00		70.00	70.00		90.00	90.00		75.00	75.00	
Frejol Negro (Mediano)	qq.	390.00	390.00		375.00	375.00		360.00	360.00		230.00	230.00		n.i.o.	n.i.o.		n.i.o.	n.i.o.		275.00	275.00		n.i.o.	n.i.o.		n.i.o.	n.i.o.		n.i.o.	n.i.o.	
Girasol (Pequeño color café rayado)	qq.	n.i.o.	n.i.o.		n.i.o.	n.i.o.		n.i.o.	n.i.o.		n.i.o.	n.i.o.		n.i.o.	n.i.o.		n.i.o.	n.i.o.		n.i.o.	n.i.o.		n.i.o.	n.i.o.		n.i.o.	n.i.o.		n.i.o.	n.i.o.	
Harina blanca	46 Kg.	180.00	180.00		178.89	178.89		174.80	174.80		184.00	184.00		n.i.o.	n.i.o.		n.i.o.	n.i.o.		n.i.o.	n.i.o.		n.i.o.	n.i.o.		n.i.o.	n.i.o.		215.00	215.00	
Harina blanca IMPORTADO	SACO 46 Kg.	161.00	161.00		163.76	163.76		165.60	165.60		170.20	170.20		165.60	165.60		170.20	170.20		170.20	170.20		163.30	163.30		214.06	214.06		203.32	203.32	
Leche fluida	BIDON 946 ml.	5.70	5.70		5.70	5.70		5.70	5.70		5.70	5.70		5.60	5.60		5.00	5.00		5.50	5.50		6.00	6.00		n.i.o.	n.i.o.		5.88	5.88	
Leche en polvo	LATA 2500 grs.	150.00	150.00		150.00	150.00		160.00	160.00		150.00	150.00		163.00	163.00		150.00	150.00		155.00	155.00		155.00	160.00	3.23	165.00	165.00		167.50	167.50	
Manteca de cerdo IMPORTADO	LATA 17 Kg.	210.00	210.00		215.00	215.00		217.00	217.00		215.00	215.00		220.00	220.00		200.00	200.00		215.00	215.00		200.00	200.00		n.i.o.	n.i.o.		n.i.o.	n.i.o.	
Manteca vegetal	CAJA 17 Kg.	215.00	215.00		212.00	212.00		225.00	225.00		217.50	217.50		200.00	200.00		210.00	215.00	2.38	210.00	210.00		220.00	220.00		n.i.o.	n.i.o.		220.00	220.00	
Maní con cáscara rojo	qq.	351.67	351.67		395.00	395.00		430.00	430.00		350.00	350.00		457.50	457.50		400.00	400.00		370.00	370.00		440.00	440.00		n.i.o.	n.i.o.		n.i.o.	n.i.o.	
Maíz Blanco (Grande)	qq.	351.25	351.25		440.00	440.00		400.00	400.00		400.00	400.00		340.00	340.00		315.00	315.00		240.00	240.00		320.00	320.00		n.i.o.	n.i.o.		n.i.o.	n.i.o.	
Maíz amarillo duro	qq.	117.50	117.50		100.00	100.00		80.00	80.00		60.00	60.00		77.50	77.50		65.00	65.00		75.00	75.00		120.00	120.00		80.50	80.50		85.00	85.00	
Maíz amarillo duro IMPORTADO	qq.	n.i.o.	n.i.o.		n.i.o.	n.i.o.		n.i.o.	n.i.o.		n.i.o.	n.i.o.		n.i.o.	n.i.o.		74.00	74.00		n.i.o.	n.i.o.		n.i.o.	n.i.o.		n.i.o.	n.i.o.		n.i.o.	n.i.o.	
Quinoa Real	qq.	780.00	780.00		n.i.o.	850.00		800.00	750.00	-6.25	n.i.o.	n.i.o.		545.00	545.00		n.i.o.	n.i.o.		n.i.o.	n.i.o.		680.00	680.00		n.i.o.	n.i.o.		n.i.o.	n.i.o.	
Sorgo	qq.	n.i.o.	n.i.o.		100.00	100.00		60.00	60.00		50.00	50.00		80.00	n.i.o.		n.i.o.	n.i.o.		62.50	62.50		100.00	100.00		n.i.o.	n.i.o.		n.i.o.	n.i.o.	
Soya en grano	qq.	200.00	200.00		205.00	205.00		230.00	230.00		150.00	150.00		n.i.o.	n.i.o.		n.i.o.	n.i.o.		190.00	190.00		n.i.o.	n.i.o.		n.i.o.	n.i.o.		n.i.o.	n.i.o.	
Sésamo (Escobero)	qq.	n.i.o.	n.i.o.		n.i.o.	n.i.o.		780.00	780.00		n.i.o.	n.i.o.		n.i.o.	n.i.o.		n.i.o.	n.i.o.		n.i.o.	n.i.o.		n.i.o.	n.i.o.		n.i.o.	n.i.o.		n.i.o.	n.i.o.	
Trigo en grano	qq.	220.00	220.00		230.00	230.00		250.00	250.00		n.i.o.	n.i.o.		n.i.o.	n.i.o.		155.00	155.00		145.00	145.00		160.00	160.00		n.i.o.	n.i.o.		n.i.o.	n.i.o.	
Trigo pelado	qq.	250.00	250.00		275.00	275.00		340.00	340.00		250.00	250.00		315.00	315.00		245.00	245.00		205.00	205.00		320.00	320.00		n.i.o.	n.i.o.		n.i.o.	n.i.o.	
Tunta	qq.	860.00	860.00		1010.00	1010.00		730.00	730.00		720.00	720.00		1040.00	1040.00		960.00	960.00		n.i.o.	n.i.o.		n.i.o.	n.i.o.		n.i.o.	n.i.o.		n.i.o.	n.i.o.	
Tunta . IMPORTADO	50 Kg.	1116.67	1116.67		1140.00	1140.00		1010.00	1010.00		869.57	869.57		1200.00	1200.00		n.i.o.	n.i.o.		n.i.o.	n.i.o.		n.i.o.	n.i.o.		n.i.o.	n.i.o.		n.i.o.	n.i.o.	

Nota: El precio de pollo que se reflejan en el boletín diario correspondiente a la ciudad de Tarija, pertenece a la producción local.

REFERENCIA:



Alza



Baja



Se mantiene

n.i.o.: No Ingreso Oferta

**Fuente: OAP-MDRyT**

# PRECIOS MAYORISTAS DE LA CARNE DE POLLO ENTERO EVISCERADO Y AZÚCAR BLANCO

03 DE JUNIO DE 2019

## CARNE DE POLLO — AGENCIA

CIUDAD	SOFÍA	IMBA	ALG	PIO RICO	PROMEDIO
EI ALTO	13.50	13.50	n.i.o.	12.80	13,27
LA PAZ	13.50	13.75	n.i.o.	13.65	13,63
COCHABAMBA	14.00	14.00	12.70	11.70	13,10
SANTA CRUZ	13.00	13.00	n.i.o.	n.i.o.	13,00
ORURO	13.50	13.50	13.80	13.50	13,58
SUCRE	n.i.o.	14.00	n.i.o.	14.50	14,25
POTOSI	n.i.o.	15.00	15.00	n.i.o.	15,00
TRINIDAD	14.50	n.i.o.	n.i.o.	n.i.o.	14,50

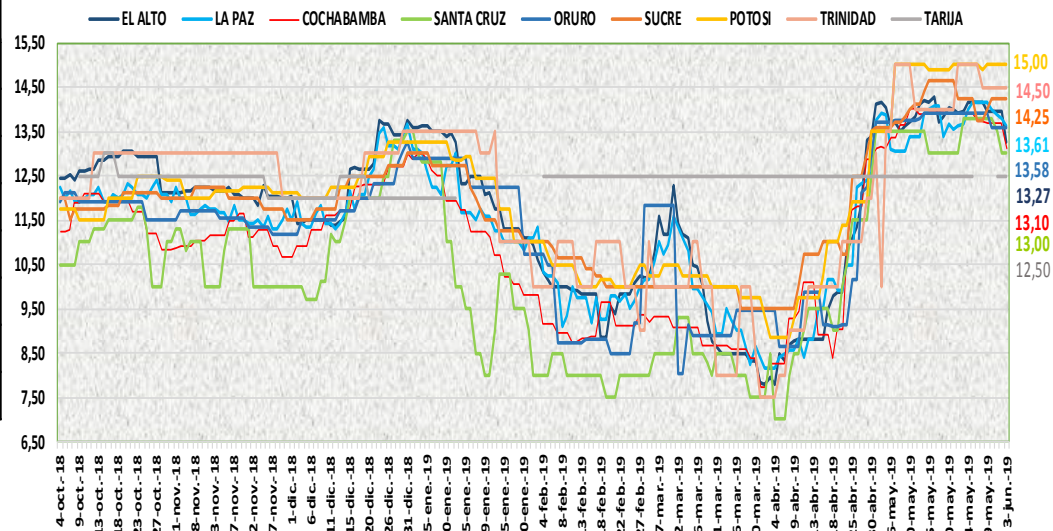

En esta jornada bajó el precio de la carne de pollo entero eviscerado en las ciudades de El Alto, La Paz y Cochabamba de las marcas SOFIA, IMBA, PIO RICO y ALG debido a la buena oferta desde las zonas de producción.

03 DE JUNIO DE 2019

## AZUCAR BLANCO — MARCAS

CIUDAD	LA BELGICA		UNAGRO		GUABIRÁ		SAN AURELIO		BERMEJO	
	Bs/qq	Bs/Kg	Bs/qq	Bs/Kg	Bs/qq	Bs/Kg	Bs/qq	Bs/Kg	Bs/qq	Bs/Kg
EI ALTO	163.33	3.55	n.i.o.	n.i.o.	n.i.o.	n.i.o.	160.00	3.48	n.i.o.	n.i.o.
LA PAZ	159.33	3.46	n.i.o.	n.i.o.	n.i.o.	n.i.o.	155.00	3.37	n.i.o.	n.i.o.
COCHABAMBA	155.00	3.37	160.00	3.48	165.00	3.59	155.00	3.37	n.i.o.	n.i.o.
SANTA CRUZ	n.i.o.	n.i.o.	n.i.o.	n.i.o.	205.00	4.46	155.00	3.37	n.i.o.	n.i.o.
ORURO	n.i.o.	n.i.o.	170.00	3.70	n.i.o.	n.i.o.	170.00	3.70	175.00	3.80
SUCRE	n.i.o.	n.i.o.	n.i.o.	n.i.o.	n.i.o.	n.i.o.	155.00	3.37	170.00	3.70
TARIJA	n.i.o.	n.i.o.	n.i.o.	n.i.o.	n.i.o.	n.i.o.	n.i.o.	n.i.o.	160.00	3.48
POTOSI	n.i.o.	n.i.o.	n.i.o.	n.i.o.	n.i.o.	n.i.o.	165.00	3.59	175.00	3.80
TRINIDAD	n.i.o.	n.i.o.	215.00	4.67	220.00	4.78	n.i.o.	n.i.o.	n.i.o.	n.i.o.

En esta jornada se mantiene estable el precio del azúcar blanco en sus diferentes marcas en las ocho ciudades capitales.

REFERENCIA:

Alza (Red) Baja (Green) Se mantiene (Yellow)

n.i.o.: No Ingreso Oferta

Fuente: OAP-MDRyT

## COMENTARIOS DE PRODUCTOS AGROPECUARIOS Y AGROINDUSTRIALES

**El Alto.** - Subieron de precio; La arveja blanca de Palca, la cebolla verde de Sapahaqui, tomate de Luribay, Sapahaqui, zanahoria de Cochabamba por la poca oferta, pescado pejerrey debido que hoy no llego al mercado pejerrey importado de Perú, de Argentina muy poca oferta. Bajó de precio; papa Huaycha de Vizcachani se vio buen abastecimiento en el mercado papa de esta procedencia, papa holandesa de Perú. La carne de pollo marca IMBA, la marca SOFÍA y la marca PIO LINDO debido que hay buena producción y faenó de pollos. Nota. - Hoy no se encontró yuca, Pimentón, Choclo, Frutilla, uva nacional y uva importada, por esta razón no se registra en el sistema. Hoy se observó la Papa importada holandesa en mal estado, en la carga contiene como una arroba de papa de mala calidad, indican por la humedad.

**La Paz.** - Subió de precio; el pimentón de Sorata por la buena demanda. Bajaron de precio; la carne de pollo de las marcas SOFÍA y PIO RICO, la carne de cerdo el kilo gancho esto es por la buena oferta y al ingreso de estos productos.

**Cochabamba.** - Subieron de precio; limón tahití que ingreso de Anzaldo debido a que hoy se está comercializando solo con remanentes. la zanahoria ya que solo se comercializa con remanentes y también la zanahoria del valle bajo presenta mejor calidad a la de Oruro, el locoto sube de precio ya que la oferta solo es con remanentes; el ajo también incrementa los precios ya que el abastecimiento es moderado. Bajaron de precio; el pollo ya que la agencia PIO RICO y ALG presentaron mayor oferta y bajaron sus precios por otro lado la agencia SOFIA e IMBA mantienen sus precios sin variación, quinua que ingreso Challapata debido a que la oferta es mayor que la demanda

**Santa Cruz.** - Subieron de precio; el limón sutil, plátano, locoto, pimentón, tomate perita, vainita de municipios cruceños debido a las lluvias pasadas y las madrugadas heladas los productos se ven afectados ya que se dañan y malogran más rápido.

**Oruro.** - Subieron de precio; la arveja de Colomi, la cebolla verde y cabeza de Paria, el zapallo de Cochabamba, el limón sutil de Inquisivi la papa importada de Perú por bajar los volúmenes de comercialización. Bajaron de precio; la vainita de Colomi, la toronja de Alto Beni por mejorar la oferta con la llegada de estos productos de las zonas de producción.

**Sucre.** - Subieron de precio; la cebolla cabeza de Cochabamba y Santa Cruz, el haba de Cochabamba y Potosí por la baja oferta, el tomate, el ajo de Tarija, el limón sutil de Chuquisaca debido a la buena demanda que presentan estos productos. Bajo de precio; la arveja de Cochabamba, la mandarina criolla proveniente de Chuquisaca por la buena oferta y regular demanda de estos productos.

**Tarija.** - Subieron de precio; la papa desiré procedente de los municipios de Uriondo y Tarija, el nabo procedente del municipio de Tarija debido a que la oferta es menor a la demanda, la vainita debido a la helada lo cual influye en el nivel de oferta.

**Potosí.** - Subieron de precio; la carne de cerdo de Chuquisaca y Potosí, la leche en polvo PIL de Cochabamba, la vainita de Betanzos y Colomi, la zanahoria de Potosí y Chuquisaca, la mandarina criolla de Tarija, la papaya y el limón tahití de Alto Beni, el limón tahití de Yapacani debido a la reducción de la oferta, la variabilidad de precios y a la especulación en el mercado. Bajaron de precio; la arveja de La Paz, Tarija y Potosí, el haba verde de Betanzos y Puna, la papa desiré de Potosí y Chuquisaca debido al ingreso de pequeños productores con nuevos precios al mercado donde la oferta de estos productos se va incrementando.

**Cobija.** - Subió de precio; la vainita blanca arbustiva (sin clasificar) de Perú (Puerto Maldonado) esto debido a la presencia de producto fresco, lo cual hace que su demanda se incremente. Bajo de precio; el ajo de Perú (Puerto Maldonado) esto debido a que se tiene producto acumulado y a la baja demanda.

**Trinidad.** - Bajo de precio; la papa desiré debido al buen abastecimiento. Nota. - la lima para hoy no ha llegado al por mayor también las paltas dicen los comercializadores que ya son los último de la producción.