

N° 0147

BOLETIN DIARIO DE PRECIOS MAYORISTA

Miércoles, 03 de Julio de 2019

PRODUCTOS Y SUS CARACTERISTICAS	UNIDAD	EI ALTO			LA PAZ			COCHABAMBA			SANTA CRUZ			ORURO			TARIJA			SUCRE			POTOSI			COBIJA			TRINIDAD		
		02-07-19	03-07-19	VAR %	02-07-19	03-07-19	VAR %	02-07-19	03-07-19	VAR %	02-07-19	03-07-19	VAR %	02-07-19	03-07-19	VAR %	02-07-19	03-07-19	VAR %	02-07-19	03-07-19	VAR %	02-07-19	03-07-19	VAR %	02-07-19	03-07-19	VAR %			
TUBERCULOS - RAICES																															
Papa Desiree (Mediana)	@	43.75	43.75		43.08	43.08		42.22	42.22		29.00	29.00		44.44	44.44		37.50	38.13	1.68	35.00	35.00		32.50	32.50		n.i.o.	n.i.o.		47.00	49.00	4.26
Papa Huaycha o Imilla (Mediana)	@	35.00	35.00		34.44	34.44		32.22	32.22		32.00	32.00		35.56	35.56		n.i.o.	n.i.o.		35.00	35.00		32.50	32.50		65.00	65.00		48.00	48.00	
Papa Holandesa (Mediana) IMPORTADO	@	55.00	55.00		54.44	54.44		n.i.o.	n.i.o.		n.i.o.	n.i.o.		48.00	48.00		n.i.o.	n.i.o.		n.i.o.	n.i.o.		n.i.o.	n.i.o.		55.00	55.00		n.i.o.	n.i.o.	
Papalisa Cáscara Roja o Amarilla (Mediana)	@	42.00	42.00		38.00	38.00		35.00	35.00		35.00	35.00		35.56	35.56		35.00	35.00		27.50	27.50		60.00	60.00		n.i.o.	n.i.o.		62.50	62.50	
Yuca (Mediano - Grande)	Kg	n.i.o.	n.i.o.		n.i.o.	n.i.o.		2.61	2.61		1.41	1.41		4.35	4.35		2.61	2.61		1.83	1.83		n.i.o.	n.i.o.		2.61	2.61		2.61	2.61	
HORTALIZAS																															
Ajo	@	123.75	123.75		150.00	150.00		120.00	120.00		110.00	110.00		n.i.o.	n.i.o.		87.50	87.50		87.50	87.50		75.00	75.00		160.00	160.00		147.50	147.50	
Ají en Vaina	@	n.i.o.	n.i.o.		n.i.o.	n.i.o.		312.50	312.50		318.33	318.33		n.i.o.	n.i.o.		275.00	275.00		160.00	160.00		230.00	230.00		n.i.o.	n.i.o.		442.50	442.50	
Ají en Vaina IMPORTADO	BOLSA @	350.00	350.00		375.00	375.00		325.00	325.00		340.00	340.00		345.00	345.00		325.00	325.00		n.i.o.	n.i.o.		n.i.o.	n.i.o.		n.i.o.	n.i.o.		385.00	385.00	
Arveja Verde (Mediana)	@	90.00	90.00		85.00	90.00	5.88	75.00	75.00		70.00	67.50	-3.57	80.00	80.00		92.50	92.50		75.00	75.00		90.00	90.00		105.00	105.00		120.00	120.00	
Cebolla Verde (sin clasificar)	Kg	3.04	3.04		3.91	3.91		3.13	3.13		2.93	2.96	1.02	2.75	2.75		1.85	1.85		3.91	3.91		3.91	3.26	-16.62	n.i.o.	n.i.o.		3.04	3.04	
Cebolla cabeza (Mediana)	Kg	4.78	4.78		5.00	5.00		4.06	3.77	-7.14	3.65	3.65		4.35	4.35		3.59	3.70	3.06	4.02	4.02		4.57	4.57		n.i.o.	n.i.o.		5.13	5.13	
Cebolla cabeza (Mediana) IMPORTADO	Kg	4.35	4.35		4.48	4.48		n.i.o.	n.i.o.		4.52	4.52		4.64	4.54	-2.16	n.i.o.	n.i.o.		n.i.o.	n.i.o.		n.i.o.	n.i.o.		4.35	4.35		n.i.o.	n.i.o.	
Haba Verde Grande	@	33.67	40.00	18.80	50.00	52.50	5.00	35.00	35.00		35.00	35.00		30.00	35.00	16.67	n.i.o.	n.i.o.		42.50	42.50		40.00	40.00		102.50	100.00	-2.44	119.50	119.50	
Locoto (Mediano)	Kg	4.24	4.24		5.65	5.65		3.91	4.35	11.25	4.58	4.58		3.91	3.91		6.96	6.96		4.13	4.13		3.91	3.91		n.i.o.	n.i.o.		n.i.o.	5.22	
Maíz Choclo (Mediano)	100 unid.	127.46	n.i.o.		170.00	170.00		150.00	150.00		135.00	135.00		150.00	150.00		n.i.o.	n.i.o.		n.i.o.	n.i.o.		n.i.o.	n.i.o.		150.00	150.00		n.i.o.	n.i.o.	
Nabo (Mediano)	@	30.00	n.i.o.		31.11	31.11		30.00	30.00		23.00	23.00		24.17	24.17		22.50	20.63	-8.31	n.i.o.	n.i.o.		28.00	28.00		82.50	82.50		50.50	50.50	
Pimentón Californiano (sin clasificar)	Kg	5.22	5.65	8.24	6.09	6.09		5.22	5.22		3.33	3.33		7.39	7.39		2.61	2.17	-16.86	5.43	5.22	-3.87	5.65	5.65		n.i.o.	n.i.o.		11.09	11.09	
Tomate Perita Híbrido (Mediano)	Kg	2.20	2.20		2.93	2.93		2.20	2.86	30.00	1.47	1.47		3.42	2.93	-14.33	1.59	1.47	-7.55	2.69	2.69		2.69	2.69		n.i.o.	n.i.o.		3.18	3.18	
Tomate Perita Híbrido (Mediano) IMPORTADO	Kg	2.93	2.93		3.30	3.30		n.i.o.	n.i.o.		n.i.o.	n.i.o.		n.i.o.	n.i.o.		n.i.o.	n.i.o.		n.i.o.	n.i.o.		n.i.o.	n.i.o.		4.64	4.64		n.i.o.	n.i.o.	
Vainita Blanca Arbustiva (sin clasificar)	Kg	5.22	n.i.o.		5.65	5.43	-3.89	6.09	6.09		4.35	5.00	14.94	6.96	7.83	12.50	5.43	5.43		5.22	5.22		6.09	5.65	-7.22	9.35	8.91	-4.71	7.83	7.83	
Zanahoria (sin clasificar)	Kg	2.61	2.39	-8.43	2.75	2.75		3.67	3.86	5.18	2.87	3.04	5.92	2.11	2.11		1.47	1.55	5.44	2.90	3.09	6.55	2.50	2.50		6.09	5.65	-7.22	5.22	5.22	
Zapallo .	Kg	1.96	1.96		2.07	2.07		1.85	1.85		1.52	1.52		2.61	2.61		2.07	2.07		1.52	1.52		2.07	2.07		n.i.o.	n.i.o.		3.91	3.91	

REFERENCIA:

■ Alza ■ Baja ■ Se mantiene n.i.o.: No Ingreso Oferta

Fuente: OAP-MDRyT

PRECIOS MAYORISTA DE PRODUCTOS AGROPECUARIOS Y AGROINDUSTRIALES

PRODUCTOS Y SUS CARACTERISTICAS	UNIDAD	EI ALTO			LA PAZ			COCHABAMBA			SANTA CRUZ			ORURO			TARJA			SUCRE			POTOSI			COBUJA			TRINIDAD		
		02-07-19	03-07-19	VAR %	02-07-19	03-07-19	VAR %	02-07-19	03-07-19	VAR %	02-07-19	03-07-19	VAR %	02-07-19	03-07-19	VAR %	02-07-19	03-07-19	VAR %	02-07-19	03-07-19	VAR %	02-07-19	03-07-19	VAR %	02-07-19	03-07-19	VAR %			
FRUTAS																															
Banana Cavendish (Mediana)	100 unid.	28.00	28.00		27.67	27.67		30.00	30.00		35.00	35.00		30.00	30.00		40.00	40.00		30.00	30.00		38.00	38.00		75.00	75.00		35.00	35.00	
Damasco (Mediano)	100 unid.	n.i.o.	n.i.o.		n.i.o.	n.i.o.		n.i.o.	n.i.o.		n.i.o.	n.i.o.		n.i.o.	n.i.o.		n.i.o.	n.i.o.		n.i.o.	n.i.o.		n.i.o.	n.i.o.		n.i.o.	n.i.o.		n.i.o.	n.i.o.	
Durazno (Mediano)	100 unid.	n.i.o.	n.i.o.		n.i.o.	n.i.o.		n.i.o.	n.i.o.		n.i.o.	n.i.o.		n.i.o.	n.i.o.		n.i.o.	n.i.o.		n.i.o.	n.i.o.		n.i.o.	n.i.o.		n.i.o.	n.i.o.		n.i.o.	n.i.o.	
Durazno (Mediano) IMPORTADO	100 unid.	n.i.o.	n.i.o.		n.i.o.	n.i.o.		n.i.o.	n.i.o.		n.i.o.	n.i.o.		n.i.o.	n.i.o.		n.i.o.	n.i.o.		n.i.o.	n.i.o.		n.i.o.	n.i.o.		n.i.o.	n.i.o.		n.i.o.	n.i.o.	
Frutilla (sin clasificar)	CAJA 100 unid.	15.00	15.00		17.00	17.00		18.00	18.00		9.99	9.99		n.i.o.	n.i.o.		20.00	20.00		16.00	16.00		n.i.o.	n.i.o.		n.i.o.	n.i.o.		n.i.o.	n.i.o.	
Limón Tahiti (Mediano)	100 unid.	26.50	25.00	-5.66	26.50	26.50		25.00	25.00		18.00	15.00	-16.67	30.00	30.00		n.i.o.	n.i.o.		27.50	27.50		40.00	37.50	-6.25	n.i.o.	n.i.o.		37.50	37.50	
Limón Sutil (Mediano)	100 unid.	31.00	n.i.o.		n.i.o.	n.i.o.		36.00	36.00		34.00	34.00		30.00	30.00		25.00	25.00		27.50	27.50		35.00	35.00		47.50	47.50		37.50	37.50	
Mandarina Criolla (Mediana)	100 unid.	28.00	n.i.o.		26.50	26.50		30.00	30.00		16.00	16.00		25.00	25.00		20.00	20.00		35.00	35.00		35.00	35.00		n.i.o.	n.i.o.		40.00	40.00	
Mandarina Japonesa (Mediano - Grande)	100 unid.	n.i.o.	n.i.o.		29.00	29.00		15.00	15.00		14.00	14.00		30.00	25.00	-16.67	25.00	25.00		21.00	21.00		32.50	32.50		n.i.o.	n.i.o.		40.00	40.00	
Manga Manzana (Mediana)	100 unid.	n.i.o.	n.i.o.		n.i.o.	n.i.o.		n.i.o.	n.i.o.		n.i.o.	n.i.o.		n.i.o.	n.i.o.		n.i.o.	n.i.o.		n.i.o.	n.i.o.		n.i.o.	n.i.o.		n.i.o.	n.i.o.		n.i.o.	n.i.o.	
Manga Manzana (Mediana) IMPORTADO	CAJA 100 unid.	n.i.o.	n.i.o.		n.i.o.	n.i.o.		n.i.o.	n.i.o.		n.i.o.	n.i.o.		n.i.o.	n.i.o.		n.i.o.	n.i.o.		n.i.o.	n.i.o.		n.i.o.	n.i.o.		n.i.o.	n.i.o.		n.i.o.	n.i.o.	
Manzana (Mediana)	100 unid.	n.i.o.	n.i.o.		n.i.o.	n.i.o.		n.i.o.	n.i.o.		n.i.o.	n.i.o.		n.i.o.	n.i.o.		n.i.o.	n.i.o.		n.i.o.	n.i.o.		n.i.o.	n.i.o.		n.i.o.	n.i.o.		n.i.o.	n.i.o.	
Manzana Red Delicious Mapleado (Mediana) IMPORTADO	100 unid.	n.i.o.	n.i.o.		165.00	165.00		160.00	160.00		110.83	110.83		n.i.o.	n.i.o.		190.00	190.00		180.00	180.00		150.00	150.00		147.92	147.92		87.50	87.50	
Naranja Injerto (Mediano)	100 unid.	30.00	30.00		28.00	28.00		28.00	28.00		25.00	25.00		30.00	30.00		27.50	27.50		50.00	50.00		35.00	35.00		55.00	55.00		40.00	40.00	
Naranja Criolla (Mediana)	100 unid.	25.00	25.00		26.50	26.50		n.i.o.	n.i.o.		30.00	30.00		30.00	30.00		30.00	25.00	-16.67	29.00	29.00		32.50	32.50		n.i.o.	n.i.o.		n.i.o.	n.i.o.	
Palta Bacon (Mediano)	100 unid.	n.i.o.	n.i.o.		n.i.o.	n.i.o.		n.i.o.	n.i.o.		n.i.o.	n.i.o.		n.i.o.	n.i.o.		220.00	230.00	4.55	n.i.o.	n.i.o.		n.i.o.	n.i.o.		n.i.o.	n.i.o.		n.i.o.	n.i.o.	
Papaya Salvietti (Mediana)	100 unid.	636.67	636.67		675.00	675.00		600.00	600.00		333.30	300.00	-9.99	600.00	600.00		500.00	500.00		550.00	550.00		650.00	675.00	3.85	580.00	580.00		425.00	425.00	
Piña Pucallpa (Mediana)	100 unid.	650.00	650.00		660.00	660.00		580.00	580.00		475.00	475.00		1125.00	1125.00		800.00	800.00		800.00	750.00	-6.25	950.00	950.00		500.00	500.00		425.00	425.00	
Plátano (Mediano)	100 unid.	43.50	43.50		57.50	57.50		50.00	50.00		16.67	16.67		40.00	40.00		40.00	40.00		45.00	45.00		70.00	70.00		57.50	57.50		25.00	25.00	
Sandia (Mediano)	Kg.	3.26	3.26		2.93	2.93		2.07	2.07		1.09	1.09		n.i.o.	n.i.o.		n.i.o.	n.i.o.		n.i.o.	n.i.o.		n.i.o.	n.i.o.		2.72	2.72		3.26	3.26	
Toronja Ruby Red (Mediana)	100 unid.	62.50	62.50		65.00	60.00	-7.69	80.00	80.00		32.67	32.67		70.00	70.00		40.00	40.00		70.00	70.00		85.00	90.00	5.88	82.50	82.50		37.50	37.50	
Uva Blanca	Kg.	n.i.o.	n.i.o.		n.i.o.	n.i.o.		n.i.o.	n.i.o.		n.i.o.	n.i.o.		n.i.o.	n.i.o.		n.i.o.	n.i.o.		n.i.o.	n.i.o.		n.i.o.	n.i.o.		n.i.o.	n.i.o.		n.i.o.	n.i.o.	
Uva Negra	Kg.	n.i.o.	n.i.o.		n.i.o.	n.i.o.		n.i.o.	n.i.o.		n.i.o.	n.i.o.		n.i.o.	n.i.o.		n.i.o.	n.i.o.		n.i.o.	n.i.o.		n.i.o.	n.i.o.		n.i.o.	n.i.o.		n.i.o.	n.i.o.	
Uva Negra IMPORTADO	Kg.	9.78	n.i.o.		n.i.o.	n.i.o.		n.i.o.	n.i.o.		n.i.o.	n.i.o.		n.i.o.	n.i.o.		n.i.o.	n.i.o.		n.i.o.	n.i.o.		n.i.o.	n.i.o.		15.65	15.65		n.i.o.	n.i.o.	
Uva Blanca IMPORTADO	Kg.	n.i.o.	n.i.o.		n.i.o.	n.i.o.		n.i.o.	n.i.o.		n.i.o.	n.i.o.		n.i.o.	n.i.o.		n.i.o.	n.i.o.		n.i.o.	n.i.o.		n.i.o.	n.i.o.		n.i.o.	n.i.o.		n.i.o.	n.i.o.	
CARNES - HUEVOS																															
Carne de Pollo entero eviscerado	Kg.	10.77	10.62	-1.39	11.42	11.42		9.78	9.78		9.00	9.50	5.56	11.35	11.35		12.50	12.50		10.75	10.90	1.40	13.00	12.40	-4.62	13.00	13.00		12.00	12.00	
Carne de cerdo en gancho	Kg.	17.00	17.00		17.90	17.90		20.00	20.00		15.00	15.00		21.50	21.50		22.00	22.00		16.50	16.50		21.00	21.00		23.00	23.00		19.00	19.00	
Carne de res en gancho	Kg.	21.50	21.50		21.50	21.50		20.50	20.50		19.00	19.00		24.00	24.00		22.25	22.25		22.75	22.75		21.00	21.00		17.25	17.25		16.50	16.50	
Huevo (Primera Calidad)	unid.	0.80	0.80		0.70	0.70		0.60	0.60		0.60	0.60		0.60	0.60		0.60	0.60		0.68	0.68		0.68	0.68		0.68	0.68		0.52	0.52	
Pacú	Kg.	n.i.o.	n.i.o.		30.00	30.00		25.00	25.00		25.00	25.00		30.00	30.00		n.i.o.	n.i.o.		n.i.o.	n.i.o.		n.i.o.	n.i.o.		24.50	24.50		28.50	28.50	
Pejerrey	Kg.	48.70	48.70		51.30	51.30		60.00	60.00		n.i.o.	n.i.o.		41.74	41.74		n.i.o.	n.i.o.		n.i.o.	n.i.o.		n.i.o.	n.i.o.		n.i.o.	n.i.o.		n.i.o.	n.i.o.	
Surubí	Kg.	n.i.o.	n.i.o.		39.00	39.00		38.00	38.00		35.00	35.00		30.00	30.00		n.i.o.	n.i.o.		n.i.o.	n.i.o.		n.i.o.	n.i.o.		24.50	24.50		27.00	27.00	
Trucha	Kg.	25.22	25.22		29.13	29.13		35.00	35.00		n.i.o.	n.i.o.		31.30	31.30		n.i.o.	n.i.o.		n.i.o.	n.i.o.		n.i.o.	n.i.o.		n.i.o.	n.i.o.		n.i.o.	n.i.o.	

REFERENCIA:

■ Alza ■ Baja ■ Se mantiene

n.i.o.: No Ingreso Oferta

Fuente: OAP-MDRyT

PRECIOS MAYORISTA DE PRODUCTOS AGROPECUARIOS Y AGROINDUSTRIALES

PRODUCTOS Y SUS CARACTERISTICAS	UNIDAD	EI ALTO			LA PAZ			COCHABAMBA			SANTA CRUZ			ORURO			TARIJA			SUCRE			POTOSI			COBIJA			TRINIDAD		
		02-07-19	03-07-19	VAR%	02-07-19	03-07-19	VAR%	02-07-19	03-07-19	VAR%	02-07-19	03-07-19	VAR%	02-07-19	03-07-19	VAR%	02-07-19	03-07-19	VAR%	02-07-19	03-07-19	VAR%	02-07-19	03-07-19	VAR%	02-07-19	03-07-19	VAR%			
GRANOS - AGROINDUSTRIALES																															
Aceite vegetal a granel	Lt.	7.45	7.50	0.67	7.40	7.40		7.63	7.63		7.25	7.25		7.50	7.50		n.i.o.	n.i.o.		7.10	7.10		7.50	7.50		n.i.o.	n.i.o.		9.00	9.00	
Aceite vegetal envasado	BIDON 900 cc.	10.25	10.25		9.91	9.91		10.42	10.42		9.16	9.16		10.50	10.50		9.45	9.30	-1.59	10.50	10.50		10.25	10.25		n.i.o.	n.i.o.		6.98	6.98	
Aceite vegetal envasado IMPORTADO	BIDON 900 cc.	7.20	7.20		8.10	8.10		n.i.o.	n.i.o.		7.50	7.50		7.99	7.99		6.75	6.75		7.20	7.20		6.89	6.89		6.75	6.75		7.38	7.38	
Amaranto	46 Kg.	n.i.o.	n.i.o.		n.i.o.	n.i.o.		n.i.o.	n.i.o.		n.i.o.	n.i.o.		n.i.o.	n.i.o.		n.i.o.	n.i.o.		n.i.o.	n.i.o.		n.i.o.	n.i.o.		n.i.o.	n.i.o.		n.i.o.	n.i.o.	
Arroz de primera	qq.	303.33	303.33		315.00	315.00		290.00	290.00		288.75	288.75		290.00	290.00		300.00	300.00		265.00	265.00		275.00	275.00		n.i.o.	n.i.o.		185.00	185.00	
Arroz económico	qq.	200.00	200.00		215.00	215.00		207.50	207.50		183.25	183.25		220.00	220.00		180.00	180.00		180.00	180.00		200.00	200.00		n.i.o.	n.i.o.		162.50	162.50	
Arroz de segunda	qq.	262.50	262.50		260.00	260.00		250.00	250.00		228.00	228.00		250.00	250.00		210.00	210.00		245.00	245.00		230.00	230.00		n.i.o.	n.i.o.		170.00	170.00	
Arroz de primera IMPORTADO	qq.	213.90	213.90		210.00	210.00		230.00	230.00		264.50	264.50		230.00	230.00		202.40	202.40		220.80	220.80		n.i.o.	n.i.o.		207.00	207.00		276.00	276.00	
Azúcar blanco	qq.	160.00	160.00		150.00	150.00		145.00	145.00		150.00	150.00		170.00	170.00		160.00	160.00		155.00	155.00		165.00	165.00		n.i.o.	n.i.o.		217.50	217.50	
Azúcar blanco IMPORTADO	SACO qq.	n.i.o.	n.i.o.		n.i.o.	n.i.o.		n.i.o.	n.i.o.		n.i.o.	n.i.o.		n.i.o.	n.i.o.		n.i.o.	n.i.o.		n.i.o.	n.i.o.		n.i.o.	n.i.o.		170.20	170.20		n.i.o.	n.i.o.	
Café molido	Kg.	n.i.o.	n.i.o.		42.00	42.00		40.00	40.00		40.00	40.00		45.00	45.00		50.00	50.00		n.i.o.	n.i.o.		40.00	40.00		n.i.o.	n.i.o.		n.i.o.	n.i.o.	
Café en grano (Mediano)	qq.	n.i.o.	n.i.o.		n.i.o.	n.i.o.		n.i.o.	n.i.o.		n.i.o.	n.i.o.		n.i.o.	n.i.o.		3986.67	3986.67		n.i.o.	n.i.o.		n.i.o.	n.i.o.		n.i.o.	n.i.o.		n.i.o.	n.i.o.	
Cebada en grano	@	47.50	47.50		49.38	49.38		35.00	35.00		n.i.o.	n.i.o.		50.00	45.00	-10.00	n.i.o.	n.i.o.		22.50	22.50		27.50	27.50		n.i.o.	n.i.o.		n.i.o.	n.i.o.	
Charque de llama	Kg.	54.00	54.00		n.i.o.	n.i.o.		68.00	68.00		n.i.o.	n.i.o.		120.00	120.00		n.i.o.	n.i.o.		165.00	165.00		110.00	110.00		n.i.o.	n.i.o.		n.i.o.	n.i.o.	
Chuno (Mediano)	qq.	352.50	352.50		365.00	365.00		370.00	370.00		400.00	400.00		300.00	300.00		490.00	490.00		560.00	560.00		470.00	470.00		n.i.o.	n.i.o.		815.00	815.00	
Fideo	@	72.00	72.00		75.00	75.00		68.00	68.00		73.00	73.00		78.00	78.00		75.00	75.00		70.00	70.00		90.00	90.00		90.00	90.00		75.00	75.00	
Frejol Negro (Mediano)	qq.	390.00	390.00		375.00	375.00		360.00	360.00		220.00	220.00		n.i.o.	n.i.o.		n.i.o.	n.i.o.		275.00	275.00		n.i.o.	n.i.o.		n.i.o.	n.i.o.		n.i.o.	n.i.o.	
Girasol (Pequeño color café rayado)	qq.	n.i.o.	n.i.o.		n.i.o.	n.i.o.		n.i.o.	n.i.o.		n.i.o.	n.i.o.		n.i.o.	n.i.o.		n.i.o.	n.i.o.		n.i.o.	n.i.o.		n.i.o.	n.i.o.		n.i.o.	n.i.o.		n.i.o.	n.i.o.	
Harina blanca	46 Kg.	180.00	180.00		178.89	178.89		174.80	174.80		184.00	184.00		n.i.o.	n.i.o.		n.i.o.	n.i.o.		n.i.o.	n.i.o.		n.i.o.	n.i.o.		n.i.o.	n.i.o.		215.00	215.00	
Harina blanca IMPORTADO	SACO 46 Kg.	161.00	161.00		163.76	163.76		163.76	163.76		167.90	167.90		165.60	165.60		170.20	170.20		170.20	170.20		165.60	165.60		214.06	214.06		184.00	184.00	
Leche fluida	BIDON 946 ml.	5.70	5.70		5.70	5.70		5.70	5.70		5.70	5.70		5.60	5.60		5.00	5.00		5.50	5.50		6.00	6.00		n.i.o.	n.i.o.		5.88	5.88	
Leche en polvo	LATA 2500 grs.	150.00	150.00		150.00	150.00		160.00	160.00		150.00	150.00		163.00	163.00		150.00	150.00		155.00	155.00		160.00	155.00	-3.13	165.00	165.00		166.25	166.25	
Manteca de cerdo IMPORTADO	LATA 17 Kg.	210.00	210.00		215.00	215.00		217.00	217.00		185.00	185.00		220.00	220.00		200.00	200.00		215.00	215.00		220.00	220.00		n.i.o.	n.i.o.		n.i.o.	n.i.o.	
Manteca vegetal	CAJA 17 Kg.	215.00	215.00		212.00	212.00		225.00	225.00		215.00	215.00		200.00	200.00		219.00	219.00		210.00	210.00		220.00	220.00		n.i.o.	n.i.o.		217.50	217.50	
Maní con cáscara rojo	qq.	351.67	351.67		395.00	395.00		430.00	430.00		350.00	350.00		457.50	457.50		400.00	400.00		370.00	370.00		420.00	420.00		n.i.o.	n.i.o.		n.i.o.	n.i.o.	
Maíz Blanco (Grande)	qq.	360.00	360.00		440.00	440.00		400.00	400.00		380.00	380.00		360.00	360.00		310.00	310.00		240.00	240.00		280.00	280.00		n.i.o.	n.i.o.		n.i.o.	n.i.o.	
Maíz amarillo duro	qq.	112.50	112.50		100.00	100.00		75.00	75.00		60.00	60.00		77.50	77.50		65.00	65.00		75.00	75.00		120.00	120.00		80.50	80.50		85.00	85.00	
Maíz amarillo duro IMPORTADO	qq.	n.i.o.	n.i.o.		n.i.o.	n.i.o.		n.i.o.	n.i.o.		n.i.o.	n.i.o.		n.i.o.	n.i.o.		n.i.o.	n.i.o.		n.i.o.	n.i.o.		n.i.o.	n.i.o.		n.i.o.	n.i.o.		n.i.o.	n.i.o.	
Quinoa Real	qq.	780.00	780.00		850.00	850.00		750.00	750.00		n.i.o.	n.i.o.		535.00	535.00		n.i.o.	n.i.o.		n.i.o.	n.i.o.		680.00	680.00		n.i.o.	n.i.o.		n.i.o.	n.i.o.	
Sorgo	qq.	n.i.o.	n.i.o.		100.00	100.00		60.00	60.00		50.00	50.00		n.i.o.	n.i.o.		n.i.o.	n.i.o.		62.50	62.50		100.00	100.00		n.i.o.	n.i.o.		n.i.o.	n.i.o.	
Soya en grano	qq.	200.00	200.00		230.00	230.00		230.00	230.00		150.00	150.00		n.i.o.	n.i.o.		n.i.o.	n.i.o.		190.00	190.00		n.i.o.	n.i.o.		n.i.o.	n.i.o.		n.i.o.	n.i.o.	
Sésamo (Escobero)	qq.	n.i.o.	n.i.o.		n.i.o.	n.i.o.		780.00	780.00		n.i.o.	n.i.o.		n.i.o.	n.i.o.		n.i.o.	n.i.o.		n.i.o.	n.i.o.		n.i.o.	n.i.o.		n.i.o.	n.i.o.		n.i.o.	n.i.o.	
Trigo en grano	qq.	220.00	220.00		230.00	230.00		250.00	250.00		n.i.o.	n.i.o.		n.i.o.	n.i.o.		155.00	155.00		145.00	145.00		155.00	155.00		n.i.o.	n.i.o.		n.i.o.	n.i.o.	
Trigo pelado	qq.	250.00	250.00		275.00	275.00		340.00	340.00		250.00	250.00		315.00	315.00		245.00	245.00		205.00	205.00		320.00	320.00		n.i.o.	n.i.o.		n.i.o.	n.i.o.	
Tunta	qq.	860.00	860.00		1010.00	1010.00		730.00	730.00		720.00	720.00		1040.00	1040.00		960.00	960.00		n.i.o.	n.i.o.		n.i.o.	n.i.o.		n.i.o.	n.i.o.		n.i.o.	n.i.o.	
Tunta . IMPORTADO	50 Kg.	1116.67	1116.67		1140.00	1140.00		1010.00	1010.00		869.57	869.57		1200.00	1200.00		n.i.o.	n.i.o.		n.i.o.	n.i.o.		n.i.o.	n.i.o.		n.i.o.	n.i.o.		n.i.o.	n.i.o.	

Nota: El precio de pollo que se reflejan en el boletín diario correspondiente a la ciudad de Tarija, pertenece a la producción local.

REFERENCIA:

Alza
 Baja
 Se mantiene
 n.i.o.: No Ingreso Oferta

Fuente: OAP-MDRyT

PRECIOS MAYORISTAS DE LA CARNE DE POLLO ENTERO EVISCERADO Y AZÚCAR BLANCO

03 DE JULIO DE 2019

CARNE DE POLLO — AGENCIA

CIUDAD	SOFÍA	IMBA	ALG	PIO RICO	PROMEDIO
EI ALTO	11.00	11.35	n.i.o.	9.50	10,62
LA PAZ	11.00	12.00	n.i.o.	11.25	11,42
COCHABAMBA	10.50	11.00	9.00	8.60	9,78
SANTA CRUZ	9.50	9.50	n.i.o.	n.i.o.	9,50
ORURO	10.80	13.00	11.00	10.60	11,35
SUCRE	n.i.o.	10.50	n.i.o.	11.30	10,90
POTOSI	n.i.o.	12.30	12.50	n.i.o.	12,40
TRINIDAD	12.00	n.i.o.	n.i.o.	n.i.o.	12,00

En esta jornada subió de precio la carne de pollo entero eviscerado en las ciudades de Santa Cruz y Sucre de las marcas SOFIA, IMBA y PIO RICO debido a que la oferta bajó ligeramente. Bajó de precio en las ciudades de El Alto y Potosí de las marcas IMBA y PIO RICO debido a la sobreproducción en las zonas de producción.

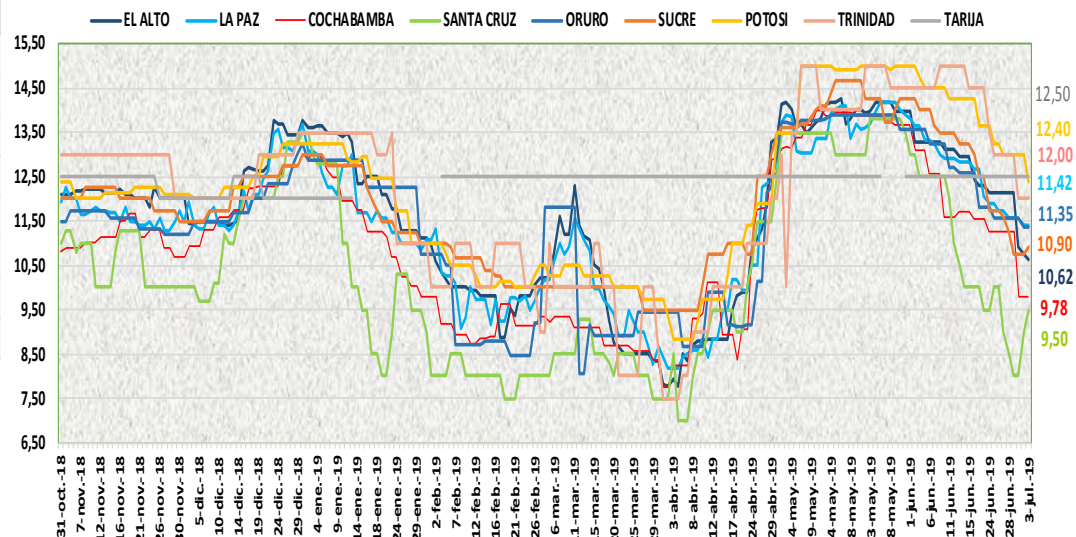

03 DE JULIO DE 2019

AZUCAR BLANCO — MARCAS

CIUDAD	LA BELGICA		UNAGRO		GUABIRÁ		SAN AURELIO		BERMEJO	
	Bs/qq	Bs/Kg	Bs/qq	Bs/Kg	Bs/qq	Bs/Kg	Bs/qq	Bs/Kg	Bs/qq	Bs/Kg
EI ALTO	163.33	3.55	n.i.o.	n.i.o.	n.i.o.	n.i.o.	160.00	3.48	n.i.o.	n.i.o.
LA PAZ	159.33	3.46	n.i.o.	n.i.o.	n.i.o.	n.i.o.	150.00	3.26	n.i.o.	n.i.o.
COCHABAMBA	145.00	3.15	150.00	3.26	150.00	3.26	145.00	3.15	n.i.o.	n.i.o.
SANTA CRUZ	n.i.o.	n.i.o.	n.i.o.	n.i.o.	205.00	4.46	150.00	3.26	n.i.o.	n.i.o.
ORURO	n.i.o.	n.i.o.	170.00	3.70	n.i.o.	n.i.o.	170.00	3.70	180.00	3.91
SUCRE	n.i.o.	n.i.o.	n.i.o.	n.i.o.	n.i.o.	n.i.o.	155.00	3.37	170.00	3.70
TARIJA	n.i.o.	n.i.o.	n.i.o.	n.i.o.	n.i.o.	n.i.o.	n.i.o.	n.i.o.	160.00	3.48
POTOSI	n.i.o.	n.i.o.	n.i.o.	n.i.o.	n.i.o.	n.i.o.	165.00	3.59	175.00	3.80
TRINIDAD	n.i.o.	n.i.o.	215.00	4.67	220.00	4.78	n.i.o.	n.i.o.	n.i.o.	n.i.o.

En esta jornada se mantiene estable el precio del azúcar blanco en sus diferentes marcas en las ocho ciudades capitales.

REFERENCIA:

Alza (Red) Baja (Green) Se mantiene (Yellow)

n.i.o.: No Ingreso Oferta

Fuente: OAP-MDRyT

COMENTARIOS DE PRODUCTOS AGROPECUARIOS Y AGROINDUSTRIALES

El Alto. - Subió de precio; el haba verde hay muy poca disponibilidad en el mercado. Bajaron de precio; la zanahoria de Mizque hay buen abastecimiento en el mercado, la carne de pollo de la marca PIO LINDO debido que hay una sobre producción. Nota. - hoy llego los productos choclo, vainita, nabo, limón sutil de Luribay, Sapahaqui no se reporta, la zanahoria importado de Perú son rezagos, la mandarina criolla hoy no se reporta porque se vio poca disponibilidad en el mercado, ya está por pasar su temporada de este producto.

La Paz. - Subieron de precio; la arveja de Sorata, el haba de Copacabana esto es por el incremento en su demanda y al poco ingreso. Bajo de precio; la vainita arbustiva por la baja calidad ya que son grandes pero delgados, la toronja rubí red de Alto Beni por la buena oferta.

Cochabamba. - Subieron de precio; la zanahoria que ingresa del Valle y de Oruro de muy mala calidad, el tomate que presenta una oferta moderada ya que ingresa desde Mizque y Saipina, el locoto ya que la temporada de invierno presenta menor oferta en los mercados. Bajo de precio; la cebolla cabeza qué ingreso de Saipina y el valle bajo con mayor oferta.

Santa Cruz. - Subieron de precio; la carne de pollo debido a que la oferta se ha reducido ligeramente, la crisis económica que atraviesa el sector productivo está provocando irregularidades en la producción, la cebolla verde, la vainita, la zanahoria por la buena demanda. Bajaron de precio; la lechuga arrepollada, la arveja verde por la buena oferta.

Oruro. - Subieron de precio; el haba de Cochabamba, la vainita de Colomi por bajar la oferta. Bajaron de precio; la cebolla de Perú, el tomate de Cochabamba, la mandarina japonesa, la cebada en grano de Sacaca por la buena oferta y poca demanda.

Sucre. - Subieron de precio; la carne de pollo de la marca PIO RICO de Cochabamba debido a la regular oferta que se encuentra, la lechuga crespada de Sucre, la zanahoria procedente de Betanzos y Yamparez debido a la poca oferta que llego. Bajaron de precio; el pimentón procedente de Mairana y Mizque, la piña de Cochabamba y Yapacani debido a la alta oferta que presentan estos productos.

Tarija. - Bajo de precio; el pimentón californiano debido a la mucha producción lo que genera alta oferta en el mercado.

Potosí. - Subieron de precio; la papaya de Alto Beni, la toronja de Yapacani y Tarija debido a la reducción de la oferta, la variabilidad de precios y especulación en el mercado. Bajaron de precio; la carne de pollo de la marca IMBA de Cochabamba, debido a la mejora de la producción y estudio de mercado de la empresa avícola, la leche en polvo marca PIL de Cochabamba, la cebolla cola verde, la lechuga de Tarija y Betanzos, la vainita de Colomi y Betanzos, el limón tahití de Alto Beni debido a la mejora de la oferta, variabilidad de precios y nuevos ingresos al mercado.

Cobija. - Bajaron de precio; el haba verde grande, la vainita blanca arbustiva (sin clasificar) la zanahoria de Perú (Puerto Maldonado) esto es para ir acabando con el producto para renovarlo ya que su oferta se incrementó.

Trinidad. - Subieron de precio; la papa desiré los cuales ingresan de Cochabamba y Santa Cruz estos precios son de acuerdo a la calidad y tamaño y su procedencia, el locoto llego con un precio de 60 bs. la arroba son puros pequeños.