

N° 0199

**BOLETIN DIARIO DE PRECIOS MAYORISTA**

Martes, 03 de Septiembre de 2019

PRODUCTOS Y SUS CARACTERISTICAS	UNIDAD	EI ALTO			LA PAZ			COCHABAMBA			SANTA CRUZ			ORURO			TARIJA			SUCRE			POTOSI			COBIJA			TRINIDAD		
		02-09-19	03-09-19	VAR %	02-09-19	03-09-19	VAR %	02-09-19	03-09-19	VAR %	02-09-19	03-09-19	VAR %	02-09-19	03-09-19	VAR %	02-09-19	03-09-19	VAR %	02-09-19	03-09-19	VAR %	02-09-19	03-09-19	VAR %	02-09-19	03-09-19	VAR %	02-09-19	03-09-19	VAR %
<b>TUBERCULOS - RAICES</b>																															
Papa Desiree (Mediana)	@	46.88	46.25	-1.34	43.33	43.33		55.56	55.56		35.50	35.00	-1.41	42.22	42.22		38.13	38.13		40.00	40.00		43.13	43.13		n.i.o.	n.i.o.		61.00	61.00	
Papa Huaycha o Imilla (Mediana)	@	42.22	43.61	3.29	40.74	40.74		52.22	52.22		48.00	45.50	-5.21	50.00	48.89	-2.22	n.i.o.	n.i.o.		42.50	42.50		42.50	42.50		65.00	65.00		61.00	61.00	
Papa Holandesa (Mediana) IMPORTADO	@	46.94	42.22	-10.06	46.67	44.44	-4.78	n.i.o.	n.i.o.		n.i.o.	n.i.o.		55.56	55.56		n.i.o.	n.i.o.		n.i.o.	n.i.o.		n.i.o.	n.i.o.		60.00	60.00		n.i.o.	n.i.o.	
Papalisa Cáscara Roja o Amarilla (Mediana)	@	50.00	50.00		45.00	45.00		40.00	40.00		31.00	31.00		42.22	42.22		35.00	35.00		42.50	42.50		55.00	55.00		n.i.o.	n.i.o.		67.50	67.50	
Yuca (Mediano - Grande)	Kg	3.10	3.10		n.i.o.	n.i.o.		3.04	3.04		1.68	1.68		5.22	5.22		3.26	3.26		2.61	2.61		n.i.o.	n.i.o.		2.61	2.61		2.93	2.93	
<b>HORTALIZAS</b>																															
Ajo	@	170.00	170.00		157.50	152.50	-3.17	157.50	157.50		120.00	120.00		n.i.o.	n.i.o.		125.00	125.00		150.00	150.00		110.00	110.00		172.50	172.50		147.50	147.50	
Ají en Vaina	@	n.i.o.	n.i.o.		n.i.o.	n.i.o.		287.50	287.50		318.33	318.33		n.i.o.	n.i.o.		250.00	250.00		150.00	150.00		230.00	230.00		n.i.o.	n.i.o.		442.50	442.50	
Ají en Vaina IMPORTADO	BOLSA @	350.00	350.00		377.50	330.00	-12.58	312.50	312.50		340.00	340.00		350.00	350.00		300.00	300.00		n.i.o.	n.i.o.		n.i.o.	n.i.o.		n.i.o.	n.i.o.		385.00	385.00	
Arveja Verde (Mediana)	@	130.00	120.00	-7.69	130.00	110.00	-15.38	110.00	110.00		100.00	90.00	-10.00	120.00	120.00		62.50	62.50		105.00	105.00		90.00	95.00	5.56	110.00	110.00		132.00	132.00	
Cebolla Verde (sin clasificar)	Kg	2.46	2.46		3.15	2.93	-6.98	2.09	2.09		2.48	2.43	-2.02	2.17	2.03	-6.45	1.30	1.20	-7.69	1.96	2.30	17.35	2.83	2.83		n.i.o.	n.i.o.		3.15	3.15	
Cebolla cabeza (Mediana)	Kg	2.69	2.69		3.13	3.04	-2.88	2.61	2.61		2.43	2.43		3.04	3.04		3.26	3.26		2.77	2.77		3.15	3.15		n.i.o.	n.i.o.		4.26	4.26	
Cebolla cabeza (Mediana) IMPORTADO	Kg	3.37	3.37		4.06	3.82	-5.91	n.i.o.	n.i.o.		n.i.o.	n.i.o.		n.i.o.	n.i.o.		n.i.o.	n.i.o.		n.i.o.	n.i.o.		n.i.o.	n.i.o.		4.78	4.78		n.i.o.	n.i.o.	
Haba Verde Grande	@	76.50	78.00	1.96	120.00	110.00	-8.33	75.00	75.00		75.00	62.50	-16.67	85.00	90.00	5.88	62.50	62.50		60.00	60.00		90.00	80.00	-11.11	105.00	105.00		135.00	135.00	
Locoto (Mediano)	Kg	n.i.o.	7.61		5.22	4.35	-16.67	3.91	3.91		3.04	3.48	14.47	3.48	3.28	-5.75	6.09	6.09		3.48	3.48		3.91	3.91		n.i.o.	n.i.o.		5.43	5.43	
Maíz Choclo (Mediano)	100 unid.	n.i.o.	175.00		185.00	195.00	5.41	180.00	180.00		160.00	160.00		180.00	180.00		n.i.o.	n.i.o.		220.00	220.00		n.i.o.	n.i.o.		n.i.o.	n.i.o.		n.i.o.	n.i.o.	
Nabo (Mediano)	@	27.22	28.15	3.42	33.33	27.78	-16.65	20.00	20.00		23.00	23.00		29.17	29.17		12.50	12.50		n.i.o.	n.i.o.		32.50	32.50		82.50	82.50		52.50	52.50	
Pimentón Californiano (sin clasificar)	Kg	7.26	7.16	-1.38	6.52	6.74	3.37	7.83	7.83		5.22	5.22		7.83	6.96	-11.11	4.13	4.13		9.57	8.70	-9.09	9.13	9.13		n.i.o.	n.i.o.		11.30	11.30	
Tomate Perita Híbrido (Mediano)	Kg	1.96	1.96		3.54	2.93	-17.23	1.98	1.98		1.34	1.22	-8.96	3.42	3.67	7.31	1.83	1.71	-6.56	1.96	1.96		2.93	3.18	8.53	n.i.o.	n.i.o.		3.18	3.18	
Tomate Perita Híbrido (Mediano) IMPORTADO	Kg	2.40	2.40		3.91	2.93	-25.06	n.i.o.	n.i.o.		n.i.o.	n.i.o.		3.93	3.93		n.i.o.	n.i.o.		n.i.o.	n.i.o.		n.i.o.	n.i.o.		4.89	4.89		n.i.o.	n.i.o.	
Vainita Blanca Arbustiva (sin clasificar)	Kg	10.43	10.43		8.48	8.70	2.59	10.43	10.43		6.96	6.52	-6.32	10.43	10.43		8.70	8.70		8.70	8.70		n.i.o.	n.i.o.		9.78	9.78		11.48	11.48	
Zanahoria (sin clasificar)	Kg	1.74	1.74		1.93	1.84	-4.66	1.93	2.13	10.36	1.91	1.74	-8.90	1.74	1.74		1.74	1.74		1.84	1.64	-10.87	2.17	2.23	2.76	5.22	5.22		4.35	4.35	
Zapallo .	Kg	1.74	1.74		2.07	2.75	32.85	1.96	1.96		1.47	1.47		2.17	2.17		1.96	1.96		2.61	2.93	12.26	2.17	2.17		n.i.o.	n.i.o.		3.70	3.70	

REFERENCIA:

■ Alza ■ Baja ■ Se mantiene n.i.o.: No Ingreso Oferta

Fuente: OAP-MDRyT

# PRECIOS MAYORISTA DE PRODUCTOS AGROPECUARIOS Y AGROINDUSTRIALES

PRODUCTOS Y SUS CARACTERISTICAS	UNIDAD	EI ALTO			LA PAZ			COCHABAMBA			SANTA CRUZ			ORURO			TARJA			SUCRE			POTOSI			COBUJA			TRINIDAD		
		02-09-19	03-09-19	VAR %	02-09-19	03-09-19	VAR %	02-09-19	03-09-19	VAR %	02-09-19	03-09-19	VAR %	02-09-19	03-09-19	VAR %	02-09-19	03-09-19	VAR %	02-09-19	03-09-19	VAR %	02-09-19	03-09-19	VAR %	02-09-19	03-09-19	VAR %	02-09-19	03-09-19	VAR %
<b>FRUTAS</b>																															
Banana Cavendish (Mediana)	100 unid.	28.00	28.00		30.00	30.00		40.00	40.00		45.00	43.75	-2.78	35.00	35.00		45.00	45.00		39.00	39.00		40.00	40.00		70.00	70.00		37.50	37.50	
Damasco (Mediano)	100 unid.	n.i.o.	n.i.o.		n.i.o.	n.i.o.		n.i.o.	n.i.o.		n.i.o.	n.i.o.		n.i.o.	n.i.o.		n.i.o.	n.i.o.		n.i.o.	n.i.o.		n.i.o.	n.i.o.		n.i.o.	n.i.o.		n.i.o.	n.i.o.	
Durazno (Mediano)	100 unid.	n.i.o.	n.i.o.		n.i.o.	n.i.o.		n.i.o.	n.i.o.		n.i.o.	n.i.o.		n.i.o.	n.i.o.		n.i.o.	n.i.o.		n.i.o.	n.i.o.		n.i.o.	n.i.o.		n.i.o.	n.i.o.		n.i.o.	n.i.o.	
Durazno (Mediano) IMPORTADO	100 unid.	n.i.o.	n.i.o.		n.i.o.	n.i.o.		n.i.o.	n.i.o.		n.i.o.	n.i.o.		n.i.o.	n.i.o.		n.i.o.	n.i.o.		n.i.o.	n.i.o.		n.i.o.	n.i.o.		n.i.o.	n.i.o.		n.i.o.	n.i.o.	
Frutilla (sin clasificar)	CAJA 100 unid.	n.i.o.	n.i.o.		n.i.o.	21.00		20.00	20.00		12.22	12.22		n.i.o.	n.i.o.		18.00	18.00		18.00	16.00	-11.11	n.i.o.	n.i.o.		n.i.o.	n.i.o.		n.i.o.	n.i.o.	
Limón Tahiti (Mediano)	100 unid.	39.00	39.00		40.00	40.00		42.00	42.00		35.00	38.00	8.57	32.50	32.50		25.00	25.00		60.00	55.00	-8.33	60.00	55.00	-8.33	n.i.o.	n.i.o.		50.00	50.00	
Limón Sutil (Mediano)	100 unid.	n.i.o.	n.i.o.		n.i.o.	n.i.o.		45.00	45.00		40.00	40.00		n.i.o.	n.i.o.		30.00	30.00		35.00	30.00	-14.29	37.50	35.00	-6.67	47.50	47.50		50.00	50.00	
Mandarina Criolla (Mediana)	100 unid.	n.i.o.	n.i.o.		n.i.o.	n.i.o.		n.i.o.	n.i.o.		n.i.o.	n.i.o.		n.i.o.	n.i.o.		20.00	20.00		n.i.o.	n.i.o.		n.i.o.	n.i.o.		55.00	55.00		n.i.o.	n.i.o.	
Mandarina Japonesa (Mediano - Grande)	100 unid.	n.i.o.	n.i.o.		30.00	30.00		n.i.o.	n.i.o.		15.00	15.00		n.i.o.	n.i.o.		25.00	25.00		n.i.o.	n.i.o.		n.i.o.	n.i.o.		80.00	80.00		40.00	40.00	
Manga Manzana (Mediana)	100 unid.	n.i.o.	n.i.o.		n.i.o.	n.i.o.		n.i.o.	n.i.o.		n.i.o.	n.i.o.		n.i.o.	n.i.o.		n.i.o.	n.i.o.		n.i.o.	n.i.o.		n.i.o.	n.i.o.		n.i.o.	n.i.o.		n.i.o.	n.i.o.	
Manga Manzana (Mediana) IMPORTADO	CAJA 100 unid.	n.i.o.	n.i.o.		n.i.o.	n.i.o.		n.i.o.	n.i.o.		n.i.o.	n.i.o.		n.i.o.	n.i.o.		n.i.o.	n.i.o.		n.i.o.	n.i.o.		n.i.o.	n.i.o.		n.i.o.	n.i.o.		n.i.o.	n.i.o.	
Manzana (Mediana)	100 unid.	n.i.o.	n.i.o.		n.i.o.	n.i.o.		n.i.o.	n.i.o.		n.i.o.	n.i.o.		n.i.o.	n.i.o.		n.i.o.	n.i.o.		n.i.o.	n.i.o.		n.i.o.	n.i.o.		n.i.o.	n.i.o.		n.i.o.	n.i.o.	
Manzana Red Delicious Mapleado (Mediana) IMPORTADO	100 unid.	170.00	170.00		165.00	165.00		160.00	160.00		110.83	110.83		190.00	190.00		190.00	190.00		180.00	180.00		150.00	150.00		147.92	147.92		87.50	87.50	
Naranja Injerto (Mediano)	100 unid.	31.00	31.00		30.00	30.00		22.00	22.00		25.00	27.00	8.00	35.00	35.00		27.50	27.50		38.00	38.00		n.i.o.	n.i.o.		50.00	50.00		40.00	40.00	
Naranja Criolla (Mediana)	100 unid.	25.00	25.00		22.50	22.50		25.00	25.00		28.00	28.00		35.00	35.00		25.00	25.00		35.00	35.00		32.50	32.50		50.00	50.00		n.i.o.	n.i.o.	
Palta Bacon (Mediano)	100 unid.	n.i.o.	n.i.o.		n.i.o.	n.i.o.		n.i.o.	n.i.o.		n.i.o.	n.i.o.		n.i.o.	n.i.o.		380.00	400.00	5.26	n.i.o.	n.i.o.		n.i.o.	n.i.o.		n.i.o.	n.i.o.		n.i.o.	n.i.o.	
Papaya Salvietti (Mediana)	100 unid.	630.00	600.00	-4.76	650.00	650.00		600.00	600.00		350.00	350.00		700.00	700.00		500.00	500.00		600.00	600.00		625.00	625.00		550.00	550.00		475.00	475.00	
Piña Pucallpa (Mediana)	100 unid.	540.00	540.00		560.00	540.00	-3.57	500.00	500.00		275.00	275.00		1000.00	1000.00		800.00	800.00		800.00	800.00		925.00	925.00		520.00	520.00		425.00	425.00	
Plátano (Mediano)	100 unid.	48.00	50.00	4.17	47.50	47.50		50.00	50.00		25.00	25.00		45.00	45.00		40.00	40.00		50.00	50.00		75.00	75.00		57.50	57.50		30.00	30.00	
Sandia (Mediano)	Kg.	2.61	2.61		2.50	2.72	8.80	2.07	2.07		1.09	1.09		3.04	3.04		n.i.o.	n.i.o.		2.07	2.07		2.61	2.61		1.96	1.96		3.21	3.21	
Toronja Ruby Red (Mediana)	100 unid.	77.50	77.50		72.50	75.00	3.45	90.00	90.00		33.00	33.00		70.00	70.00		45.00	45.00		65.00	65.00		85.00	90.00	5.88	82.50	82.50		50.00	50.00	
Uva Blanca	Kg.	n.i.o.	n.i.o.		n.i.o.	n.i.o.		n.i.o.	n.i.o.		n.i.o.	n.i.o.		n.i.o.	n.i.o.		n.i.o.	n.i.o.		n.i.o.	n.i.o.		n.i.o.	n.i.o.		n.i.o.	n.i.o.		n.i.o.	n.i.o.	
Uva Negra	Kg.	n.i.o.	n.i.o.		n.i.o.	n.i.o.		n.i.o.	n.i.o.		n.i.o.	n.i.o.		n.i.o.	n.i.o.		n.i.o.	n.i.o.		n.i.o.	n.i.o.		n.i.o.	n.i.o.		n.i.o.	n.i.o.		n.i.o.	n.i.o.	
Uva Negra IMPORTADO	Kg.	n.i.o.	10.00		n.i.o.	n.i.o.		n.i.o.	n.i.o.		n.i.o.	n.i.o.		n.i.o.	n.i.o.		n.i.o.	n.i.o.		n.i.o.	n.i.o.		n.i.o.	n.i.o.		15.00	15.00		n.i.o.	n.i.o.	
Uva Blanca IMPORTADO	Kg.	n.i.o.	n.i.o.		n.i.o.	n.i.o.		n.i.o.	n.i.o.		13.04	13.04		n.i.o.	n.i.o.		n.i.o.	n.i.o.		n.i.o.	n.i.o.		n.i.o.	n.i.o.		24.35	24.35		n.i.o.	n.i.o.	
<b>CARNES - HUEVOS</b>																															
Carne de Pollo entero eviscerado	Kg.	13.40	13.53	0.97	13.23	13.73	3.78	13.23	13.23		11.50	11.50		13.53	13.53		14.00	14.00		13.65	13.65		14.25	14.60	2.46	13.50	13.50		13.50	13.50	
Carne de cerdo en gancho	Kg.	18.00	18.00		18.25	18.25		20.00	20.00		16.00	16.00		20.50	20.50		22.00	22.00		17.00	17.00		21.50	21.50		23.00	23.00		18.50	18.50	
Carne de res en gancho	Kg.	21.50	21.50		21.50	21.50		20.23	20.23		19.00	19.00		24.00	24.00		22.25	22.25		22.75	22.75		21.00	21.00		17.25	17.25		16.50	16.50	
Huevo (Primera Calidad)	unid.	0.75	0.75		0.70	0.70		0.60	0.60		0.62	0.62		0.60	0.60		0.60	0.60		0.68	0.68		0.68	0.68		0.68	0.68		0.53	0.53	
Pacú	Kg.	n.i.o.	n.i.o.		30.00	30.00		24.00	24.00		25.00	25.00		30.00	30.00		n.i.o.	n.i.o.		n.i.o.	n.i.o.		n.i.o.	n.i.o.		24.50	24.50		27.00	27.00	
Pejerrey	Kg.	54.13	52.17	-3.62	55.65	43.48	-21.87	60.00	60.00		n.i.o.	n.i.o.		54.43	54.43		n.i.o.	n.i.o.		n.i.o.	n.i.o.		n.i.o.	n.i.o.		n.i.o.	n.i.o.		n.i.o.	n.i.o.	
Surubí	Kg.	n.i.o.	n.i.o.		40.00	30.00	-25.00	36.00	36.00		30.00	30.00		40.00	40.00		n.i.o.	n.i.o.		n.i.o.	n.i.o.		n.i.o.	n.i.o.		24.50	24.50		25.00	25.00	
Trucha	Kg.	25.22	25.22		30.87	32.17	4.21	35.00	35.00		n.i.o.	n.i.o.		31.30	31.30		n.i.o.	n.i.o.		n.i.o.	n.i.o.		n.i.o.	n.i.o.		n.i.o.	n.i.o.		n.i.o.	n.i.o.	

REFERENCIA:



Alza



Baja



Se mantiene

n.i.o.: No Ingreso Oferta

**Fuente: OAP-MDRyT**

# PRECIOS MAYORISTA DE PRODUCTOS AGROPECUARIOS Y AGROINDUSTRIALES

PRODUCTOS Y SUS CARACTERISTICAS	UNIDAD	EI ALTO			LA PAZ			COCHABAMBA			SANTA CRUZ			ORURO			TARIJA			SUCRE			POTOSI			COBIJA			TRINIDAD		
		02-09-19	03-09-19	VAR %	02-09-19	03-09-19	VAR %	02-09-19	03-09-19	VAR %	02-09-19	03-09-19	VAR %	02-09-19	03-09-19	VAR %	02-09-19	03-09-19	VAR %	02-09-19	03-09-19	VAR %	02-09-19	03-09-19	VAR %	02-09-19	03-09-19	VAR %	02-09-19	03-09-19	VAR %
<b>GRANOS - AGROINDUSTRIALES</b>																															
Aceite vegetal a granel	Lt.	7.50	7.50		7.40	7.40		7.63	7.63		7.25	7.25		7.50	7.50		n.i.o.	n.i.o.		7.00	7.00		7.50	7.50		n.i.o.	n.i.o.		9.00	9.00	
Aceite vegetal envasado	BIDON 900 cc.	10.25	10.25		9.91	9.91		10.42	10.42		9.16	9.16		10.50	10.50		9.30	9.30		10.50	10.50		10.25	10.25		n.i.o.	n.i.o.		6.98	6.98	
Aceite vegetal envasado IMPORTADO	BIDON 900 cc.	7.20	7.20		7.65	7.65		n.i.o.	n.i.o.		7.38	7.38		7.99	7.99		6.75	6.75		6.98	6.98		6.89	6.89		6.60	6.60		7.38	7.38	
Amaranto	46 Kg.	n.i.o.	n.i.o.		n.i.o.	n.i.o.		n.i.o.	n.i.o.		n.i.o.	n.i.o.		n.i.o.	n.i.o.		n.i.o.	n.i.o.		n.i.o.	n.i.o.		n.i.o.	n.i.o.		n.i.o.	n.i.o.		n.i.o.	n.i.o.	
Arroz de primera	qq.	303.33	303.33		311.67	311.67		290.00	290.00		282.50	281.25	-0.44	290.00	290.00		300.00	300.00		265.00	265.00		280.00	280.00		n.i.o.	n.i.o.		185.00	185.00	
Arroz económico	qq.	200.00	200.00		215.00	215.00		207.50	207.50		168.75	168.75		220.00	220.00		180.00	180.00		180.00	180.00		200.00	200.00		n.i.o.	n.i.o.		162.50	162.50	
Arroz de segunda	qq.	262.50	262.50		260.00	260.00		250.00	250.00		223.75	222.50	-0.56	250.00	250.00		210.00	210.00		245.00	245.00		240.00	240.00		n.i.o.	n.i.o.		170.00	170.00	
Arroz de primera IMPORTADO	qq.	213.90	213.90		210.00	210.00		230.00	230.00		249.17	249.17		230.00	230.00		202.40	202.40		220.80	220.80		n.i.o.	n.i.o.		214.67	214.67		276.00	276.00	
Azúcar blanco	qq.	170.00	170.00		167.67	167.67		170.00	170.00		160.00	160.00		170.00	170.00		160.00	160.00		150.00	150.00		170.00	170.00		n.i.o.	n.i.o.		217.50	217.50	
Azúcar blanco IMPORTADO	SACO qq.	n.i.o.	n.i.o.		n.i.o.	n.i.o.		n.i.o.	n.i.o.		n.i.o.	n.i.o.		n.i.o.	n.i.o.		n.i.o.	n.i.o.		n.i.o.	n.i.o.		n.i.o.	n.i.o.		168.67	168.67		n.i.o.	n.i.o.	
Café molido	Kg.	n.i.o.	n.i.o.		42.00	42.00		40.00	40.00		40.00	40.00		45.00	45.00		50.00	50.00		n.i.o.	n.i.o.		40.00	40.00		n.i.o.	n.i.o.		n.i.o.	n.i.o.	
Café en grano (Mediano)	qq.	n.i.o.	n.i.o.		n.i.o.	n.i.o.		n.i.o.	n.i.o.		n.i.o.	n.i.o.		n.i.o.	n.i.o.		3986.67	3986.67		n.i.o.	n.i.o.		n.i.o.	n.i.o.		n.i.o.	n.i.o.		n.i.o.	n.i.o.	
Cebada en grano	@	47.50	47.50		49.38	49.38		35.00	35.00		n.i.o.	n.i.o.		45.00	45.00		n.i.o.	n.i.o.		22.50	22.50		27.50	27.50		n.i.o.	n.i.o.		n.i.o.	n.i.o.	
Charque de llama	Kg.	54.00	54.00		n.i.o.	n.i.o.		68.00	68.00		n.i.o.	n.i.o.		120.00	120.00		n.i.o.	n.i.o.		165.00	165.00		110.00	110.00		n.i.o.	n.i.o.		n.i.o.	n.i.o.	
Chuña (Mediano)	qq.	352.50	352.50		365.00	365.00		370.00	370.00		400.00	400.00		320.00	320.00		490.00	490.00		560.00	560.00		470.00	470.00		n.i.o.	n.i.o.		815.00	815.00	
Fideo	@	75.00	75.00		75.00	75.00		70.00	70.00		74.00	74.00		78.00	78.00		75.00	75.00		70.00	70.00		67.50	67.50		90.00	90.00		75.00	75.00	
Frejol Negro (Mediano)	qq.	390.00	390.00		375.00	375.00		360.00	360.00		170.00	165.75	-2.50	n.i.o.	n.i.o.		n.i.o.	n.i.o.		275.00	275.00		n.i.o.	n.i.o.		n.i.o.	n.i.o.		n.i.o.	n.i.o.	
Girasol (Pequeño color café rayado)	qq.	n.i.o.	n.i.o.		n.i.o.	n.i.o.		n.i.o.	n.i.o.		n.i.o.	n.i.o.		n.i.o.	n.i.o.		n.i.o.	n.i.o.		n.i.o.	n.i.o.		n.i.o.	n.i.o.		n.i.o.	n.i.o.		n.i.o.	n.i.o.	
Harina blanca	46 Kg.	170.00	170.00		182.98	182.98		174.80	174.80		188.60	188.60		n.i.o.	n.i.o.		n.i.o.	n.i.o.		n.i.o.	n.i.o.		n.i.o.	n.i.o.		n.i.o.	n.i.o.		215.00	215.00	
Harina blanca IMPORTADO	SACO 46 Kg.	161.00	161.00		165.60	165.60		165.60	165.60		170.20	170.20		165.60	165.60		165.60	165.60		170.20	170.20		170.20	170.20		202.40	202.40		184.00	184.00	
Leche fluida	BIDON 946 ml.	5.70	5.70		5.70	5.70		5.70	5.70		5.70	5.70		5.60	5.60		4.50	4.50		5.50	5.50		6.00	6.00		n.i.o.	n.i.o.		5.88	5.88	
Leche en polvo	LATA 2500 grs.	150.00	150.00		150.00	150.00		160.00	160.00		150.00	150.00		163.00	163.00		150.00	150.00		155.00	155.00		160.00	160.00		165.00	165.00		166.25	166.25	
Manteca de cerdo IMPORTADO	LATA 17 Kg.	210.00	210.00		227.50	227.50		217.00	217.00		180.00	185.00	2.78	220.00	220.00		230.00	230.00		215.00	215.00		230.00	230.00		n.i.o.	n.i.o.		n.i.o.	n.i.o.	
Manteca vegetal	CAJA 17 Kg.	215.00	215.00		212.00	212.00		225.00	225.00		215.00	215.00		200.00	200.00		219.00	219.00		210.00	210.00		220.00	220.00		n.i.o.	n.i.o.		217.50	217.50	
Maní con cáscara rojo	qq.	351.67	351.67		360.00	360.00		430.00	430.00		331.25	330.00	-0.38	457.50	457.50		400.00	400.00		370.00	370.00		420.00	420.00		n.i.o.	n.i.o.		n.i.o.	n.i.o.	
Maíz Blanco (Grande)	qq.	378.75	385.00	1.65	430.00	430.00		400.00	400.00		440.00	460.00	4.55	360.00	360.00		310.00	310.00		240.00	240.00		280.00	280.00		n.i.o.	n.i.o.		n.i.o.	n.i.o.	
Maíz amarillo duro	qq.	112.50	112.50		115.00	115.00		75.00	75.00		57.50	57.50		95.00	95.00		65.00	65.00		75.00	75.00		120.00	120.00		79.58	79.58		85.00	85.00	
Maíz amarillo duro IMPORTADO	qq.	n.i.o.	n.i.o.		n.i.o.	n.i.o.		n.i.o.	n.i.o.		n.i.o.	n.i.o.		n.i.o.	n.i.o.		n.i.o.	n.i.o.		n.i.o.	n.i.o.		n.i.o.	n.i.o.		n.i.o.	n.i.o.		n.i.o.	n.i.o.	
Quinoa Real	qq.	780.00	780.00		785.00	785.00		750.00	750.00		n.i.o.	n.i.o.		555.00	555.00		n.i.o.	n.i.o.		n.i.o.	n.i.o.		680.00	680.00		n.i.o.	n.i.o.		n.i.o.	n.i.o.	
Sorgo	qq.	n.i.o.	n.i.o.		100.00	100.00		65.00	65.00		45.00	45.00		87.50	87.50		n.i.o.	n.i.o.		62.50	62.50		100.00	100.00		n.i.o.	n.i.o.		n.i.o.	n.i.o.	
Soya en grano	qq.	200.00	200.00		210.00	210.00		230.00	230.00		150.00	150.00		n.i.o.	n.i.o.		n.i.o.	n.i.o.		190.00	190.00		n.i.o.	n.i.o.		n.i.o.	n.i.o.		n.i.o.	n.i.o.	
Sésamo (Escobero)	qq.	n.i.o.	n.i.o.		n.i.o.	n.i.o.		780.00	780.00		n.i.o.	n.i.o.		n.i.o.	n.i.o.		n.i.o.	n.i.o.		n.i.o.	n.i.o.		n.i.o.	n.i.o.		n.i.o.	n.i.o.		n.i.o.	n.i.o.	
Trigo en grano	qq.	220.00	220.00		230.00	230.00		210.00	210.00		n.i.o.	n.i.o.		n.i.o.	n.i.o.		155.00	155.00		145.00	145.00		155.00	155.00		n.i.o.	n.i.o.		n.i.o.	n.i.o.	
Trigo pelado	qq.	250.00	250.00		275.00	275.00		340.00	340.00		253.75	260.00	2.46	315.00	315.00		245.00	245.00		205.00	205.00		320.00	320.00		n.i.o.	n.i.o.		n.i.o.	n.i.o.	
Tunta	qq.	840.00	840.00		1010.00	1010.00		730.00	730.00		700.00	700.00		1040.00	1040.00		960.00	960.00		n.i.o.	n.i.o.		n.i.o.	n.i.o.		n.i.o.	n.i.o.		n.i.o.	n.i.o.	
Tunta . IMPORTADO	50 Kg.	1116.67	1116.67		1130.00	1130.00		1010.00	1010.00		847.83	847.83		1200.00	1200.00		n.i.o.	n.i.o.		n.i.o.	n.i.o.		n.i.o.	n.i.o.		n.i.o.	n.i.o.		n.i.o.	n.i.o.	

Nota: El precio de pollo que se reflejan en el boletín diario correspondiente a la ciudad de Tarija, pertenece a la producción local.

REFERENCIA: ■ Alza ■ Baja ■ Se mantiene n.i.o.: No Ingreso Oferta

**Fuente: OAP-MDRyT**

# PRECIOS MAYORISTAS DE LA CARNE DE POLLO ENTERO EVISCERADO Y AZÚCAR BLANCO

03 DE SEPTIEMBRE DE 2019

## CARNE DE POLLO — AGENCIA

CIUDAD	SOFÍA	IMBA	ALG	PIO RICO	PROMEDIO
EI ALTO	13.80	14.00	n.i.o.	12.80	13,53
LA PAZ	13.70	14.25	n.i.o.	13.25	13,73
COCHABAMBA	13.50	13.50	13.50	12.40	13,23
SANTA CRUZ	11.50	11.50	n.i.o.	n.i.o.	11,50
ORURO	13.50	14.00	13.40	13.20	13,53
SUCRE	n.i.o.	13.50	n.i.o.	13.80	13,65
POTOSI	n.i.o.	14.60	14.60	n.i.o.	14,60
TRINIDAD	13.50	n.i.o.	n.i.o.	n.i.o.	13,50

De acuerdo al reporte de esta jornada subió de precio la carne de pollo entero eviscerado en las ciudades de El Alto, La Paz y Potosi de las marcas SOFIA, IMBA, PIO RICO y ALG debido a precios establecidos desde zonas de producción, nivelación de precios con otras marcas y a la baja oferta en otras ciudades. Bajó de precio en la ciudad de El Alto de la marca PIO RICO debido a la variabilidad de precios.

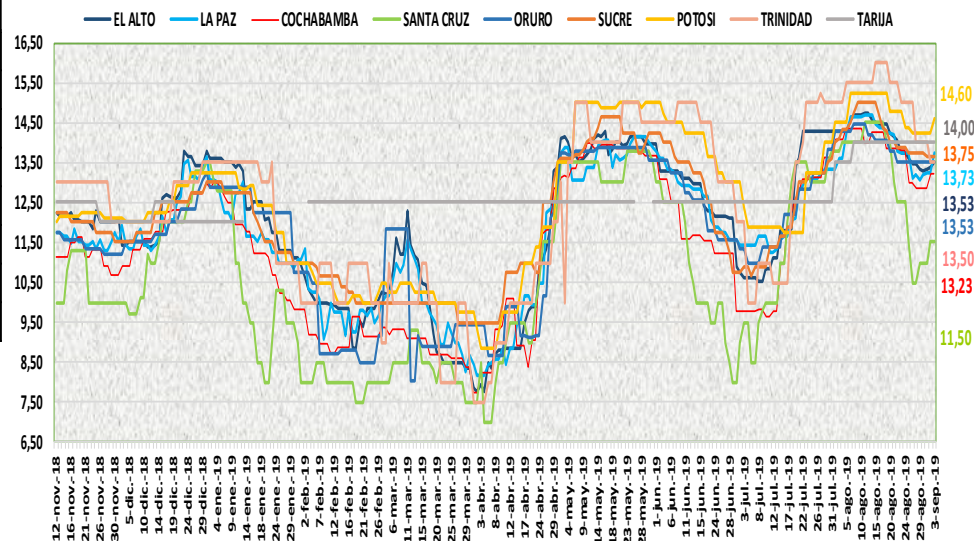

## AZUCAR BLANCO — MARCAS

03 DE SEPTIEMBRE DE 2019

CIUDAD	LA BELGICA		UNAGRO		GUABIRÁ		SAN AURELIO		BERMEJO	
	Bs/qq	Bs/Kg	Bs/qq	Bs/Kg	Bs/qq	Bs/Kg	Bs/qq	Bs/Kg	Bs/qq	Bs/Kg
EI ALTO	168.00	3.65	n.i.o.	n.i.o.	n.i.o.	n.i.o.	170.00	3.70	n.i.o.	n.i.o.
LA PAZ	175.00	3.80	n.i.o.	n.i.o.	n.i.o.	n.i.o.	167.67	3.65	n.i.o.	n.i.o.
COCHABAMBA	170.00	3.70	170.00	3.70	170.00	3.70	170.00	3.70	n.i.o.	n.i.o.
SANTACRUZ	n.i.o.	n.i.o.	n.i.o.	n.i.o.	205.00	4.46	160.00	3.48	n.i.o.	n.i.o.
ORURO	n.i.o.	n.i.o.	170.00	3.70	n.i.o.	n.i.o.	170.00	3.70	180.00	3.91
SUCRE	n.i.o.	n.i.o.	n.i.o.	n.i.o.	n.i.o.	n.i.o.	150.00	3.26	160.00	3.48
TARIJA	n.i.o.	n.i.o.	n.i.o.	n.i.o.	n.i.o.	n.i.o.	n.i.o.	n.i.o.	160.00	3.48
POTOSI	n.i.o.	n.i.o.	n.i.o.	n.i.o.	n.i.o.	n.i.o.	170.00	3.70	187.50	4.08
TRINIDAD	n.i.o.	n.i.o.	215.00	4.67	220.00	4.78	n.i.o.	n.i.o.	n.i.o.	n.i.o.

En esta jornada se mantiene estable el precio del azúcar blanco en las ocho ciudades capitales en sus diversas marcas.

REFERENCIA:

Alza (Red square) Baja (Green square) Se mantiene (Yellow square)

n.i.o.: No Ingreso Oferta

Fuente: OAP-MDRyT

## COMENTARIOS DE PRODUCTOS AGROPECUARIOS Y AGROINDUSTRIALES

**El Alto.** – Subió de precio: oca amarilla de Cochabamba debido que ya está pasando su temporada. papa huaycha nueva de Palca, la carne de pollo marca SOFÍA debido a que ha bajado la oferta solo hay de tamaño mediano y pequeño, El maíz blanco de Cochabamba plátano de freír de Alto Beni, Palos Blancos debido al aumento de la demanda. Bajo de precio: papa holandesa importada, la arveja de Cochabamba, Sorata y Palca, haba verde de Palca, Sorata debido a la mejoría de la oferta en el mercado de abasto, carne Marca PIO LINDO hay buen abastecimiento en el mercado.

**La Paz.** - Subió de precio: La oca amarilla grande de Cochabamba, la sandía mediana de Alto Beni, la toronja rubí red mediana de alto Beni Pimentón de Palca, Zapallo de Inquisivi, vainita de Cochabamba, maíz choclo de Rio Abajo, trucha de Copacabana debido a la buena calidad y al ingreso de productos. La carne de pollo de las marcas SOFIA, IMBA y PIO RICO debido al ingreso con precios establecidos desde zonas productoras. Bajo de precio: debido a la buena oferta del producto. La papa holandesa mediana del Perú, la piña Pucallpa mediano de Chimore, Ajo, arveja, aba, cebolla verde, cebolla cabeza, zanahoria, nabo, de Cochabamba, tomate de palca y Cochabamba, locoto de Charazani y Cochabamba, surubí de Alto Beni, pejerrey de Copacabana, tomate y cebolla del Perú debido a la buena oferta y por ser productos remanentes Nota. Se observó en el mercado pejerrey de procedencia peruana, la frutilla sin clasificar de Comarapa.

**Cochabamba.** - Sube de precio: la zanahoria que hoy solo existe remanentes donde la demanda es mayor a la oferta y por este comportamiento los precios se incrementan.

**Santa Cruz.** – Sube de precio: El trigo pelado y el maíz blanco han sufrido incrementos esta mañana debido a que se encuentran fuera de temporada y la principal oferta es de granos pequeños y los más grandes se han comercializado a mayor precio por la baja oferta. La manteca de cerdo importada por la aceptación que ha ganado el producto en el mercado. Bajó de precio: arveja verde, cebolla verde de Cochabamba, haba verde por la baja oferta. Bajo de precio: Tomate de Pampa grande, Los Negros y Mairana por buena maduración, vainita, zanahoria de Cochabamba se observa bastante oferta de tamaños mezclados de muy buena calidad, locoto de Cochabamba se observa bastante cantidad de muy buena calidad, arroz de primera y segunda, fréjol negro y el maní con cáscara roja debido a que llegaron con una cierta cantidad de impurezas y ligeramente opacos lo cual resta su valor comercial.

**Oruro.** - Incremento: El haba de Cochabamba, el tomate de Cochabamba, por llegar con otros precios de las zonas de producción, existe buenos volúmenes para su comercialización. Baja: La papa huaycha de Independencia y Colquiri, la cebolla verde de Cochabamba, el locoto de Colomi, el pimentón de Caranavi por la buena oferta.

**Sucre.** - Sube de precio; la cebolla Verde, procedente de Betanzos y Yamparáez, el zapallo de Cochabamba debido a la regular oferta. Baja de precio el pimentón de Santa Cruz y Cochabamba, la zanahoria, de Betanzos y Yamparáez, la Frutilla de Comarapa, el limón sutil de Chuquisaca debido a la buena oferta que se presenta, el limón tahití debido a la regular calidad que se encuentra.

**Tarija.** – Bajó de precio: cebolla verde (sin clasificar) de Tarija, Villa de San Lorenzo y Uriondo. Tomate perita híbrido (mediano) de procedencia de Entre Ríos (La Moreta), Padcaya, Villa de San Lorenzo. Lechuga arrepollada (Grande) y lechuga crepa (Mediana) de Tarija y Villa de San Lorenzo. debido principalmente que está ingresando en bastantes cantidades de estos productos

**Potosí.** – Sube de precio: oca de Potosí y Cochabamba, arveja de Santa Cruz y Potosí, el tomate de Tarija y la zanahoria de Las Carreras (Chuquisaca), toronja de Santa Cruz y Tarija, carne de pollo IMBA y ALG de Cochabamba, debido a la oferta y el abastecimiento es normal. Baja de precio: El haba verde de la paz y Tarija y la lechuga de Tarija y Potosí, limón sutil de Oronkota y Poco Poco (Potosí) y el limón Tahití de La Paz y Santa Cruz, debido a la variabilidad de precios y normal abastecimiento en el mercado Uyuni de la avenida Arce.