

N° 0125

BOLETIN DIARIO DE PRECIOS MAYORISTA

Martes, 04 de Junio de 2019

PRODUCTOS Y SUS CARACTERISTICAS	UNIDAD	EI ALTO			LA PAZ			COCHABAMBA			SANTA CRUZ			ORURO			TARIJA			SUCRE			POTOSI			COBIJA			TRINIDAD		
		03-06-19	04-06-19	VAR%	03-06-19	04-06-19	VAR%	03-06-19	04-06-19	VAR%	03-06-19	04-06-19	VAR%	03-06-19	04-06-19	VAR%	03-06-19	04-06-19	VAR%	03-06-19	04-06-19	VAR%	03-06-19	04-06-19	VAR%	03-06-19	04-06-19	VAR%	03-06-19	04-06-19	VAR%
TUBERCULOS - RAICES																															
Papa Desiree (Mediana)	@	37.08	37.08		37.38	37.38		38.89	38.89		21.33	22.00	3.14	36.67	36.67		32.50	32.50		28.00	29.00	3.57	30.00	30.00		n.i.o.	n.i.o.		44.94	44.94	
Papa Huaycha o Imilla (Mediana)	@	29.41	29.41		30.56	30.56		24.44	24.44		26.00	27.00	3.85	33.33	32.22	-3.33	n.i.o.	n.i.o.		30.00	30.00		25.00	25.00		65.00	65.00		40.00	40.00	
Papa Holandesa (Mediana) IMPORTADO	@	42.78	42.78		48.33	49.44	2.30	n.i.o.	n.i.o.		n.i.o.	n.i.o.		43.00	43.00		n.i.o.	n.i.o.		n.i.o.	n.i.o.		n.i.o.	n.i.o.		55.00	55.00		n.i.o.	n.i.o.	
Papalisa Cáscara Roja o Amarilla (Mediana)	@	30.00	30.00		38.00	38.00		35.00	35.00		30.00	30.00		30.00	30.00		35.00	35.00		30.00	30.00		60.00	60.00		n.i.o.	n.i.o.		80.00	80.00	
Yuca (Mediano - Grande)	Kg	n.i.o.	n.i.o.		4.35	4.35		2.61	2.61		1.11	1.11		4.35	4.35		n.i.o.	n.i.o.		1.74	1.74		n.i.o.	n.i.o.		2.61	2.61		2.93	2.72	-7.17
HORTALIZAS																															
Ajo	@	60.00	60.00		55.00	55.00		112.50	112.50		110.00	110.00		n.i.o.	n.i.o.		116.25	112.50	-3.23	87.50	87.50		75.00	75.00		160.00	160.00		155.00	155.00	
Ají en Vaina	@	n.i.o.	n.i.o.		n.i.o.	n.i.o.		312.50	312.50		318.33	318.33		n.i.o.	n.i.o.		275.00	275.00		151.25	151.25		230.00	230.00		n.i.o.	n.i.o.		440.00	440.00	
Ají en Vaina IMPORTADO	BOLSA @	325.00	325.00		375.00	375.00		325.00	325.00		340.00	340.00		340.00	340.00		325.00	325.00		n.i.o.	n.i.o.		n.i.o.	n.i.o.		n.i.o.	n.i.o.		385.00	385.00	
Arveja Verde (Mediana)	@	105.00	80.00	-23.81	95.00	95.00		70.00	70.00		60.00	55.00	-8.33	85.00	85.00		102.50	102.50		70.00	65.00	-7.14	85.00	90.00	5.88	107.50	107.50		120.00	120.00	
Cebolla Verde (sin clasificar)	Kg	2.93	2.61	-10.92	2.61	2.61		2.78	2.78		2.52	2.52		1.96	1.88	-4.08	2.61	2.61		2.83	2.83		3.04	3.26	7.24	n.i.o.	n.i.o.		2.99	2.99	
Cebolla cabeza (Mediana)	Kg	3.83	4.37	14.10	4.78	4.78		3.65	3.65		3.65	3.65		4.06	3.77	-7.14	2.93	3.37	15.02	4.89	4.46	-8.79	4.02	4.02		n.i.o.	n.i.o.		4.35	4.35	
Cebolla cabeza (Mediana) IMPORTADO	Kg	4.64	4.64		4.35	4.54	4.37	n.i.o.	n.i.o.		n.i.o.	n.i.o.		n.i.o.	n.i.o.		n.i.o.	n.i.o.		n.i.o.	n.i.o.		n.i.o.	n.i.o.		4.78	4.78		n.i.o.	n.i.o.	
Haba Verde Grande	@	31.67	30.83	-2.65	42.50	42.50		35.00	35.00		35.00	35.00		40.00	40.00		50.00	50.00		40.00	37.50	-6.25	37.50	37.50		102.50	102.50		120.00	120.00	
Locoto (Mediano)	Kg	3.91	3.26	-16.62	5.48	4.13	-24.64	4.35	4.35		4.57	4.57		3.48	3.48		5.22	5.22		3.80	3.80		3.91	3.91		n.i.o.	n.i.o.		5.33	5.33	
Maíz Choclo (Mediano)	100 unid.	n.i.o.	147.86		150.00	150.00		150.00	160.00	6.67	135.00	135.00		150.00	150.00		80.00	80.00		n.i.o.	n.i.o.		n.i.o.	n.i.o.		n.i.o.	n.i.o.		95.00	95.00	
Nabo (Mediano)	@	20.00	20.00		21.39	21.39		20.00	20.00		22.00	22.00		20.00	20.00		20.00	20.00		n.i.o.	n.i.o.		28.00	28.00		85.00	85.00		52.50	52.50	
Pimentón Californiano (sin clasificar)	Kg	n.i.o.	6.52		6.09	6.09		4.78	4.78		3.48	3.33	-4.31	7.17	6.96	-2.93	2.61	3.04	16.48	4.13	4.13		4.78	4.78		n.i.o.	n.i.o.		11.09	11.09	
Tomate Perita Híbrido (Mediano)	Kg	3.67	3.91	6.54	3.79	3.79		2.97	2.86	-3.70	2.20	1.59	-27.73	3.91	3.91		2.08	2.08		2.93	2.93		3.91	3.91		n.i.o.	n.i.o.		3.18	3.18	
Tomate Perita Híbrido (Mediano) IMPORTADO	Kg	3.86	3.91	1.30	3.42	3.42		n.i.o.	n.i.o.		n.i.o.	n.i.o.		n.i.o.	n.i.o.		n.i.o.	n.i.o.		n.i.o.	n.i.o.		n.i.o.	n.i.o.		5.38	5.38		n.i.o.	n.i.o.	
Vainita Blanca Arbustiva (sin clasificar)	Kg	5.22	5.22		5.00	5.00		4.78	4.78		2.61	2.61		4.78	5.22	9.21	3.26	3.26		4.13	3.48	-15.74	5.22	4.35	-16.67	9.35	9.35		7.83	7.83	
Zanahoria (sin clasificar)	Kg	2.03	2.17	6.90	2.07	2.39	15.46	1.90	2.65	39.47	2.20	2.17	-1.36	1.74	1.74		1.52	1.52		2.13	2.13		2.17	2.17		5.22	5.22		4.35	4.35	
Zapallo .	Kg	1.96	1.96		2.07	1.85	-10.63	1.74	1.74		1.52	1.52		2.28	2.28		2.17	2.17		1.63	1.63		1.96	1.96		n.i.o.	n.i.o.		3.80	3.80	

REFERENCIA:

■ Alza ■ Baja ■ Se mantiene n.i.o.: No Ingreso Oferta

Fuente: OAP-MDRyT

PRECIOS MAYORISTA DE PRODUCTOS AGROPECUARIOS Y AGROINDUSTRIALES

PRODUCTOS Y SUS CARACTERISTICAS	UNIDAD	EI ALTO			LA PAZ			COCHABAMBA			SANTA CRUZ			ORURO			TARJA			SUCRE			POTOSI			COBCHA			TRINIDAD		
		03-06-19	04-06-19	VAR %	03-06-19	04-06-19	VAR %	03-06-19	04-06-19	VAR %	03-06-19	04-06-19	VAR %	03-06-19	04-06-19	VAR %	03-06-19	04-06-19	VAR %	03-06-19	04-06-19	VAR %	03-06-19	04-06-19	VAR %	03-06-19	04-06-19	VAR %			
FRUTAS																															
Banana Cavendish (Mediana)	100 unid.	28.00	28.00		32.00	29.00	-9.38	25.00	25.00		30.00	30.00		30.00	30.00		39.00	39.00		30.00	30.00		38.00	38.00		75.00	75.00		35.00	35.00	
Damasco (Mediano)	100 unid.	n.i.o.	n.i.o.		n.i.o.	n.i.o.		n.i.o.	n.i.o.		n.i.o.	n.i.o.		n.i.o.	n.i.o.		n.i.o.	n.i.o.		n.i.o.	n.i.o.		n.i.o.	n.i.o.		n.i.o.	n.i.o.		n.i.o.	n.i.o.	
Durazno (Mediano)	100 unid.	n.i.o.	n.i.o.		n.i.o.	n.i.o.		n.i.o.	n.i.o.		n.i.o.	n.i.o.		n.i.o.	n.i.o.		n.i.o.	n.i.o.		n.i.o.	n.i.o.		n.i.o.	n.i.o.		n.i.o.	n.i.o.		n.i.o.	n.i.o.	
Durazno (Mediano) IMPORTADO	100 unid.	n.i.o.	n.i.o.		n.i.o.	n.i.o.		n.i.o.	n.i.o.		n.i.o.	n.i.o.		n.i.o.	n.i.o.		n.i.o.	n.i.o.		n.i.o.	n.i.o.		n.i.o.	n.i.o.		n.i.o.	n.i.o.		n.i.o.	n.i.o.	
Frutilla (sin clasificar)	CAJA 100 unid.	n.i.o.	n.i.o.		14.50	14.50		12.00	13.00	8.33	7.77	7.77		n.i.o.	n.i.o.		20.00	20.00		10.00	10.00		n.i.o.	n.i.o.		n.i.o.	n.i.o.		n.i.o.	n.i.o.	
Limón Tahiti (Mediano)	100 unid.	25.00	25.00		37.50	32.50	-13.33	35.00	35.00		13.00	13.00		30.00	30.00		n.i.o.	n.i.o.		32.50	32.50		35.00	37.50	7.14	n.i.o.	n.i.o.		40.00	40.00	
Limón Sutil (Mediano)	100 unid.	32.00	32.00		29.00	29.00		30.00	30.00		30.00	30.00		26.50	25.00	-5.66	30.00	27.50	-8.33	29.00	29.00		20.00	30.00	50.00	47.50	47.50		40.00	40.00	
Mandarina Criolla (Mediana)	100 unid.	25.00	25.00		25.00	25.00		n.i.o.	n.i.o.		9.50	9.50		25.00	25.00		20.00	20.00		22.50	22.50		37.50	37.50		n.i.o.	n.i.o.		n.i.o.	n.i.o.	
Mandarina Japonesa (Mediano - Grande)	100 unid.	28.00	28.00		30.00	30.00		20.00	20.00		12.00	12.00		30.00	30.00		27.50	27.50		20.00	21.00	5.00	30.00	32.50	8.33	n.i.o.	n.i.o.		40.00	40.00	
Manga Manzana (Mediana)	100 unid.	n.i.o.	n.i.o.		n.i.o.	n.i.o.		n.i.o.	n.i.o.		n.i.o.	n.i.o.		n.i.o.	n.i.o.		n.i.o.	n.i.o.		n.i.o.	n.i.o.		n.i.o.	n.i.o.		n.i.o.	n.i.o.		n.i.o.	n.i.o.	
Manga Manzana (Mediana) IMPORTADO	CAJA 100 unid.	n.i.o.	n.i.o.		n.i.o.	n.i.o.		n.i.o.	n.i.o.		n.i.o.	n.i.o.		n.i.o.	n.i.o.		n.i.o.	n.i.o.		n.i.o.	n.i.o.		n.i.o.	n.i.o.		n.i.o.	n.i.o.		n.i.o.	n.i.o.	
Manzana (Mediana)	100 unid.	n.i.o.	n.i.o.		n.i.o.	n.i.o.		n.i.o.	n.i.o.		n.i.o.	n.i.o.		n.i.o.	n.i.o.		n.i.o.	n.i.o.		n.i.o.	n.i.o.		n.i.o.	n.i.o.		n.i.o.	n.i.o.		n.i.o.	n.i.o.	
Manzana Red Delicious Mapleado (Mediana) IMPORTADO	100 unid.	n.i.o.	n.i.o.		165.00	165.00		160.00	160.00		113.00	113.00		190.00	190.00		190.00	190.00		180.00	180.00		150.00	150.00		147.92	147.92		87.50	87.50	
Naranja Injerto (Mediano)	100 unid.	30.00	30.00		35.00	35.00		25.00	25.00		23.00	24.00	4.35	30.00	30.00		25.00	27.50	10.00	45.00	45.00		35.00	35.00		55.00	55.00		40.00	40.00	
Naranja Criolla (Mediana)	100 unid.	28.00	28.00		30.00	30.00		n.i.o.	n.i.o.		28.33	28.33		n.i.o.	n.i.o.		30.00	30.00		30.00	30.00		30.00	35.00	16.67	70.00	70.00		n.i.o.	n.i.o.	
Palta Bacon (Mediano)	100 unid.	n.i.o.	n.i.o.		n.i.o.	n.i.o.		n.i.o.	n.i.o.		n.i.o.	n.i.o.		n.i.o.	n.i.o.		220.00	220.00		n.i.o.	n.i.o.		n.i.o.	n.i.o.		n.i.o.	n.i.o.		90.00	90.00	
Papaya Salvietti (Mediana)	100 unid.	540.00	540.00		590.00	590.00		650.00	600.00	-7.69	300.00	300.00		600.00	600.00		500.00	500.00		550.00	550.00		790.00	790.00		580.00	580.00		400.00	400.00	
Piña Pucallpa (Mediana)	100 unid.	730.00	730.00		745.00	745.00		600.00	600.00		500.00	500.00		1110.00	1110.00		800.00	800.00		600.00	600.00		900.00	900.00		500.00	n.i.o.		425.00	425.00	
Plátano (Mediano)	100 unid.	41.00	41.00		42.50	42.50		30.00	30.00		16.67	15.00	-10.02	45.00	45.00		40.00	40.00		45.00	45.00		60.00	60.00		57.50	57.50		25.00	25.00	
Sandia (Mediano)	Kg.	n.i.o.	3.26		3.15	3.15		2.07	2.07		1.09	1.09		3.04	3.04		n.i.o.	n.i.o.		n.i.o.	n.i.o.		n.i.o.	n.i.o.		2.72	2.72		3.26	3.26	
Toronja Ruby Red (Mediana)	100 unid.	63.50	63.50		65.00	65.00		65.00	65.00		35.00	35.00		75.00	75.00		50.00	50.00		65.00	65.00		80.00	80.00		85.00	85.00		40.00	40.00	
Uva Blanca	Kg.	n.i.o.	n.i.o.		n.i.o.	n.i.o.		n.i.o.	n.i.o.		n.i.o.	n.i.o.		n.i.o.	n.i.o.		n.i.o.	n.i.o.		n.i.o.	n.i.o.		n.i.o.	n.i.o.		n.i.o.	n.i.o.		n.i.o.	n.i.o.	
Uva Negra	Kg.	n.i.o.	n.i.o.		n.i.o.	n.i.o.		n.i.o.	n.i.o.		n.i.o.	n.i.o.		n.i.o.	n.i.o.		n.i.o.	n.i.o.		n.i.o.	n.i.o.		n.i.o.	n.i.o.		n.i.o.	n.i.o.		n.i.o.	n.i.o.	
Uva Negra IMPORTADO	Kg.	10.87	10.87		n.i.o.	n.i.o.		n.i.o.	n.i.o.		n.i.o.	n.i.o.		n.i.o.	n.i.o.		n.i.o.	n.i.o.		n.i.o.	n.i.o.		n.i.o.	n.i.o.		15.65	15.65		n.i.o.	n.i.o.	
Uva Blanca IMPORTADO	Kg.	11.30	11.30		n.i.o.	n.i.o.		n.i.o.	n.i.o.		n.i.o.	n.i.o.		n.i.o.	n.i.o.		n.i.o.	n.i.o.		n.i.o.	n.i.o.		n.i.o.	n.i.o.		17.83	n.i.o.		n.i.o.	n.i.o.	
CARNES - HUEVOS																															
Carne de Pollo entero eviscerado	Kg.	13.27	13.27		13.63	13.63		13.10	13.10		13.00	12.50	-3.85	13.58	13.58		12.50	12.50		14.25	14.00	-1.75	15.00	14.75	-1.67	13.00	13.00		14.50	14.50	
Carne de cerdo en gancho	Kg.	16.00	16.00		17.90	17.90		20.00	20.00		13.00	13.00		22.50	22.50		21.50	21.50		16.00	16.00		22.00	20.50	-6.82	23.00	23.00		18.00	18.00	
Carne de res en gancho	Kg.	21.50	21.50		21.50	21.50		20.50	20.50		19.33	19.33		24.00	24.00		22.25	22.25		22.75	22.75		21.00	21.00		17.25	17.25		16.50	16.50	
Huevo (Primera Calidad)	unid.	0.70	0.70		0.70	0.70		0.60	0.60		0.60	0.60		0.60	0.60		0.60	0.60		0.65	0.65		0.68	0.68		0.68	0.68		0.43	0.43	
Pacú	Kg.	n.i.o.	n.i.o.		32.50	32.50		25.00	25.00		28.00	28.00		30.00	30.00		n.i.o.	n.i.o.		n.i.o.	n.i.o.		n.i.o.	n.i.o.		24.50	24.50		30.83	30.83	
Pejerrey	Kg.	50.43	50.43		49.57	49.57		60.00	60.00		n.i.o.	n.i.o.		41.74	41.74		n.i.o.	n.i.o.		n.i.o.	n.i.o.		n.i.o.	n.i.o.		n.i.o.	n.i.o.		n.i.o.	n.i.o.	
Surubí	Kg.	n.i.o.	n.i.o.		43.50	43.50		40.00	40.00		35.00	35.00		30.00	30.00		n.i.o.	n.i.o.		n.i.o.	n.i.o.		n.i.o.	n.i.o.		24.50	24.50		30.00	30.00	
Trucha	Kg.	25.22	25.22		27.96	27.96		35.00	35.00		n.i.o.	n.i.o.		31.30	31.30		n.i.o.	n.i.o.		n.i.o.	n.i.o.		n.i.o.	n.i.o.		n.i.o.	n.i.o.		n.i.o.	n.i.o.	

REFERENCIA:

■ Alza ■ Baja ■ Se mantiene

n.i.o.: No Ingreso Oferta

Fuente: OAP-MDRyT

PRECIOS MAYORISTA DE PRODUCTOS AGROPECUARIOS Y AGROINDUSTRIALES

PRODUCTOS Y SUS CARACTERISTICAS	UNIDAD	EL ALTO			LA PAZ			COCHABAMBA			SANTA CRUZ			ORURO			TARIJA			SUCRE			POTOSI			COBIJA			TRINIDAD		
		03-06-19	04-06-19	VAR%	03-06-19	04-06-19	VAR%	03-06-19	04-06-19	VAR%	03-06-19	04-06-19	VAR%	03-06-19	04-06-19	VAR%	03-06-19	04-06-19	VAR%	03-06-19	04-06-19	VAR%	03-06-19	04-06-19	VAR%	03-06-19	04-06-19	VAR%	03-06-19	04-06-19	VAR%
GRANOS - AGROINDUSTRIALES																															
Aceite vegetal a granel	LL	7.50	7.50		7.75	7.75		8.00	8.00		7.25	7.25		7.75	7.75		n.i.o.	n.i.o.		7.10	7.10		9.00	9.00		n.i.o.	n.i.o.		9.00	9.00	
Aceite vegetal envasado	BIDON 900 cc.	10.50	10.50		10.42	10.42		10.80	10.80		9.16	9.16		10.42	10.42		n.i.o.	n.i.o.		10.50	10.50		11.00	11.00		n.i.o.	n.i.o.		8.30	8.30	
Aceite vegetal envasado IMPORTADO	BIDON 900 cc.	7.20	7.20		8.10	8.10		n.i.o.	n.i.o.		7.50	7.50		8.10	8.10		9.00	9.00		9.00	9.00		7.50	7.50		6.90	6.90		8.00	8.00	
Amaranto	46 Kg.	n.i.o.	n.i.o.		n.i.o.	n.i.o.		n.i.o.	n.i.o.		n.i.o.	n.i.o.		n.i.o.	n.i.o.		n.i.o.	n.i.o.		n.i.o.	n.i.o.		n.i.o.	n.i.o.		n.i.o.	n.i.o.		n.i.o.	n.i.o.	
Arroz de primera	qq.	303.33	303.33		315.00	315.00		285.00	285.00		285.00	290.00	1.75	290.00	290.00		330.00	330.00		265.00	265.00		260.00	260.00		n.i.o.	n.i.o.		185.00	185.00	
Arroz económico	qq.	200.00	200.00		215.00	215.00		207.50	207.50		192.50	192.50		220.00	220.00		187.50	187.50		180.00	180.00		200.00	200.00		n.i.o.	n.i.o.		162.50	162.50	
Arroz de segunda	qq.	262.50	262.50		260.00	260.00		250.00	250.00		227.50	230.00	1.10	250.00	250.00		200.00	200.00		245.00	245.00		230.00	230.00		n.i.o.	n.i.o.		170.00	170.00	
Arroz de primera IMPORTADO	qq.	213.90	213.90		210.00	210.00		230.00	230.00		272.17	272.17		230.00	230.00		202.40	202.40		220.80	220.80		n.i.o.	n.i.o.		214.67	214.67		276.00	276.00	
Azúcar blanco	qq.	160.00	160.00		155.00	155.00		155.00	155.00		155.00	155.00		170.00	170.00		160.00	160.00		160.00	160.00		165.00	165.00		n.i.o.	n.i.o.		217.50	217.50	
Azúcar blanco IMPORTADO	SACO qq.	n.i.o.	n.i.o.		n.i.o.	n.i.o.		n.i.o.	n.i.o.		n.i.o.	n.i.o.		n.i.o.	n.i.o.		n.i.o.	n.i.o.		n.i.o.	n.i.o.		n.i.o.	n.i.o.		173.27	174.80	0.88	n.i.o.	n.i.o.	
Café molido	Kg.	n.i.o.	n.i.o.		42.00	42.00		40.00	40.00		38.00	38.00		45.00	45.00		50.00	50.00		n.i.o.	n.i.o.		40.00	40.00		n.i.o.	n.i.o.		n.i.o.	n.i.o.	
Café en grano (Mediano)	qq.	n.i.o.	n.i.o.		n.i.o.	n.i.o.		n.i.o.	n.i.o.		n.i.o.	n.i.o.		n.i.o.	n.i.o.		3986.67	3986.67		n.i.o.	n.i.o.		n.i.o.	n.i.o.		n.i.o.	n.i.o.		n.i.o.	n.i.o.	
Cebada en grano	@	47.50	47.50		48.13	48.13		35.00	35.00		n.i.o.	n.i.o.		47.50	47.50		n.i.o.	n.i.o.		22.50	22.50		25.00	25.00		n.i.o.	n.i.o.		n.i.o.	n.i.o.	
Charque de llama	Kg.	54.00	54.00		37.67	37.67		68.00	68.00		n.i.o.	n.i.o.		120.00	120.00		n.i.o.	n.i.o.		165.00	165.00		110.00	110.00		n.i.o.	n.i.o.		n.i.o.	n.i.o.	
Chufío (Mediano)	qq.	352.50	352.50		365.00	365.00		370.00	370.00		400.00	400.00		300.00	300.00		490.00	490.00		560.00	560.00		470.00	470.00		n.i.o.	n.i.o.		815.00	815.00	
Fideo	@	72.00	72.00		75.00	75.00		70.00	70.00		73.00	73.00		78.00	78.00		75.00	75.00		70.00	70.00		70.00	70.00		90.00	90.00		75.00	75.00	
Frejol Negro (Mediano)	qq.	390.00	390.00		375.00	375.00		360.00	360.00		230.00	230.00		n.i.o.	n.i.o.		n.i.o.	n.i.o.		275.00	275.00		n.i.o.	n.i.o.		n.i.o.	n.i.o.		n.i.o.	n.i.o.	
Girasol (Pequeño color café rayado)	qq.	n.i.o.	n.i.o.		n.i.o.	n.i.o.		n.i.o.	n.i.o.		n.i.o.	n.i.o.		n.i.o.	n.i.o.		n.i.o.	n.i.o.		n.i.o.	n.i.o.		n.i.o.	n.i.o.		n.i.o.	n.i.o.		n.i.o.	n.i.o.	
Harina blanca	46 Kg.	180.00	180.00		178.89	178.89		174.80	174.80		184.00	184.00		n.i.o.	n.i.o.		n.i.o.	n.i.o.		n.i.o.	n.i.o.		n.i.o.	n.i.o.		n.i.o.	n.i.o.		215.00	215.00	
Harina blanca IMPORTADO	SACO 46 Kg.	161.00	161.00		163.76	163.76		165.60	165.60		170.20	170.20		165.60	165.60		170.20	170.20		170.20	170.20		163.30	163.30		214.06	214.06		203.32	203.32	
Leche fluida	BIDON 946 ml.	5.70	5.70		5.70	5.70		5.70	5.70		5.70	5.70		5.60	5.60		5.00	5.00		5.50	5.50		6.00	6.00		n.i.o.	n.i.o.		5.88	5.88	
Leche en polvo	LATA 2500 grs.	150.00	150.00		150.00	150.00		160.00	160.00		150.00	150.00		163.00	163.00		150.00	150.00		155.00	155.00		160.00	160.00		165.00	165.00		167.50	167.50	
Manteca de cerdo IMPORTADO	LATA 17 Kg.	210.00	210.00		215.00	215.00		217.00	217.00		215.00	205.00	-4.65	220.00	220.00		200.00	200.00		215.00	215.00		200.00	200.00		n.i.o.	n.i.o.		n.i.o.	n.i.o.	
Manteca vegetal	CAJA 17 Kg.	215.00	215.00		212.00	212.00		225.00	225.00		217.50	217.50		200.00	200.00		215.00	215.00		210.00	210.00		220.00	220.00		n.i.o.	n.i.o.		220.00	220.00	
Maní con cáscara rojo	qq.	351.67	351.67		395.00	395.00		430.00	430.00		350.00	350.00		457.50	457.50		400.00	400.00		370.00	370.00		440.00	440.00		n.i.o.	n.i.o.		n.i.o.	n.i.o.	
Maíz Blanco (Grande)	qq.	351.25	351.25		440.00	440.00		400.00	400.00		400.00	400.00		340.00	340.00		315.00	315.00		240.00	240.00		320.00	320.00		n.i.o.	n.i.o.		n.i.o.	n.i.o.	
Maíz amarillo duro	qq.	117.50	117.50		100.00	100.00		80.00	80.00		60.00	60.00		77.50	77.50		65.00	65.00		75.00	75.00		120.00	120.00		80.50	80.50		85.00	85.00	
Maíz amarillo duro IMPORTADO	qq.	n.i.o.	n.i.o.		n.i.o.	n.i.o.		n.i.o.	n.i.o.		n.i.o.	n.i.o.		n.i.o.	n.i.o.		74.00	74.00		n.i.o.	n.i.o.		n.i.o.	n.i.o.		n.i.o.	n.i.o.		n.i.o.	n.i.o.	
Quinua Real	qq.	780.00	780.00		850.00	850.00		750.00	750.00		n.i.o.	n.i.o.		545.00	545.00		n.i.o.	n.i.o.		n.i.o.	n.i.o.		680.00	680.00		n.i.o.	n.i.o.		n.i.o.	n.i.o.	
Sorgo	qq.	n.i.o.	n.i.o.		100.00	100.00		60.00	60.00		50.00	50.00		n.i.o.	n.i.o.		n.i.o.	n.i.o.		62.50	62.50		100.00	100.00		n.i.o.	n.i.o.		n.i.o.	n.i.o.	
Soya en grano	qq.	200.00	200.00		205.00	205.00		230.00	230.00		150.00	150.00		n.i.o.	n.i.o.		n.i.o.	n.i.o.		190.00	190.00		n.i.o.	n.i.o.		n.i.o.	n.i.o.		n.i.o.	n.i.o.	
Sésamo (Escobero)	qq.	n.i.o.	n.i.o.		n.i.o.	n.i.o.		780.00	780.00		n.i.o.	n.i.o.		n.i.o.	n.i.o.		n.i.o.	n.i.o.		n.i.o.	n.i.o.		n.i.o.	n.i.o.		n.i.o.	n.i.o.		n.i.o.	n.i.o.	
Trigo en grano	qq.	220.00	220.00		230.00	230.00		250.00	250.00		n.i.o.	n.i.o.		n.i.o.	n.i.o.		155.00	155.00		145.00	145.00		160.00	160.00		n.i.o.	n.i.o.		n.i.o.	n.i.o.	
Trigo pelado	qq.	250.00	250.00		275.00	275.00		340.00	340.00		250.00	250.00		315.00	315.00		245.00	245.00		205.00	205.00		320.00	320.00		n.i.o.	n.i.o.		n.i.o.	n.i.o.	
Tunta	qq.	860.00	860.00		1010.00	1010.00		730.00	730.00		720.00	720.00		1040.00	1040.00		960.00	960.00		n.i.o.	n.i.o.		n.i.o.	n.i.o.		n.i.o.	n.i.o.		n.i.o.	n.i.o.	
Tunta . IMPORTADO	50 Kg.	1116.67	1116.67		1140.00	1140.00		1010.00	1010.00		869.57	869.57		1200.00	1200.00		n.i.o.	n.i.o.		n.i.o.	n.i.o.		n.i.o.	n.i.o.		n.i.o.	n.i.o.		n.i.o.	n.i.o.	

Nota: El precio de pollo que se reflejan en el boletín diario correspondiente a la ciudad de Tarija, pertenece a la producción local.

REFERENCIA:

■ Alza ■ Baja ■ Se mantiene n.i.o.: No Ingreso Oferta

Fuente: OAP-MDRyT

PRECIOS MAYORISTAS DE LA CARNE DE POLLO ENTERO EVISCERADO Y AZÚCAR BLANCO

04 DE JUNIO DE 2019

CARNE DE POLLO — AGENCIA

CIUDAD	SOFÍA	IMBA	ALG	PIO RICO	PROMEDIO
EI ALTO	13.50	13.50	n.i.o.	12.80	13,27
LA PAZ	13.50	13.75	n.i.o.	13.65	13,63
COCHABAMBA	14.00	14.00	12.70	11.70	13,10
SANTA CRUZ	12.50	12.50	n.i.o.	n.i.o.	12,50
ORURO	13.50	13.50	13.80	13.50	13,58
SUCRE	n.i.o.	14.00	n.i.o.	14.00	14,00
POTOSI	n.i.o.	15.00	14.50	n.i.o.	14,75
TRINIDAD	14.50	n.i.o.	n.i.o.	n.i.o.	14,50

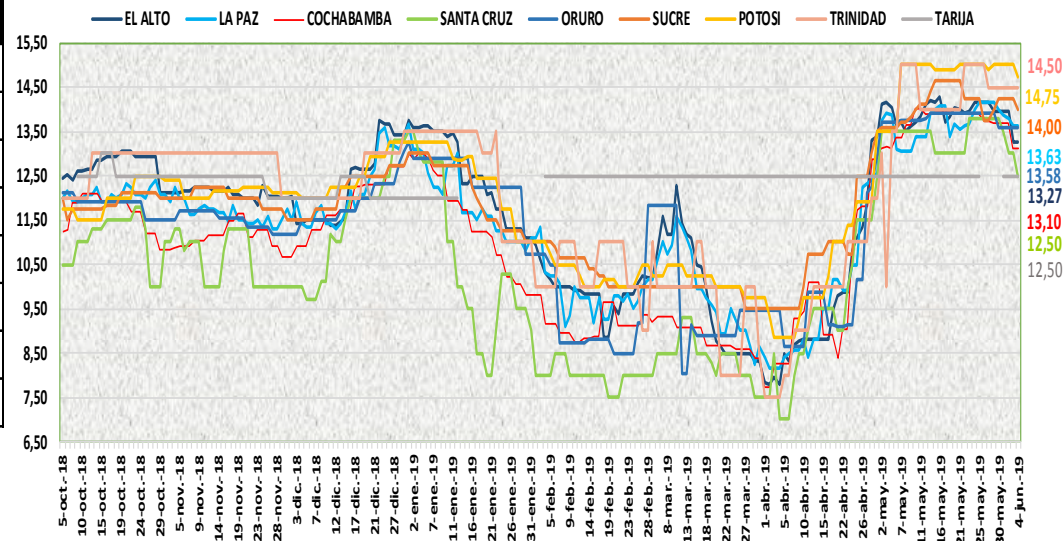

En esta bajó de precio la carne de pollo entero eviscerado en las ciudades de Santa Cruz, Sucre y Potosi de las marcas SOFIA, IMBA, PIO9 RICO y ALG debido a aumento de la oferta e incremento de producción en las granjas.

04 DE JUNIO DE 2019

AZUCAR BLANCO — MARCAS

CIUDAD	LA BELGICA		UNAGRO		GUABIRÁ		SAN AURELIO		BERMEJO	
	Bs/qg	Bs/Kg	Bs/qg	Bs/Kg	Bs/qg	Bs/Kg	Bs/qg	Bs/Kg	Bs/qg	Bs/Kg
EI ALTO	163.33	3.55	n.i.o.	n.i.o.	n.i.o.	n.i.o.	160.00	3.48	n.i.o.	n.i.o.
LA PAZ	159.33	3.46	n.i.o.	n.i.o.	n.i.o.	n.i.o.	155.00	3.37	n.i.o.	n.i.o.
COCHABAMBA	155.00	3.37	160.00	3.48	165.00	3.59	155.00	3.37	n.i.o.	n.i.o.
SANTA CRUZ	n.i.o.	n.i.o.	n.i.o.	n.i.o.	205.00	4.46	155.00	3.37	n.i.o.	n.i.o.
ORURO	n.i.o.	n.i.o.	170.00	3.70	n.i.o.	n.i.o.	170.00	3.70	175.00	3.80
SUCRE	n.i.o.	n.i.o.	n.i.o.	n.i.o.	n.i.o.	n.i.o.	155.00	3.37	170.00	3.70
TARIJA	n.i.o.	n.i.o.	n.i.o.	n.i.o.	n.i.o.	n.i.o.	n.i.o.	n.i.o.	160.00	3.48
POTOSI	n.i.o.	n.i.o.	n.i.o.	n.i.o.	n.i.o.	n.i.o.	165.00	3.59	175.00	3.80
TRINIDAD	n.i.o.	n.i.o.	215.00	4.67	220.00	4.78	n.i.o.	n.i.o.	n.i.o.	n.i.o.

En esta jornada se mantiene el precio de azúcar blanco en sus diferentes marcas en las ocho ciudades capitales.

REFERENCIA:

Alza Baja Se mantiene

n.i.o.: No Ingreso Oferta

Fuente: OAP-MDRyT

COMENTARIOS DE PRODUCTOS AGROPECUARIOS Y AGROINDUSTRIALES

El Alto. - Subieron de precio; el locoto de La Paz y de Cochabamba, la lechuga chipa de Palca, la zanahoria de Oruro y Vizcachani, la cebolla seca de Mizque, el tomate de Luribay y Cochabamba se observó poca oferta en el mercado. Bajaron de precio; la arveja blanca de Sorata, Palca y Luribay, la cebolla seca de Perú por el incremento en su oferta. Nota. - no se encontró yuca, frutilla en el mercado por esta razón no se reporta

La Paz. - Subieron de precio; la zanahoria de Cochabamba, la papa huaycha o imilla de Patacamaya, la papa holandesa importado del Perú la cebolla cabeza importado de Perú por la buena demanda y por ser productos frescos. Bajaron de precio; la carne de pollo de la marca SOFÍA esto es por un ligero incremento en su oferta, el locoto por la baja calidad, el zapallo por el buen abastecimiento, la banana cavendish de Alto Beni, el limón tahití mediano por la buena oferta.

Cochabamba. - Subió de precio; la frutilla de Pojo debido a que hoy se está comercializando solo con remanentes, el choclo que ingresa desde Luribay ya que es el único proveedor por la temporada, la zanahoria que solo hoy ingreso desde Llajta y no así de Oruro, esto hace que el precio se incremente y además por la buena calidad que presenta. Bajó de precio; la papaya que ingreso del trópico de Cochabamba debido a la poca oferta, el tomate ya que al comercializar con remanentes.

Santa Cruz. - Subieron de precio; el arroz de primera y segunda han sufrido un ligero incremento debido a la diversidad de ofertantes que hoy han hecho llegar granos recién pulidos, el haba verde, la vainita por la buena demanda. Bajaron de precio; la carne de pollo por la buena oferta, la manteca vegetal importada por un cambio de marca, hasta semanas anteriores la Floresta era la marca con mayor presencia en el mercado, sin embargo, esta jornada de feria la principal oferta fue de la marca Maestro Panadero cuyo precio es menor ya que la Floresta no habría llegado, la arveja verde, el pimentón californiano, el tomate nacional, la zanahoria de Cochabamba, la papa desiré y huaycha por el incremento en su oferta de estos productos.

Oruro. - Subieron de precio; la vainita de Colomi por llegar con precios más altos de las zonas de producción. Bajaron de precio; la papa huaycha de Independencia, la cebolla verde y cabeza de Paria, el pimentón de Caranavi, el limón sutil de Inquisivi por la buena oferta.

Sucre. - Subieron de precio; la papa desiré de Chuquisaca y Potosí, debido a la buena calidad, la mandarina japonesa de Santa Cruz debido a la buena demanda que presenta este producto. Bajaron de precio; la carne de pollo de la marca PIO RICO, la arveja de Cochabamba, la cebolla cabeza de Cochabamba y Santa Cruz, el haba de Potosí y Cochabamba, la vainita debido a la llegada de este producto existiendo buena oferta y regular.

Tarija. - Subieron de precio; la cebolla cabeza procedente de Culpina y Mizque, el pimentón californiano sin clasificar procedente de Tarija debido a que demanda es mayor a la oferta, la naranja Injerto de Bermejo, Entre Ríos y Villa Montes por normalizar el abastecimiento.

Potosí. - Subieron de precio; la arveja de La Paz, Tarija y Potosí, la cebolla cola verde de Betanzos, la lechuga de Puna y Betanzos, el limón sutil de Oronkota y Poco, el limón tahití de Alto Beni, el limón tahití, la lima y la mandarina japonés de Yapacani, la naranja criolla de Tarija, la carne de cerdo de Chuquisaca y Potosí debido a la mejora oferta. Baja de precio: La vainita de Betanzos (Potosí) y Colomi (Cochabamba), debido a la mejora de la oferta, nuevos ingresos y variabilidad de precios, la carne de pollo ALG de Cochabamba, debido a la mejora de la producción en origen y estudio de mercado que realiza la empresa.

Cobija. - Subió de precio; el azúcar blanco de Brasil (Epitaciolandia) esto se da desde el lugar de origen del producto. Nota. - Salió del mercado al por mayor la piña pucallpa y la uva blanca importada los cuales solo se halla al detalle.

Trinidad. - Bajo de precio; para hoy la yuca de lo que viene del municipio de San debido al buen abastecimiento.