

N° 0226

BOLETIN DIARIO DE PRECIOS MAYORISTA

Viernes, 04 de Octubre de 2019

PRODUCTOS Y SUS CARACTERISTICAS	UNIDAD	EI ALTO			LA PAZ			COCHABAMBA			SANTA CRUZ			ORURO			TARIJA			SUCRE			POTOSI			COBIJA			TRINIDAD		
		03-10-19	04-10-19	VAR%	03-10-19	04-10-19	VAR%	03-10-19	04-10-19	VAR%	03-10-19	04-10-19	VAR%	03-10-19	04-10-19	VAR%	03-10-19	04-10-19	VAR%	03-10-19	04-10-19	VAR%	03-10-19	04-10-19	VAR%	03-10-19	04-10-19	VAR%	03-10-19	04-10-19	VAR%
TUBERCULOS - RAICES																															
Papa Desiree (Mediana)	@	51.65	51.65		54.44	54.44		62.78	62.78		42.00	42.00		50.00	50.00		36.88	35.63	-3.39	49.00	49.00		51.25	51.25		n.i.a.	n.i.a.		61.00	61.00	
Papa Huaycha o Imilla (Mediana)	@	55.56	56.89	2.39	58.33	58.33		63.33	63.33		49.00	49.00		58.33	53.33	-8.57	n.i.a.	n.i.a.		50.00	52.50	5.00	53.13	53.13		65.00	67.50	3.85	58.00	58.00	
Papa Holandesa (Mediana) IMPORTADO	@	54.44	54.44		54.44	54.44		n.i.a.	n.i.a.		n.i.a.	n.i.a.		n.i.a.	55.56		n.i.a.	n.i.a.		n.i.a.	n.i.a.		n.i.a.	n.i.a.		60.00	60.00		n.i.a.	n.i.a.	
Papalisa Cáscara Roja o Amarilla (Mediana)	@	53.50	53.50		55.00	55.00		45.00	45.00		40.00	40.00		38.89	38.89		36.25	36.25		47.50	47.50		65.00	65.00		n.i.a.	n.i.a.		67.50	67.50	
Yuca (Mediano - Grande)	Kg	3.04	3.04		4.02	4.02		3.30	3.30		1.52	1.47	-3.29	5.22	3.70	-29.12	3.48	3.48		2.61	2.61		n.i.a.	n.i.a.		2.61	2.61		3.91	3.91	
HORTALIZAS																															
Ajo	@	170.00	170.00		175.00	175.00		137.50	137.50		130.00	130.00		n.i.a.	n.i.a.		125.00	125.00		125.00	125.00		110.00	110.00		172.50	172.50		147.50	147.50	
Ají en Vaina	@	n.i.a.	n.i.a.		n.i.a.	n.i.a.		287.50	287.50		318.33	318.33		n.i.a.	n.i.a.		250.00	250.00		162.50	162.50		230.00	230.00		n.i.a.	n.i.a.		442.50	442.50	
Ají en Vaina IMPORTADO	BOLSA @	350.00	350.00		340.00	340.00		312.50	312.50		340.00	340.00		355.00	355.00		300.00	300.00		n.i.a.	n.i.a.		n.i.a.	n.i.a.		n.i.a.	n.i.a.		385.00	385.00	
Arveja Verde (Mediana)	@	62.50	62.50		75.00	85.00	13.33	55.00	55.00		65.00	55.00	-15.38	85.00	80.00	-5.88	50.00	46.25	-7.50	45.00	45.00		70.00	70.00		105.00	110.00	4.76	132.00	132.00	
Cebolla Verde (sin clasificar)	Kg	2.28	2.28		2.96	2.52	-14.86	1.91	1.91		2.13	2.13		2.32	2.17	-6.47	1.52	1.52		3.04	3.04		2.61	2.83	8.43	n.i.a.	n.i.a.		3.15	3.15	
Cebolla cabeza (Mediana)	Kg	2.97	2.78	-6.40	3.39	3.30	-2.65	2.83	2.72	-3.89	2.52	2.52		3.70	3.70		2.66	2.66		3.04	3.04		3.37	3.37		n.i.a.	n.i.a.		4.26	4.26	
Cebolla cabeza (Mediana) IMPORTADO	Kg	2.93	2.93		3.09	3.09		n.i.a.	n.i.a.		n.i.a.	n.i.a.		n.i.a.	n.i.a.		n.i.a.	n.i.a.		n.i.a.	n.i.a.		n.i.a.	n.i.a.		4.35	4.35		n.i.a.	n.i.a.	
Haba Verde Grande	@	65.00	54.88	-15.57	75.00	80.00	6.67	28.00	28.00		35.00	40.00	14.29	45.00	35.00	-22.22	16.25	16.25		27.50	30.00	9.09	35.00	35.00		100.00	105.00	5.00	135.00	135.00	
Locoto (Mediano)	Kg	6.52	6.52		7.68	7.68		4.78	4.78		3.48	3.48		5.22	5.22		6.09	6.09		5.22	5.22		6.30	6.09	-3.33	n.i.a.	n.i.a.		5.43	5.43	
Maíz Choclo (Mediano)	100 unid.	n.i.a.	n.i.a.		222.50	222.50		190.00	190.00		160.00	160.00		180.00	180.00		n.i.a.	n.i.a.		240.00	240.00		n.i.a.	n.i.a.		n.i.a.	n.i.a.		n.i.a.	n.i.a.	
Nabo (Mediano)	@	33.75	33.75		31.11	31.11		28.00	28.00		25.00	25.00		30.00	30.00		15.00	15.00		n.i.a.	n.i.a.		32.50	32.50		82.50	82.50		52.50	52.50	
Pimentón Californiano (sin clasificar)	Kg	6.74	6.52	-3.26	8.26	8.26		7.83	7.83		3.62	3.48	-3.87	7.83	6.96	-11.11	5.22	5.22		8.70	8.70		9.57	8.70	-9.09	n.i.a.	n.i.a.		11.30	11.30	
Tomate Perita Híbrido (Mediano)	Kg	3.42	2.93	-14.33	3.70	3.69	-0.27	4.40	4.84	10.00	1.34	1.34		4.89	4.89		3.67	3.67		4.40	4.64	5.45	5.38	5.38		n.i.a.	n.i.a.		1.83	1.83	
Tomate Perita Híbrido (Mediano) IMPORTADO	Kg	3.91	3.70	-5.37	4.64	4.52	-2.59	n.i.a.	n.i.a.		n.i.a.	n.i.a.		n.i.a.	n.i.a.		n.i.a.	n.i.a.		n.i.a.	n.i.a.		n.i.a.	n.i.a.		4.64	4.64		n.i.a.	n.i.a.	
Vainita Blanca Arbustiva (sin clasificar)	Kg	6.52	6.09	-6.60	7.19	7.19		5.22	4.78	-8.43	5.22	5.22		5.22	4.35	-16.67	6.52	6.52		4.35	4.35		6.09	6.09		9.13	9.57	4.82	11.48	11.48	
Zanahoria (sin clasificar)	Kg	2.13	2.13		1.93	1.84	-4.66	1.45	1.84	26.90	1.57	1.57		1.74	1.74		1.96	1.96		1.93	1.93		2.17	2.17		5.22	5.22		4.13	4.13	
Zapallo .	Kg	3.04	3.04		2.72	2.72		1.96	1.96		1.52	1.52		2.61	2.61		1.96	1.96		3.48	3.70	6.32	2.39	2.39		n.i.a.	n.i.a.		3.70	3.70	

REFERENCIA:

■ Alza ■ Baja ■ Se mantiene n.i.o.: No Ingreso Oferta

Fuente: OAP-MDRyT

PRECIOS MAYORISTAS DE LA CARNE DE POLLO ENTERO EVISCERADO Y AZÚCAR BLANCO

04 DE OCTUBRE DE 2019

CARNE DE POLLO — AGENCIA

CIUDAD	SOFÍA	IMBA	ALG	PIO RICO	PROMEDIO
EI ALTO	14.50	14.40	n.i.o.	13.40	14,10
LA PAZ	14.40	14.50	n.i.o.	13.90	14,27
COCHABAMBA	14.80	14.50	14.50	13.50	14,33
SANTA CRUZ	13.00	13.80	n.i.o.	n.i.o.	13,40
ORURO	14.00	14.00	14.00	13.50	13,88
SUCRE	n.i.o.	14.20	n.i.o.	13.80	14,00
POTOSI	n.i.o.	15.20	15.00	n.i.o.	15,10
TRINIDAD	14.00	n.i.o.	n.i.o.	n.i.o.	14,00

En esta jornada subió de precio la carne de pollo entero eviscerado en las ciudades de La Paz y Santa Cruz de la marca SOFIA debido a la buena oferta y ligero descenso en la oferta en las zonas productoras. Bajó de precio en las ciudades de El Alto y Sucre de las marcas IMBA y PIO RICO debido a la buena oferta en centros de abasto.

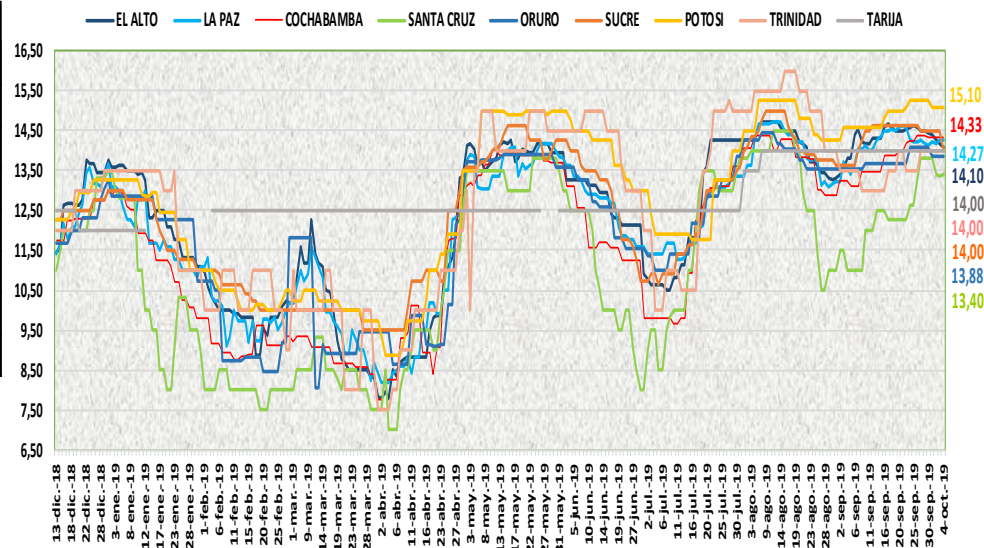

04 DE OCTUBRE DE 2019

AZUCAR BLANCO — MARCAS

CIUDAD	LA BELGICA		UNAGRO		GUABIRÁ		SAN AURELIO		BERMEJO	
	Bs/qg	Bs/Kg	Bs/qg	Bs/Kg	Bs/qg	Bs/Kg	Bs/qg	Bs/Kg	Bs/qg	Bs/Kg
EI ALTO	164.00	3.57	n.i.o.	n.i.o.	n.i.o.	n.i.o.	161.25	3.51	n.i.o.	n.i.o.
LA PAZ	165.00	3.59	n.i.o.	n.i.o.	n.i.o.	n.i.o.	155.00	3.37	n.i.o.	n.i.o.
COCHABAMBA	165.00	3.59	170.00	3.70	170.00	3.70	165.00	3.59	n.i.o.	n.i.o.
SANTA CRUZ	n.i.o.	n.i.o.	n.i.o.	n.i.o.	195.00	4.24	155.00	3.37	n.i.o.	n.i.o.
ORURO	n.i.o.	n.i.o.	170.00	3.70	n.i.o.	n.i.o.	170.00	3.70	180.00	3.91
SUCRE	n.i.o.	n.i.o.	n.i.o.	n.i.o.	n.i.o.	n.i.o.	150.00	3.26	160.00	3.48
TARIJA	n.i.o.	n.i.o.	n.i.o.	n.i.o.	n.i.o.	n.i.o.	n.i.o.	n.i.o.	160.00	3.48
POTOSI	n.i.o.	n.i.o.	n.i.o.	n.i.o.	n.i.o.	n.i.o.	160.00	3.48	177.50	3.86
TRINIDAD	n.i.o.	n.i.o.	215.00	4.67	220.00	4.78	n.i.o.	n.i.o.	n.i.o.	n.i.o.

En esta jornada bajó de precio del azúcar blanco en las ciudades de El Alto y Santa Cruz por ingreso de producto con precios bajos desde las zonas productoras debido a la sobreproducción.

REFERENCIA:

Alza (Red) Baja (Green) Se mantiene (Yellow)

n.i.o.: No Ingreso Oferta

Fuente: OAP-MDRyT

COMENTARIOS DE PRODUCTOS AGROPECUARIOS Y AGROINDUSTRIALES

El Alto. – Bajo de precio; tomate de La Paz y Tarija hay bastante oferta y tomate de Perú, haba verde variedad usnayo y habilla, de Palca, Colomi, vainita de Palca, Luribay, carne de pollo marca PIO LINDO e IMBA hoy mejoro la oferta, azúcar ambas marcas, pero se observó precio variado en las tiendas, indican que está llegando con precio bajos, otros tienen en su almacén y continúan vendiendo con precio anterior. Nota. – Hoy se observó en el mercado durazno tempranillo de Luribay la oferta no es representativo.

La Paz. – Subió de precio; arveja verde de Sorata y Cochabamba debido a que hay más remanentes y su demanda aumento para hoy, haba verde de Palca debido a que no hay mucho hay más habilla, carne de pollo SOFÍA, carne de cerdo ha aumentado su demanda ligeramente, pejerrey debido a que no se encuentra mucho, la sandía mediana de Alto Beni debido a ingreso de producto fresco. Bajo de precio; cebolla verde de Cochabamba manifiestan los comerciantes que no hay mucha venta, cebolla cabeza de Mizque debido a que ha llegado, zanahoria de Mizque debido a que ha llegado de buena cantidad, tomate perito hibrido de Palca, tomate hibrido del Perú, naranja injerta mediana de Alto Beni, la uva negra del Perú debido a la buena oferta. Nota. - hoy no se reportó el limón Tahití mediano, la toronja rubí red mediano.

Cochabamba. – Subió de precio; zanahoria que ingreso de Sipe Sipe con mejor calidad e indicar que la zanahoria de Mizque no presenta buena calidad; el tomate debido a que no está ingresando en buenas cantidades. Bajo de precio; la cebolla cabeza de Mizque ya que hoy la demanda era menor, la vainita presenta mejor oferta e indican que los precios están regulándose.

Santa Cruz. – Subió de precio; El precio de la carne de pollo se halla inestable hubo un ligero descenso en la oferta. Bajo de precio; arveja verde de Cochabamba llevo bastante cantidad y de buena calidad, azúcar blanco SAN AURELIO y GUABIRÁ debido a que existe una elevada producción en el departamento, la harina de trigo de Argentina por un aumento en la oferta y menor precio desde el lugar de origen.

Oruro. – Subió de precio; La naranja criolla de Villa Tunari por bajar la oferta por conclusión de la cosecha. Bajo de precio; La papa huaycha de Independencia, Colquiri, Sacaca, la yuca de Alto Beni, la arveja de Colquiri y Cochabamba, la cebolla verde de Cochabamba, el haba de Cochabamba, el pimentón de Caranavi, la vainita de Colomi, por la buena oferta.

Sucre. – Subió de precio; haba de Cochabamba, el tomate de Cochabamba, Tarija y Sucre, el zapallo de Cochabamba, papa huaycha de Chuquisaca, Potosí y Cochabamba, lima de Santa Cruz, naranja de Chuquisaca y Tarija debido a la regular cantidad porque son las ultimas cosechas. Bajo de precio; el pollo IMBA y PIO RICO de Cochabamba debido a la buena oferta y regular demanda.

Tarija. – Bajo de precio; la arveja verde de (Entre Ríos), lechuga arrepollada de (Tarija, Villa San Lorenzo), sandia de (Villa Montes), debido a su normalidad en el mercado y buena oferta.

Potosí. – Subió de precio; La cebolla cola verde y lechuga de Potosí y Tarija, limón Tahití de La Paz y Santa Cruz, el limón sutil de Potosí y la toronja de Tarija, leche en polvo marca PIL de Cochabamba, debido a la reducción de la oferta en el mercado. Bajo de precio; El locoto de Cochabamba y el pimentón de Tarija y Potosí, debido a la mejora de la oferta, la variabilidad de precios y nuevos ingresos, hay buena oferta de la carne de cerdo en gancho.

Cobija. – Subió de precio; papa huaycha o imilla, arveja verde, haba verde grande y vainita blanca arbustiva (sin clasificar) de Perú (Puerto Maldonado) esto debido al arribo de producto fresco, el cual tiene una mayor demanda por los consumidores. Bajo de precio; maíz amarillo duro de Cobija (Filadelfia-Porvenir) esto debido a que la oferta es baja y se quiere acabar con el producto restante, puesto que se tiene producto de Brasil den una mayor oferta.