

N° 0149

BOLETIN DIARIO DE PRECIOS MAYORISTA

Viernes, 05 de Julio de 2019

PRODUCTOS Y SUS CARACTERISTICAS	UNIDAD	EI ALTO			LA PAZ			COCHABAMBA			SANTA CRUZ			ORURO			TARIJA			SUCRE			POTOSI			COBIJA			TRINIDAD		
		04-07-19	05-07-19	VAR %	04-07-19	05-07-19	VAR %	04-07-19	05-07-19	VAR %	04-07-19	05-07-19	VAR %	04-07-19	05-07-19	VAR %	04-07-19	05-07-19	VAR %	04-07-19	05-07-19	VAR %	04-07-19	05-07-19	VAR %	04-07-19	05-07-19	VAR %			
TUBERCULOS - RAICES																															
Papa Desiree (Mediana)	@	43.75	43.75		43.08	43.08		42.22	42.22		29.00	29.00		44.44	44.44		38.75	40.00	3.23	35.00	35.00		32.50	32.50		n.i.o.	n.i.o.		49.00	49.00	
Papa Huaycha o Imilla (Mediana)	@	35.00	35.00		34.44	34.44		32.22	32.22		32.00	32.00		33.33	35.56	6.69	n.i.o.	n.i.o.		30.00	30.00		32.50	32.50		65.00	65.00		48.00	48.00	
Papa Holandesa (Mediana) IMPORTADO	@	55.00	55.00		54.44	54.44		n.i.o.	n.i.o.		n.i.o.	n.i.o.		48.00	48.00		n.i.o.	n.i.o.		n.i.o.	n.i.o.		n.i.o.	n.i.o.		50.00	50.00		n.i.o.	n.i.o.	
Papalisa Cáscara Roja o Amarilla (Mediana)	@	42.00	50.00	19.05	38.00	42.00	10.53	35.00	35.00		38.00	38.00		35.56	35.56		33.75	32.50	-3.70	27.50	27.50		60.00	55.00	-8.33	n.i.o.	n.i.o.		62.50	62.50	
Yuca (Mediano - Grande)	Kg	n.i.o.	n.i.o.		n.i.o.	n.i.o.		2.61	2.61		1.41	1.30	-7.80	4.35	4.35		2.61	2.61		1.83	1.83		n.i.o.	n.i.o.		2.61	2.61		2.61	2.61	
HORTALIZAS																															
Ajo	@	123.75	123.75		150.00	150.00		120.00	120.00		110.00	110.00		n.i.o.	n.i.o.		87.50	87.50		87.50	87.50		75.00	75.00		160.00	160.00		147.50	147.50	
Aji en Vaina	@	n.i.o.	n.i.o.		n.i.o.	n.i.o.		312.50	312.50		318.33	318.33		n.i.o.	n.i.o.		275.00	275.00		160.00	160.00		230.00	230.00		n.i.o.	n.i.o.		442.50	442.50	
Aji en Vaina IMPORTADO	BOLSA @	350.00	350.00		375.00	375.00		325.00	325.00		340.00	340.00		345.00	345.00		325.00	325.00		n.i.o.	n.i.o.		n.i.o.	n.i.o.		n.i.o.	n.i.o.		385.00	385.00	
Arveja Verde (Mediana)	@	90.00	100.00	11.11	90.00	95.00	5.56	75.00	75.00		70.83	67.50	-4.70	80.00	80.00		92.50	92.50		75.00	75.00		90.00	90.00		105.00	105.00		120.00	120.00	
Cebolla Verde (sin clasificar)	Kg	2.61	2.61		3.70	3.70		3.30	2.96	-10.30	2.96	2.96		2.75	2.75		1.74	1.96	12.64	3.70	3.70		3.04	3.48	14.47	n.i.o.	n.i.o.		3.04	3.04	
Cebolla cabeza (Mediana)	Kg	4.44	3.96	-10.81	4.78	4.78		3.82	3.77	-1.31	3.65	3.56	-2.47	4.35	4.35		3.59	3.59		3.75	3.15	-16.00	4.35	4.24	-2.53	n.i.o.	n.i.o.		5.13	5.13	
Cebolla cabeza (Mediana) IMPORTADO	Kg	4.35	4.35		4.48	4.35	-2.90	n.i.o.	n.i.o.		4.52	4.52		4.54	4.54		n.i.o.	n.i.o.		n.i.o.	n.i.o.		n.i.o.	n.i.o.		4.35	4.35		n.i.o.	n.i.o.	
Haba Verde Grande	@	40.00	35.00	-12.50	55.00	55.00		35.00	35.00		37.50	37.50		35.00	30.00	-14.29	n.i.o.	50.00		42.50	42.50		37.50	37.50		100.00	105.00	5.00	119.50	119.50	
Locoto (Mediano)	Kg	4.57	5.60	22.54	6.09	6.52	7.06	4.35	4.35		4.58	4.58		3.91	3.91		6.96	6.96		4.35	4.57	5.06	3.91	4.35	11.25	n.i.o.	n.i.o.		5.22	5.22	
Maiz Choclo (Mediano)	100 unid.	126.66	126.66		175.00	175.00		150.00	150.00		135.00	140.00	3.70	150.00	150.00		n.i.o.	n.i.o.		n.i.o.	n.i.o.		n.i.o.	n.i.o.		150.00	150.00		n.i.o.	n.i.o.	
Nabo (Mediano)	@	27.78	27.78		31.11	31.11		30.00	30.00		23.00	23.00		24.17	24.17		20.63	20.63		n.i.o.	n.i.o.		28.00	25.00	-10.71	82.50	82.50		50.50	50.50	
Pimentón Californiano (sin clasificar)	Kg	5.65	4.35	-23.01	6.09	6.52	7.06	5.22	5.22		3.33	3.84	15.32	7.39	7.83	5.95	3.04	3.26	7.24	5.22	5.22		5.65	5.65		n.i.o.	n.i.o.		11.09	11.09	
Tomate Perita Híbrido (Mediano)	Kg	2.32	2.20	-5.17	2.93	2.93		2.86	3.08	7.69	1.71	1.71		3.18	3.18		1.83	1.83		2.69	2.93	8.92	2.69	2.69		n.i.o.	n.i.o.		3.18	3.18	
Tomate Perita Híbrido (Mediano) IMPORTADO	Kg	2.93	2.93		3.30	3.42	3.64	n.i.o.	n.i.o.		n.i.o.	n.i.o.		n.i.o.	n.i.o.		n.i.o.	n.i.o.		n.i.o.	n.i.o.		n.i.o.	n.i.o.		4.64	4.64		n.i.o.	n.i.o.	
Vainita Blanca Arbustiva (sin clasificar)	Kg	5.65	5.88	4.07	5.43	5.22	-3.87	6.09	6.09		5.22	5.22		7.83	6.96	-11.11	5.43	5.43		5.22	5.22		5.65	6.09	7.79	8.70	9.13	4.94	7.83	7.83	
Zanahoria (sin clasificar)	Kg	2.39	2.17	-9.21	2.75	2.75		3.48	2.90	-16.67	3.16	3.22	1.90	2.11	2.11		1.55	1.74	12.26	2.90	2.90		2.39	2.61	9.21	5.65	5.65		5.22	5.22	
Zapallo .	Kg	1.96	1.96		1.96	1.96		1.85	1.85		1.52	1.52		2.61	2.61		2.12	2.17	2.36	1.52	1.52		2.07	2.07		n.i.o.	n.i.o.		3.91	3.91	

REFERENCIA:

■ Alza ■ Baja ■ Se mantiene

n.i.o.: No Ingreso Oferta

Fuente: OAP-MDRyT

PRECIOS MAYORISTAS DE LA CARNE DE POLLO ENTERO EVISCERADO Y AZÚCAR BLANCO

05 DE JULIO DE 2019

CARNE DE POLLO — AGENCIA

CIUDAD	SOFÍA	IMBA	ALG	PIO RICO	PROMEDIO
EI ALTO	11.00	11.35	n.i.o.	9.50	10,62
LA PAZ	11.00	12.00	n.i.o.	11.25	11,42
COCHABAMBA	10.50	11.00	9.00	8.60	9,78
SANTA CRUZ	8.50	8.50	n.i.o.	n.i.o.	8,50
ORURO	10.50	12.40	10.60	10.50	11,00
SUCRE	n.i.o.	10.50	n.i.o.	10.80	10,65
POTOSI	n.i.o.	12.30	11.50	n.i.o.	11,90
TRINIDAD	10.00	n.i.o.	n.i.o.	n.i.o.	10,00

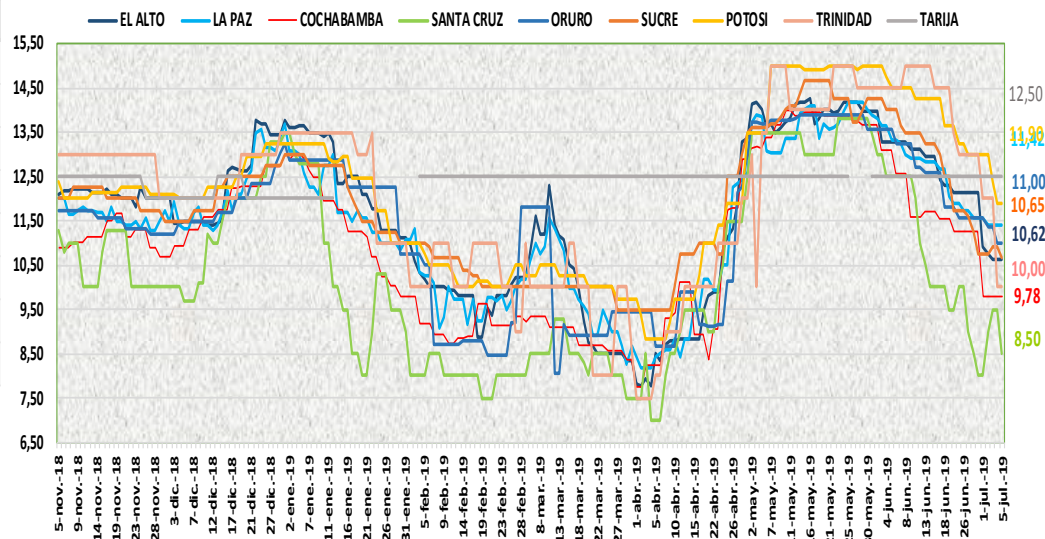

En esta jornada bajó de precio de la carne de pollo entero eviscerado en las ciudades de Santa Cruz y Sucre de las marcas SOFIA, IMBA y PIO RICO debido a la inestabilidad del sector avícola a causa del buen abastecimiento en los centros de abasto.

05 DE JULIO DE 2019

AZUCAR BLANCO — MARCAS

CIUDAD	LA BELGICA		UNAGRO		GUABIRÁ		SAN AURELIO		BERMEJO	
	Bs/qg	Bs/Kg	Bs/qg	Bs/Kg	Bs/qg	Bs/Kg	Bs/qg	Bs/Kg	Bs/qg	Bs/Kg
EI ALTO	163.33	3.55	n.i.o.	n.i.o.	n.i.o.	n.i.o.	160.00	3.48	n.i.o.	n.i.o.
LA PAZ	159.33	3.46	n.i.o.	n.i.o.	n.i.o.	n.i.o.	150.00	3.26	n.i.o.	n.i.o.
COCHABAMBA	145.00	3.15	150.00	3.26	150.00	3.26	145.00	3.15	n.i.o.	n.i.o.
SANTA CRUZ	n.i.o.	n.i.o.	n.i.o.	n.i.o.	205.00	4.46	150.00	3.26	n.i.o.	n.i.o.
ORURO	n.i.o.	n.i.o.	170.00	3.70	n.i.o.	n.i.o.	170.00	3.70	180.00	3.91
SUCRE	n.i.o.	n.i.o.	n.i.o.	n.i.o.	n.i.o.	n.i.o.	155.00	3.37	170.00	3.70
TARIJA	n.i.o.	n.i.o.	n.i.o.	n.i.o.	n.i.o.	n.i.o.	n.i.o.	n.i.o.	160.00	3.48
POTOSI	n.i.o.	n.i.o.	n.i.o.	n.i.o.	n.i.o.	n.i.o.	165.00	3.59	175.00	3.80
TRINIDAD	n.i.o.	n.i.o.	215.00	4.67	220.00	4.78	n.i.o.	n.i.o.	n.i.o.	n.i.o.

En esta jornada se mantiene estable el precio del azúcar blanco en sus diferentes marcas en las ocho ciudades capitales.

REFERENCIA:

Alza (Red) Baja (Green) Se mantiene (Yellow)

n.i.o.: No Ingreso Oferta

Fuente: OAP-MDRyT

COMENTARIOS DE PRODUCTOS AGROPECUARIOS Y AGROINDUSTRIALES

El Alto. - Subieron de precio; la papalisa de Cochabamba debido a la baja oferta, la arveja blanca de Palca, Luribay y Sorata por la alta demanda, el locoto de Palca, Illimani y Charasani de Cochabamba está ingresando con poca oferta ya está pasando su temporada, la vainita hoy se observó poca disponibilidad de este producto. Bajaron de precio; el haba verde, el pimentón, la zanahoria de Mizque, Parotani y Vizcachani debido a la buena oferta que se tiene de estos productos en el mercado. Nota. - La presencia de zanahoria de Perú aún se ve en el mercado la oferta bajo y también su precio, lo cual hace que baje el precio de la zanahoria nacional.

La Paz. - Subieron de precio; la carne de pescado como ser el pacú y el surubí esto es debido a que es pescado fresco, la arveja Sorata, el locoto de Charasani, el pimentón Sorata y Palca esto es por el poco ingreso y al incremento en su demanda, el tomate de Perú por ser productos de recién ingreso. Bajaron de precio; la cebolla de Perú, la vainita por la buena oferta y al buen abastecimiento.

Cochabamba. - Subieron de precio; el tomate ya que hoy se comercializo con remanentes e indicar que la demanda es mayor a la oferta. Bajaron de precio; la cebolla verde y cabeza por existir muy buena oferta en los mercados ya que ingreso desde el valle bajo, la zanahoria tuvo un descenso fuerte ya que ingreso desde Sipe Sipe y Capinota con precios bajos.

Santa Cruz. - Subieron de precio; el maíz choclo este producto hay baja oferta ya que paso su cosecha, el pimentón californiano hoy llego moderada cantidad, informa el productor que es muy delicado este producto en este tiempo, la zanahoria ha llegado poca cantidad y sólo está llegando de Cochabamba, la vainita sigue llegando en pocas cantidades. Bajaron de precio; la carne de pollo esto es porque la inestabilidad de precios y de oferta continúa afectando a la carne de pollo, esta mañana los precios han bajado pues se han lanzado ofertas para ganar mercado y aumentar el consumo, la arveja verde ya que la calidad del exterior se ve dañada por el frío, la cebolla cabeza ha llegado moderada cantidad informa el productor que está muy tiernitas la cebolla y son chiconas mezcladas con medianas.

Oruro. - Subieron de precio; la papa huaycha de Independencia y Sacaca, el pimentón de Caranavi por estar llegando con otros precios, pero existe buena oferta. Bajaron de precio; el haba de Colomi, la vainita de Colomi, la cebada en grano de Sacaca por la buena oferta, la carne de cerdo en gancho de Cochabamba por el buen abastecimiento.

Sucre. - Subieron de precio; el locoto de Colomi, el tomate esto es por la regular oferta que se tiene de estos productos. Bajaron de precio; la carne de pollo Pio Rico de Cochabamba por la buena oferta, la cebolla cabeza procedente de Mizque, el limón tahití procedente de Santa Cruz por la buena oferta que se encuentra.

Tarija. - Subieron de precio; la papa desiré ya que las siembra en esta época de invierno fueron retrasadas por las inclemencias del tiempo (lluvias), la cebolla verde de y la zanahoria Uriondo, Chuquisaca y Las Carreras, el pimentón californiano la cual ingresa de nuestros municipios, el zapallo procedente del Valle Central de Tarija este incremento de estos productos se debe por la buena demanda y a la poca oferta de los mismos.

Potosí. - Subieron de precio; la leche en polvo marca PIL de Cochabamba debido a la reducción de la oferta en el mercado, la cebolla cola verde de Betanzos y Tarija, el locoto y la vainita de Colomi, la vainita de Betanzos, la zanahoria de Betanzos y Las Carreras debido a la variabilidad de precios, ingresos con nuevos precios y especulación, el lima de Yapacani y Tarija, el plátano de Alto Beni y Colomi, la papalisa de Betanzos y Manquiri, la cebolla cabeza de Mizque y las carreras, el nabo de Betanzos, el limón tahití y la papaya de Alto Beni, el limón tahití y toronja de Yapacani, la toronja de Tarija, debido a la buena oferta de estos productos.

Cobija. - Subieron de precio; la vainita blanca arbustiva, el haba verde de Perú (Puerto Maldonado) esto debido a la presencia de producto fresco el cual es más demandado por la población.