

N° 0227

BOLETIN DIARIO DE PRECIOS MAYORISTA

Sábado, 05 de Octubre de 2019

PRODUCTOS Y SUS CARACTERISTICAS	UNIDAD	EI ALTO			LA PAZ			COCHABAMBA			SANTA CRUZ			ORURO			TARIJA			SUCRE			POTOSI			COBIJA			TRINIDAD		
		04-10-19	05-10-19	VAR %	04-10-19	05-10-19	VAR %	04-10-19	05-10-19	VAR %	04-10-19	05-10-19	VAR %	04-10-19	05-10-19	VAR %	04-10-19	05-10-19	VAR %	04-10-19	05-10-19	VAR %	04-10-19	05-10-19	VAR %	04-10-19	05-10-19	VAR %	04-10-19	05-10-19	VAR %
TUBERCULOS - RAICES																															
Papa Desiree (Mediana)	@	51.65	51.65		54.44	45.37	-16.66	62.78	62.78		42.00	42.00		50.00	50.00		35.63	35.63		49.00	49.00		51.25	51.25		n.i.o.	n.i.o.		61.00	61.00	
Papa Huaycha o Imilla (Mediana)	@	56.89	56.89		58.33	57.22	-1.90	63.33	63.33		49.00	49.00		53.33	53.33		n.i.o.	n.i.o.		52.50	56.00	6.67	53.13	55.00	3.52	67.50	72.50	7.41	58.00	58.00	
Papa Holandesa (Mediana) IMPORTADO	@	54.44	54.44		54.44	53.70	-1.36	n.i.o.	n.i.o.		n.i.o.	n.i.o.		55.56	55.56		n.i.o.	n.i.o.		n.i.o.	n.i.o.		n.i.o.	n.i.o.		60.00	60.00		n.i.o.	n.i.o.	
Papalisa Cáscara Roja o Amarilla (Mediana)	@	53.50	53.50		55.00	55.00		45.00	45.00		40.00	40.00		38.89	38.89		36.25	36.25		47.50	47.50		65.00	65.00		n.i.o.	n.i.o.		67.50	67.50	
Yuca (Mediano - Grande)	Kg.	3.04	3.04		4.02	n.i.o.		3.30	3.30		1.47	1.47		3.70	3.70		3.48	3.48		2.61	2.61		n.i.o.	n.i.o.		2.61	2.61		3.91	3.91	
HORTALIZAS																															
Ajo	@	170.00	170.00		175.00	175.00		137.50	137.50		130.00	130.00		n.i.o.	n.i.o.		125.00	125.00		125.00	125.00		110.00	110.00		172.50	172.50		147.50	147.50	
Ajì en Vaina	@	n.i.o.	n.i.o.		n.i.o.	n.i.o.		287.50	287.50		318.33	318.33		n.i.o.	n.i.o.		250.00	250.00		162.50	162.50		230.00	230.00		n.i.o.	n.i.o.		442.50	442.50	
Ajì en Vaina IMPORTADO	BOLSA @	350.00	350.00		340.00	340.00		312.50	312.50		340.00	340.00		355.00	355.00		300.00	300.00		n.i.o.	n.i.o.		n.i.o.	n.i.o.		n.i.o.	n.i.o.		385.00	385.00	
Arveja Verde (Mediana)	@	62.50	62.50		85.00	85.00		55.00	55.00		55.00	55.00		80.00	80.00		46.25	37.50	-18.92	45.00	57.50	27.78	70.00	70.00		110.00	110.00		132.00	132.00	
Cebolla Verde (sin clasificar)	Kg.	2.28	2.83	24.12	2.52	2.52		1.91	1.74	-8.90	2.13	2.09	-1.88	2.17	2.17		1.52	1.52		3.04	3.04		2.83	3.04	7.42	n.i.o.	n.i.o.		3.15	3.15	
Cebolla cabeza (Mediana)	Kg.	2.78	2.78		3.30	3.30		2.72	2.66	-2.21	2.52	2.52		3.70	3.70		2.66	2.17	-18.42	3.04	2.66	-12.50	3.37	3.26	-3.26	n.i.o.	n.i.o.		4.26	4.26	
Cebolla cabeza (Mediana) IMPORTADO	Kg.	2.93	2.93		3.09	3.09		n.i.o.	n.i.o.		n.i.o.	n.i.o.		n.i.o.	n.i.o.		n.i.o.	n.i.o.		n.i.o.	n.i.o.		n.i.o.	n.i.o.		4.35	4.35		n.i.o.	n.i.o.	
Haba Verde Grande	@	54.88	54.88		80.00	82.50	3.13	28.00	28.00		40.00	40.00		35.00	35.00		16.25	15.00	-7.69	30.00	30.00		35.00	35.00		105.00	105.00		135.00	135.00	
Locoto (Mediano)	Kg.	6.52	n.i.o.		7.68	7.68		4.78	5.22	9.21	3.48	3.91	12.36	5.22	5.22		6.09	6.09		5.22	5.22		6.09	6.09		n.i.o.	n.i.o.		5.43	5.43	
Maíz Choclo (Mediano)	100 unid.	n.i.o.	n.i.o.		222.50	222.50		190.00	190.00		160.00	160.00		180.00	180.00		n.i.o.	n.i.o.		240.00	240.00		n.i.o.	n.i.o.		n.i.o.	n.i.o.		n.i.o.	n.i.o.	
Nabo (Mediano)	@	33.75	n.i.o.		31.11	31.11		28.00	30.00	7.14	25.00	25.00		30.00	30.00		15.00	15.00		n.i.o.	n.i.o.		32.50	32.50		82.50	82.50		52.50	52.50	
Pimentón Californiano (sin clasificar)	Kg.	6.52	n.i.o.		8.26	8.26		7.83	7.83		3.48	3.48		6.96	6.96		5.22	5.22		8.70	8.48	-2.53	8.70	8.70		n.i.o.	n.i.o.		11.30	11.30	
Tomate Perita Híbrido (Mediano)	Kg.	2.93	2.93		3.69	3.69		4.84	5.72	18.18	1.34	1.47	9.70	4.89	4.89		3.67	3.91	6.54	4.64	5.38	15.95	5.38	5.87	9.11	n.i.o.	n.i.o.		1.83	1.83	
Tomate Perita Híbrido (Mediano) IMPORTADO	Kg.	3.70	3.70		4.52	4.52		n.i.o.	n.i.o.		n.i.o.	n.i.o.		n.i.o.	n.i.o.		n.i.o.	n.i.o.		n.i.o.	n.i.o.		n.i.o.	n.i.o.		4.64	4.89	5.39	n.i.o.	n.i.o.	
Vainita Blanca Arbustiva (sin clasificar)	Kg.	6.09	6.09		7.19	7.19		4.78	4.78		5.22	5.22		4.35	4.35		6.52	6.52		4.35	4.35		6.09	6.09		9.57	9.57		11.48	11.48	
Zanahoria (sin clasificar)	Kg.	2.13	1.96	-7.98	1.84	1.84		1.84	2.13	15.76	1.57	1.57		1.74	1.74		1.96	1.96		1.93	1.55	-19.69	2.17	2.17		5.22	5.22		4.13	4.13	
Zapallo .	Kg.	3.04	3.04		2.72	2.72		1.96	1.96		1.52	1.52		2.61	2.61		1.96	1.96		3.70	3.70		2.39	2.39		n.i.o.	n.i.o.		3.70	3.70	

REFERENCIA:

■ Alza ■ Baja ■ Se mantiene n.i.o.: No Ingreso Oferta

Fuente: OAP-MDRyT

PRECIOS MAYORISTA DE PRODUCTOS AGROPECUARIOS Y AGROINDUSTRIALES

PRODUCTOS Y SUS CARACTERISTICAS	UNIDAD	EI ALTO			LA PAZ			COCHABAMBA			SANTA CRUZ			ORURO			TARJA			SUCRE			POTOSI			COBUJA			TRINIDAD		
		04-10-19	05-10-19	VAR %	04-10-19	05-10-19	VAR %	04-10-19	05-10-19	VAR %	04-10-19	05-10-19	VAR %	04-10-19	05-10-19	VAR %	04-10-19	05-10-19	VAR %	04-10-19	05-10-19	VAR %	04-10-19	05-10-19	VAR %	04-10-19	05-10-19	VAR %			
FRUTAS																															
Banana Cavendish (Mediana)	100 unid.	25.00	25.00		27.67	27.67		40.00	40.00		40.00	40.00		35.00	35.00		42.00	42.00		36.50	36.50		40.00	40.00		70.00	70.00		37.50	37.50	
Damasco (Mediano)	100 unid.	n.i.o.	n.i.o.		n.i.o.	n.i.o.		n.i.o.	n.i.o.		n.i.o.	n.i.o.		n.i.o.	n.i.o.		n.i.o.	n.i.o.		n.i.o.	n.i.o.		n.i.o.	n.i.o.		n.i.o.	n.i.o.		n.i.o.	n.i.o.	
Durazno (Mediano)	100 unid.	n.i.o.	n.i.o.		n.i.o.	n.i.o.		n.i.o.	n.i.o.		n.i.o.	n.i.o.		n.i.o.	n.i.o.		n.i.o.	n.i.o.		n.i.o.	n.i.o.		n.i.o.	n.i.o.		n.i.o.	n.i.o.		n.i.o.	n.i.o.	
Durazno (Mediano) IMPORTADO	100 unid.	n.i.o.	n.i.o.		n.i.o.	n.i.o.		n.i.o.	n.i.o.		n.i.o.	n.i.o.		n.i.o.	n.i.o.		n.i.o.	n.i.o.		n.i.o.	n.i.o.		n.i.o.	n.i.o.		n.i.o.	n.i.o.		n.i.o.	n.i.o.	
Frutilla (sin clasificar)	CAJA 100 unid.	20.00	n.i.o.		13.00	13.00		10.00	10.00		12.22	12.22		n.i.o.	n.i.o.		15.50	15.50		13.00	11.50	-11.54	n.i.o.	n.i.o.		n.i.o.	n.i.o.		n.i.o.	n.i.o.	
Limón Tahiti (Mediano)	100 unid.	n.i.o.	n.i.o.		n.i.o.	n.i.o.		75.00	75.00		70.00	70.00		55.00	55.00		32.50	32.50		50.00	70.00	40.00	72.50	72.50		n.i.o.	n.i.o.		50.00	50.00	
Limón Sutil (Mediano)	100 unid.	n.i.o.	n.i.o.		n.i.o.	n.i.o.		35.00	35.00		40.00	40.00		n.i.o.	n.i.o.		n.i.o.	n.i.o.		35.00	35.00		40.00	45.00	12.50	47.50	47.50		50.00	50.00	
Mandarina Criolla (Mediana)	100 unid.	n.i.o.	n.i.o.		n.i.o.	n.i.o.		n.i.o.	n.i.o.		n.i.o.	n.i.o.		n.i.o.	n.i.o.		n.i.o.	n.i.o.		n.i.o.	n.i.o.		n.i.o.	n.i.o.		n.i.o.	n.i.o.		n.i.o.	n.i.o.	
Mandarina Japonesa (Mediano - Grande)	100 unid.	n.i.o.	n.i.o.		n.i.o.	n.i.o.		n.i.o.	n.i.o.		n.i.o.	n.i.o.		n.i.o.	n.i.o.		28.00	28.00		n.i.o.	n.i.o.		n.i.o.	n.i.o.		n.i.o.	n.i.o.		n.i.o.	n.i.o.	
Manga Manzana (Mediana)	100 unid.	n.i.o.	n.i.o.		n.i.o.	n.i.o.		n.i.o.	n.i.o.		n.i.o.	n.i.o.		n.i.o.	n.i.o.		n.i.o.	n.i.o.		n.i.o.	n.i.o.		n.i.o.	n.i.o.		n.i.o.	n.i.o.		n.i.o.	n.i.o.	
Manga Manzana (Mediana) IMPORTADO	CAJA 100 unid.	n.i.o.	n.i.o.		n.i.o.	n.i.o.		n.i.o.	n.i.o.		n.i.o.	n.i.o.		n.i.o.	n.i.o.		n.i.o.	n.i.o.		n.i.o.	n.i.o.		n.i.o.	n.i.o.		n.i.o.	n.i.o.		n.i.o.	n.i.o.	
Manzana (Mediana)	100 unid.	n.i.o.	n.i.o.		n.i.o.	n.i.o.		n.i.o.	n.i.o.		n.i.o.	n.i.o.		n.i.o.	n.i.o.		n.i.o.	n.i.o.		n.i.o.	n.i.o.		n.i.o.	n.i.o.		n.i.o.	n.i.o.		n.i.o.	n.i.o.	
Manzana Red Delicious Mapleado (Mediana) IMPORTADO	100 unid.	170.00	170.00		175.00	175.00		160.00	160.00		113.09	113.09		n.i.o.	n.i.o.		190.00	190.00		180.00	180.00		160.00	160.00		147.92	147.92		87.50	87.50	
Naranja Injerto (Mediano)	100 unid.	25.00	25.00		30.00	30.00		25.00	25.00		24.50	24.50		30.00	30.00		30.00	30.00		n.i.o.	n.i.o.		35.00	35.00		n.i.o.	n.i.o.		40.00	40.00	
Naranja Criolla (Mediana)	100 unid.	n.i.o.	n.i.o.		n.i.o.	n.i.o.		n.i.o.	n.i.o.		38.00	38.00		35.00	35.00		25.00	25.00		37.50	37.50		32.50	32.50		50.00	50.00		n.i.o.	n.i.o.	
Palta Bacon (Mediano)	100 unid.	n.i.o.	n.i.o.		n.i.o.	n.i.o.		n.i.o.	n.i.o.		n.i.o.	n.i.o.		n.i.o.	n.i.o.		400.00	400.00		n.i.o.	n.i.o.		n.i.o.	n.i.o.		n.i.o.	n.i.o.		n.i.o.	n.i.o.	
Papaya Salvietti (Mediana)	100 unid.	600.00	600.00		623.33	623.33		550.00	550.00		300.00	300.00		680.00	680.00		500.00	500.00		600.00	600.00		625.00	625.00		550.00	550.00		475.00	475.00	
Piña Pucalpa (Mediana)	100 unid.	540.00	540.00		543.33	543.33		500.00	500.00		325.00	350.00	7.69	800.00	800.00		800.00	800.00		700.00	700.00		925.00	925.00		520.00	520.00		425.00	425.00	
Plátano (Mediano)	100 unid.	58.00	58.00		61.67	61.67		50.00	50.00		20.00	20.00		50.00	50.00		40.00	40.00		50.00	50.00		77.50	77.50		57.50	57.50		30.00	30.00	
Sandia (Mediano)	Kg.	2.61	2.61		2.50	2.50		2.07	2.07		1.09	1.09		2.17	2.17		1.74	1.74		1.96	1.96		2.17	2.17		1.96	1.96		3.21	3.21	
Toronja Ruby Red (Mediana)	100 unid.	n.i.o.	n.i.o.		92.50	92.50		120.00	120.00		40.00	40.00		70.00	70.00		60.00	60.00		90.00	75.00	-16.67	105.00	110.00	4.76	n.i.o.	n.i.o.		n.i.o.	n.i.o.	
Uva Blanca	Kg.	n.i.o.	n.i.o.		n.i.o.	n.i.o.		n.i.o.	n.i.o.		n.i.o.	n.i.o.		n.i.o.	n.i.o.		n.i.o.	n.i.o.		n.i.o.	n.i.o.		n.i.o.	n.i.o.		n.i.o.	n.i.o.		n.i.o.	n.i.o.	
Uva Negra	Kg.	n.i.o.	n.i.o.		n.i.o.	n.i.o.		n.i.o.	n.i.o.		n.i.o.	n.i.o.		n.i.o.	n.i.o.		n.i.o.	n.i.o.		n.i.o.	n.i.o.		n.i.o.	n.i.o.		n.i.o.	n.i.o.		n.i.o.	n.i.o.	
Uva Negra IMPORTADO	Kg.	9.57	9.78	2.19	8.70	8.70		n.i.o.	n.i.o.		9.57	9.57		n.i.o.	n.i.o.		n.i.o.	n.i.o.		n.i.o.	n.i.o.		n.i.o.	n.i.o.		14.35	14.35		n.i.o.	n.i.o.	
Uva Blanca IMPORTADO	Kg.	n.i.o.	n.i.o.		n.i.o.	n.i.o.		n.i.o.	n.i.o.		12.17	12.17		n.i.o.	n.i.o.		n.i.o.	n.i.o.		n.i.o.	n.i.o.		n.i.o.	n.i.o.		23.48	23.48		n.i.o.	n.i.o.	
CARNES - HUEVOS																															
Carne de Pollo entero eviscerado	Kg.	14.10	14.10		14.27	14.08	-1.33	14.33	14.33		13.40	13.65	1.87	13.88	13.88		14.00	14.00		14.00	14.00		15.10	15.10		13.50	13.50		14.00	14.00	
Carne de cerdo en gancho	Kg.	18.00	18.00		18.50	18.50		19.00	19.00		16.25	16.25		20.50	20.50		22.00	22.00		17.00	17.00		20.00	20.00		23.00	23.00		18.50	18.50	
Carne de res en gancho	Kg.	21.50	21.50		21.50	21.50		20.23	20.23		18.25	18.25		24.00	24.00		22.25	22.25		22.75	22.75		20.67	20.67		17.25	17.25		16.50	16.50	
Huevo (Primera Calidad)	unid.	0.70	0.70		0.70	0.70		0.60	0.60		0.61	0.61		0.60	0.60		0.60	0.60		0.68	0.68		0.68	0.68		0.68	0.68		0.53	0.53	
Pacú	Kg.	n.i.o.	n.i.o.		40.00	40.00		24.00	24.00		25.00	25.00		30.00	30.00		n.i.o.	n.i.o.		n.i.o.	n.i.o.		n.i.o.	n.i.o.		24.50	24.50		27.00	27.00	
Pejerrey	Kg.	53.91	53.91		54.78	54.78		50.00	50.00		n.i.o.	n.i.o.		54.43	54.43		n.i.o.	n.i.o.		n.i.o.	n.i.o.		n.i.o.	n.i.o.		n.i.o.	n.i.o.		n.i.o.	n.i.o.	
Surubí	Kg.	n.i.o.	n.i.o.		40.00	40.00		36.00	36.00		30.00	30.00		37.50	37.50		n.i.o.	n.i.o.		n.i.o.	n.i.o.		n.i.o.	n.i.o.		24.50	24.50		25.00	25.00	
Trucha	Kg.	26.09	26.09		31.30	31.30		35.00	35.00		n.i.o.	n.i.o.		31.30	31.30		n.i.o.	n.i.o.		n.i.o.	n.i.o.		n.i.o.	n.i.o.		n.i.o.	n.i.o.		n.i.o.	n.i.o.	

REFERENCIA:



Alza



Baja



Se mantiene

n.i.o.: No Ingreso Oferta

Fuente: OAP-MDRyT

PRECIOS MAYORISTA DE PRODUCTOS AGROPECUARIOS Y AGROINDUSTRIALES

PRODUCTOS Y SUS CARACTERISTICAS	UNIDAD	EI ALTO			LA PAZ			COCHABAMBA			SANTA CRUZ			ORURO			TARIJA			SUCRE			POTOSI			COBIJA			TRINIDAD		
		04-10-19	05-10-19	VAR %	04-10-19	05-10-19	VAR %	04-10-19	05-10-19	VAR %	04-10-19	05-10-19	VAR %	04-10-19	05-10-19	VAR %	04-10-19	05-10-19	VAR %	04-10-19	05-10-19	VAR %	04-10-19	05-10-19	VAR %	04-10-19	05-10-19	VAR %	04-10-19	05-10-19	VAR %
GRANOS - AGROINDUSTRIALES																															
Aceite vegetal a granel	Lt.	7.50	7.50		7.28	7.28		7.63	7.63		7.25	7.25		7.50	7.50		n.i.o.	n.i.o.		7.00	7.00		7.50	7.50		n.i.o.	n.i.o.		9.00	9.00	
Aceite vegetal envasado	BIDON 900 cc.	10.25	10.25		9.91	9.91		10.42	10.42		9.16	9.16		10.50	10.50		9.30	9.30		10.50	10.50		10.25	10.25		n.i.o.	n.i.o.		6.98	6.98	
Aceite vegetal envasado IMPORTADO	BIDON 900 cc.	7.20	7.20		7.65	7.65		n.i.o.	n.i.o.		7.38	7.38		7.99	7.99		6.75	6.75		6.98	6.98		6.89	6.89		6.55	6.55		7.38	7.38	
Amaranto	46 Kg.	n.i.o.	n.i.o.		n.i.o.	n.i.o.		n.i.o.	n.i.o.		n.i.o.	n.i.o.		n.i.o.	n.i.o.		n.i.o.	n.i.o.		n.i.o.	n.i.o.		n.i.o.	n.i.o.		n.i.o.	n.i.o.		n.i.o.	n.i.o.	
Arroz de primera	qq.	303.33	303.33		311.67	311.67		280.00	280.00		276.25	276.25		290.00	290.00		300.00	300.00		265.00	265.00		280.00	280.00		n.i.o.	n.i.o.		185.00	185.00	
Arroz económico	qq.	200.00	200.00		215.00	215.00		207.50	207.50		165.00	165.00		220.00	220.00		180.00	180.00		180.00	180.00		200.00	200.00		n.i.o.	n.i.o.		162.50	162.50	
Arroz de segunda	qq.	262.50	262.50		260.00	260.00		250.00	250.00		233.75	233.75		250.00	250.00		210.00	210.00		245.00	245.00		240.00	240.00		n.i.o.	n.i.o.		170.00	170.00	
Arroz de primera IMPORTADO	qq.	213.90	213.90		200.00	200.00		230.00	230.00		245.33	245.33		230.00	230.00		202.40	202.40		220.80	220.80		n.i.o.	n.i.o.		214.67	214.67		276.00	276.00	
Azúcar blanco	qq.	161.25	161.25		155.00	155.00		165.00	165.00		155.00	155.00		170.00	170.00		160.00	160.00		150.00	150.00		160.00	160.00		n.i.o.	n.i.o.		217.50	217.50	
Azúcar blanco IMPORTADO	SACO qq.	n.i.o.	n.i.o.		n.i.o.	n.i.o.		n.i.o.	n.i.o.		n.i.o.	n.i.o.		n.i.o.	n.i.o.		n.i.o.	n.i.o.		n.i.o.	n.i.o.		n.i.o.	n.i.o.		149.50	149.50		n.i.o.	n.i.o.	
Café molido	Kg.	n.i.o.	n.i.o.		41.00	41.00		40.00	40.00		40.00	40.00		45.00	45.00		50.00	50.00		n.i.o.	n.i.o.		40.00	40.00		n.i.o.	n.i.o.		n.i.o.	n.i.o.	
Café en grano (Mediano)	qq.	n.i.o.	n.i.o.		n.i.o.	n.i.o.		n.i.o.	n.i.o.		n.i.o.	n.i.o.		n.i.o.	n.i.o.		3986.67	3986.67		n.i.o.	n.i.o.		n.i.o.	n.i.o.		n.i.o.	n.i.o.		n.i.o.	n.i.o.	
Cebada en grano	@	45.00	45.00		49.38	49.38		35.00	35.00		n.i.o.	n.i.o.		45.00	45.00		n.i.o.	n.i.o.		22.50	22.50		27.50	27.50		n.i.o.	n.i.o.		n.i.o.	n.i.o.	
Charque de llama	Kg.	54.00	54.00		n.i.o.	n.i.o.		68.00	68.00		n.i.o.	n.i.o.		120.00	120.00		n.i.o.	n.i.o.		165.00	165.00		110.00	110.00		n.i.o.	n.i.o.		n.i.o.	n.i.o.	
Chuña (Mediano)	qq.	352.50	352.50		365.00	365.00		370.00	370.00		400.00	400.00		320.00	320.00		490.00	490.00		560.00	560.00		470.00	470.00		n.i.o.	n.i.o.		815.00	815.00	
Fideo	@	75.00	75.00		75.00	75.00		70.00	70.00		74.00	74.00		78.00	78.00		75.00	75.00		70.00	70.00		67.50	67.50		90.00	90.00		75.00	75.00	
Frejol Negro (Mediano)	qq.	390.00	390.00		375.00	375.00		360.00	360.00		160.00	160.00		n.i.o.	n.i.o.		n.i.o.	n.i.o.		275.00	275.00		n.i.o.	n.i.o.		n.i.o.	n.i.o.		n.i.o.	n.i.o.	
Girasol (Pequeño color café rayado)	qq.	n.i.o.	n.i.o.		n.i.o.	n.i.o.		n.i.o.	n.i.o.		n.i.o.	n.i.o.		n.i.o.	n.i.o.		n.i.o.	n.i.o.		n.i.o.	n.i.o.		n.i.o.	n.i.o.		n.i.o.	n.i.o.		n.i.o.	n.i.o.	
Harina blanca	46 Kg.	180.00	180.00		176.33	176.33		174.80	174.80		193.20	193.20		n.i.o.	n.i.o.		n.i.o.	n.i.o.		n.i.o.	n.i.o.		n.i.o.	n.i.o.		n.i.o.	n.i.o.		215.00	215.00	
Harina blanca IMPORTADO	SACO 46 Kg.	164.45	164.45		161.00	161.00		163.76	163.76		165.60	165.60		170.20	170.20		165.60	165.60		170.20	170.20		165.60	165.60		202.40	202.40		174.80	174.80	
Leche fluida	BIDON 946 ml.	5.70	5.70		5.70	5.70		5.70	5.70		5.70	5.70		5.60	5.60		4.50	4.50		5.50	5.50		6.00	6.00		n.i.o.	n.i.o.		5.88	5.88	
Leche en polvo	LATA 2500 grs.	150.00	150.00		150.00	150.00		160.00	160.00		150.00	150.00		163.00	163.00		150.00	150.00		155.00	155.00		160.00	155.00	-3.13	165.00	165.00		166.25	166.25	
Manteca de cerdo IMPORTADO	LATA 17 Kg.	210.00	210.00		227.50	227.50		217.00	217.00		185.00	185.00		220.00	220.00		230.00	230.00		215.00	215.00		240.00	240.00		n.i.o.	n.i.o.		n.i.o.	n.i.o.	
Manteca vegetal	CAJA 17 Kg.	215.00	215.00		212.00	212.00		225.00	225.00		215.00	215.00		200.00	200.00		220.00	220.00		210.00	210.00		220.00	220.00		n.i.o.	n.i.o.		217.50	217.50	
Maní con cáscara rojo	qq.	351.67	351.67		360.00	360.00		430.00	430.00		350.00	350.00		457.50	457.50		400.00	400.00		370.00	370.00		420.00	420.00		n.i.o.	n.i.o.		n.i.o.	n.i.o.	
Maíz Blanco (Grande)	qq.	415.00	415.00		430.00	430.00		400.00	400.00		420.00	420.00		360.00	360.00		310.00	310.00		260.00	260.00		280.00	280.00		n.i.o.	n.i.o.		n.i.o.	n.i.o.	
Maíz amarillo duro	qq.	125.00	125.00		117.50	117.50		78.00	78.00		70.00	70.00		100.00	100.00		65.00	65.00		75.00	75.00		120.00	120.00		82.80	82.80		85.00	85.00	
Maíz amarillo duro IMPORTADO	qq.	n.i.o.	n.i.o.		n.i.o.	n.i.o.		n.i.o.	n.i.o.		76.00	76.00		n.i.o.	n.i.o.		n.i.o.	n.i.o.		n.i.o.	n.i.o.		n.i.o.	n.i.o.		82.80	82.80		n.i.o.	n.i.o.	
Quinoa Real	qq.	780.00	780.00		785.00	785.00		700.00	700.00		n.i.o.	n.i.o.		490.00	490.00		n.i.o.	n.i.o.		n.i.o.	n.i.o.		680.00	680.00		n.i.o.	n.i.o.		n.i.o.	n.i.o.	
Sorgo	qq.	n.i.o.	n.i.o.		100.00	100.00		65.00	65.00		47.00	47.00		87.50	87.50		n.i.o.	n.i.o.		62.50	62.50		110.00	110.00		n.i.o.	n.i.o.		n.i.o.	n.i.o.	
Soya en grano	qq.	200.00	200.00		210.00	210.00		230.00	230.00		150.00	150.00		n.i.o.	n.i.o.		n.i.o.	n.i.o.		190.00	190.00		n.i.o.	n.i.o.		n.i.o.	n.i.o.		n.i.o.	n.i.o.	
Sésamo (Escobero)	qq.	n.i.o.	n.i.o.		n.i.o.	n.i.o.		780.00	780.00		n.i.o.	n.i.o.		n.i.o.	n.i.o.		n.i.o.	n.i.o.		n.i.o.	n.i.o.		n.i.o.	n.i.o.		n.i.o.	n.i.o.		n.i.o.	n.i.o.	
Trigo en grano	qq.	220.00	220.00		217.50	217.50		210.00	210.00		n.i.o.	n.i.o.		n.i.o.	n.i.o.		155.00	155.00		145.00	145.00		155.00	155.00		n.i.o.	n.i.o.		n.i.o.	n.i.o.	
Trigo pelado	qq.	250.00	250.00		275.00	275.00		340.00	340.00		270.00	270.00		315.00	315.00		245.00	245.00		215.00	215.00		320.00	320.00		n.i.o.	n.i.o.		n.i.o.	n.i.o.	
Tunta	qq.	840.00	840.00		1010.00	1010.00		730.00	730.00		640.00	640.00		1040.00	1040.00		960.00	960.00		n.i.o.	n.i.o.		n.i.o.	n.i.o.		n.i.o.	n.i.o.		n.i.o.	n.i.o.	
Tunta . IMPORTADO	50 Kg.	1116.67	1116.67		1130.00	1130.00		1010.00	1010.00		847.83	847.83		1200.00	1200.00		n.i.o.	n.i.o.		n.i.o.	n.i.o.		n.i.o.	n.i.o.		n.i.o.	n.i.o.		n.i.o.	n.i.o.	

Nota: El precio de pollo que se reflejan en el boletín diario correspondiente a la ciudad de Tarija, pertenece a la producción local.

REFERENCIA:

■ Alza
 ■ Baja
 ■ Se mantiene
 n.i.o.: No Ingreso Oferta

Fuente: OAP-MDRyT

PRECIOS MAYORISTAS DE LA CARNE DE POLLO ENTERO EVISCERADO Y AZÚCAR BLANCO

05 DE OCTUBRE DE 2019

CARNE DE POLLO — AGENCIA

CIUDAD	SOFÍA	IMBA	ALG	PIO RICO	PROMEDIO
EI ALTO	14.50	14.40	n.i.o.	13.40	14,10
LA PAZ	14.15	14.50	n.i.o.	13.60	14,08
COCHABAMBA	14.80	14.50	14.50	13.50	14,33
SANTA CRUZ	13.50	13.80	n.i.o.	n.i.o.	13,65
ORURO	14.00	14.00	14.00	13.50	13,88
SUCRE	n.i.o.	14.20	n.i.o.	13.80	14,00
POTOSI	n.i.o.	15.20	15.00	n.i.o.	15,10
TRINIDAD	14.00	n.i.o.	n.i.o.	n.i.o.	14,00

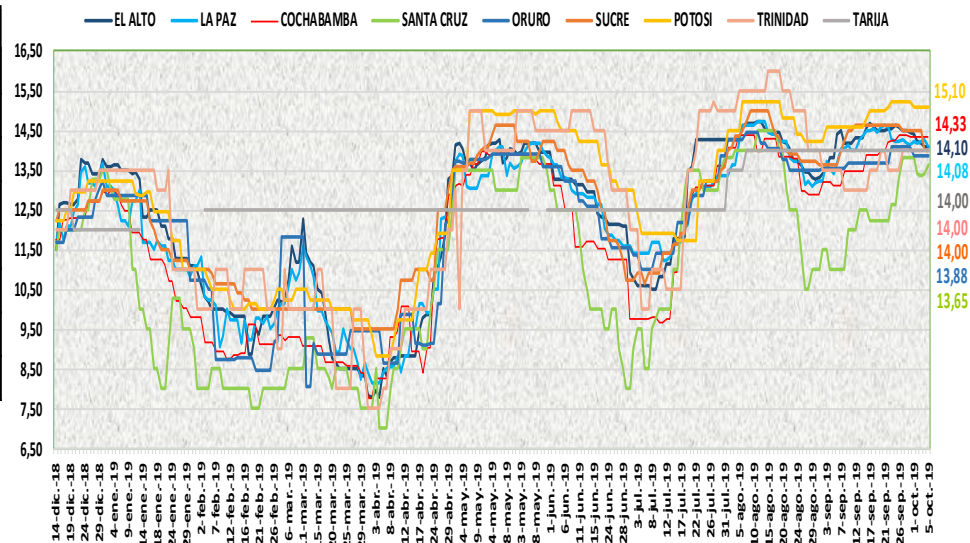

En esta jornada subió de precio el precio del pollo entero eviscerado en la ciudad de Santa Cruz de la marca SOFIA debido a la inestabilidad del sector avícola. Bajó de precio en la ciudad de La Paz en las marcas SOFIA y PIO RICO debido a la buena oferta.

05 DE OCTUBRE DE 2019

AZUCAR BLANCO — MARCAS

CIUDAD	LA BELGICA		UNAGRO		GUABIRÁ		SAN AURELIO		BERMEJO	
	Bs/qq	Bs/Kg	Bs/qq	Bs/Kg	Bs/qq	Bs/Kg	Bs/qq	Bs/Kg	Bs/qq	Bs/Kg
EI ALTO	164.00	3.57	n.i.o.	n.i.o.	n.i.o.	n.i.o.	161.25	3.51	n.i.o.	n.i.o.
LA PAZ	165.00	3.59	n.i.o.	n.i.o.	n.i.o.	n.i.o.	155.00	3.37	n.i.o.	n.i.o.
COCHABAMBA	165.00	3.59	170.00	3.70	170.00	3.70	165.00	3.59	n.i.o.	n.i.o.
SANTA CRUZ	n.i.o.	n.i.o.	n.i.o.	n.i.o.	195.00	4.24	155.00	3.37	n.i.o.	n.i.o.
ORURO	n.i.o.	n.i.o.	170.00	3.70	n.i.o.	n.i.o.	170.00	3.70	180.00	3.91
SUCRE	n.i.o.	n.i.o.	n.i.o.	n.i.o.	n.i.o.	n.i.o.	150.00	3.26	160.00	3.48
TARIJA	n.i.o.	n.i.o.	n.i.o.	n.i.o.	n.i.o.	n.i.o.	n.i.o.	n.i.o.	160.00	3.48
POTOSI	n.i.o.	n.i.o.	n.i.o.	n.i.o.	n.i.o.	n.i.o.	160.00	3.48	177.50	3.86
TRINIDAD	n.i.o.	n.i.o.	215.00	4.67	220.00	4.78	n.i.o.	n.i.o.	n.i.o.	n.i.o.

De acuerdo al reporte de esta jornada se mantiene estable el precio del azúcar blanco en sus diferentes marcas en las ocho ciudades capitales.

REFERENCIA:

Alza (Red square) Baja (Green square) Se mantiene (Yellow square)

n.i.o.: No Ingreso Oferta

Fuente: OAP-MDRyT

COMENTARIOS DE PRODUCTOS AGROPECUARIOS Y AGROINDUSTRIALES

El Alto. – Subió de precio; La papa huaycha de Cochabamba llego producto fresco con nuevo precio incrementado la papa es nueva, zanahoria de Mizque y Parotani debido al aumento de la demanda, zapallo de Cochabamba de Inquisivi subió de precio hay poca oferta. Bajo de precio; tomate de La Paz, Cochabamba, Tarija por mejoramiento de la oferta en el mercado, la carne de pollo marca PIO LINDO mejoro la oferta ligeramente en el mercado, haba verde de Palca debido a su tamaño.

La Paz. – Subió de precio; cebolla verde de Mizque debido a que no está ingresando en cantidades considerables, zapallo debido a que, bajo la producción, carne de pollo eviscerado, SOFÍA y PIO RICO su demanda ha incrementado, pejerrey y trucha debido a que no existe el mucho abastecimiento. Bajo de precio; arveja verde de Palca y Cochabamba, haba verde de Palca, Cochabamba, nabo de Cochabamba, pimiento de Palca, tomate perita debido de Luribay, Cochabamba por el buen abastecimiento, zanahoria de Mizque debido a que llego en buenas cantidades, carne de cerdo, debido a que su demanda ha disminuido ligeramente, cebolla cabeza del Perú debido a la variabilidad de precio.

Cochabamba. – Subió de precio; la zanahoria de Llajta ya que presenta mejor calidad e indicar que la demanda es mayor, el tomate ya que el abastecimiento es moderado y el nabo por el comportamiento de la oferta y demanda indicar que todo se comercializa con remanentes. Bajo de precio; el pimentón ya que existe buen abastecimiento.

Santa Cruz. – Subió de precio; El maíz amarillo duro pues se halla fuera de temporada y hay una ligera disminución de oferta y el grano estaría llegando desde la zona sur en la frontera a mayor distancia de los centros de abasto. Bajo de precio; arveja verde, la calidad es muy buena, haba verde ha llegado moderada cantidad de origen Cochabamba, locoto variabilidad en el precio, pimentón, la oferta es alta, están llegando de tamaños seleccionados y también de tamaños mezclados. de excelente calidad, verdes duraderos, lechuga crespa. hay sobre oferta.

Oruro. – Bajo de precio; La arveja de Cochabamba, la cebolla verde de Cochabamba, el haba de Cochabamba, el pimentón de la Guardia, el zapallo de Cochabamba, por la buena oferta, La carne de pollo en las distintas marcas por la buena oferta de igual manera baja su precio el Surubí.

Sucre. – Subió de precio; la lechuga crespa de Chuquisaca debido a la regular oferta que tiene este producto. Bajo de precio; el haba y el locoto de Cochabamba debido a la buena oferta y regular demanda que presentan estos productos, banana proveniente de Cochabamba debido a la llegada en buena cantidad de este producto.

Tarija. – Subió de precio; tomate perita híbrido de Entre Ríos (La Moreta), Padcaya, Bermejo, Villa San Lorenzo, debido a que la demanda es mayor a la oferta.

Potosí. – Subió de precio; El haba de Tarija y La Paz y el locoto de Colomi, limón sutil de Oronkota y Poco Poco y el limón Tahití de Santa Cruz y de Alto Beni. Bajo de precio; La cebolla cola verde de Tarija y Potosí y la vainita de Potosí, Cochabamba y Santa Cruz, plátano de Cochabamba y La Paz y la Sandia de Cochabamba y Santa Cruz, debido a la mejora de la oferta y nuevos ingresos al mercado, la carne de pollo entero eviscerado de la línea ALG de Cochabamba, debido a la regular oferta y estudio de mercado de la empresa. Baja de precio la carne de res de Santa Cruz y Potosí, debido a la variabilidad de precios y procedencias.

Cobija. – Bajo de precio; haba verde grande de Perú (Puerto Maldonado) esto debido a que se quiere ir terminando el producto para renovación.