

N° 051

BOLETIN DIARIO DE PRECIOS MAYORISTA

Miércoles, 06 de Marzo de 2019

PRODUCTOS Y SUS CARACTERISTICAS	UNIDAD	EI ALTO			LA PAZ			COCHABAMBA			SANTA CRUZ			ORURO			TARIJA			SUCRE			POTOSI			COBIJA			TRINIDAD		
		01-03-19	06-03-19	VAR %	01-03-19	06-03-19	VAR %	01-03-19	06-03-19	VAR %	01-03-19	06-03-19	VAR %	01-03-19	06-03-19	VAR %	01-03-19	06-03-19	VAR %	01-03-19	06-03-19	VAR %	01-03-19	06-03-19	VAR %	01-03-19	06-03-19	VAR %			
TUBERCULOS - RAICES																															
Papa Desiree (Mediana)	@	36.78	36.78		37.81	37.81		35.56	35.56		20.00	20.50	2.50	32.22	32.22		25.00	27.50	10.00	26.00	28.00	7.69	26.25	26.25		n.i.o.	n.i.o.		38.00	40.00	5.26
Papa Huaycha o Imilla (Mediana)	@	35.56	35.56		34.38	34.38		33.33	33.33		30.33	31.00	2.21	33.33	35.56	6.69	37.50	37.50		33.50	35.00	4.48	35.00	35.00		70.00	70.00		38.00	40.00	5.26
Papa Holandesa (Mediana) IMPORTADO	@	43.89	43.89		43.89	43.89		n.i.o.	n.i.o.		n.i.o.	n.i.o.		n.i.o.	n.i.o.		n.i.o.	n.i.o.		n.i.o.	n.i.o.		n.i.o.	n.i.o.		65.00	65.00		40.00	40.00	
Papalisa Cáscara Roja o Amarilla (Mediana)	@	39.25	39.25		55.00	55.00		40.00	40.00		45.00	42.50	-5.56	50.00	50.00		n.i.o.	n.i.o.		50.00	50.00		45.00	50.00	11.11	n.i.o.	n.i.o.		80.00	80.00	
Yuca (Mediano - Grande)	Kg	2.77	4.24	53.07	2.17	2.17		2.61	2.61		1.30	1.30		n.i.o.	n.i.o.		n.i.o.	n.i.o.		2.17	2.17		n.i.o.	n.i.o.		3.48	3.68	5.75	3.59	3.59	
HORTALIZAS																															
Ajo	@	55.00	55.00		55.00	55.00		87.50	87.50		110.00	110.00		85.00	100.00	17.65	50.00	50.00		81.25	81.25		75.00	75.00		165.00	165.00		155.00	155.00	
Ají en Vaina	@	n.i.o.	n.i.o.		n.i.o.	n.i.o.		325.00	325.00		318.33	318.33		n.i.o.	n.i.o.		325.00	275.00	-15.38	151.25	151.25		230.00	230.00		n.i.o.	n.i.o.		440.00	440.00	
Ají en Vaina IMPORTADO	BOLSA @	300.00	300.00		330.00	330.00		332.50	332.50		340.00	340.00		370.00	370.00		350.00	325.00	-7.14	n.i.o.	n.i.o.		n.i.o.	n.i.o.		n.i.o.	n.i.o.		385.00	385.00	
Arveja Verde (Mediana)	@	87.50	125.00	42.86	120.00	120.00		82.50	80.00	-3.03	85.00	80.00	-5.88	80.00	90.00	12.50	62.50	75.00	20.00	70.00	82.50	17.86	65.00	55.00	-15.38	100.00	100.00		120.00	n.i.o.	
Cebolla Verde (sin clasificar)	Kg	1.85	1.85		1.81	1.81		1.30	1.30		2.52	2.61	3.57	0.72	0.80	11.11	2.61	2.61		2.39	3.91	63.60	1.30	1.57	20.77	n.i.o.	n.i.o.		2.99	2.99	
Cebolla cabeza (Mediana)	Kg	2.05	1.90	-7.32	2.61	2.39	-8.43	1.41	1.30	-7.80	1.78	1.96	10.11	1.63	1.74	6.75	1.20	1.41	17.50	1.52	1.52		1.68	1.68		n.i.o.	n.i.o.		3.30	3.30	
Cebolla cabeza (Mediana) IMPORTADO	Kg	n.i.o.	n.i.o.		n.i.o.	n.i.o.		n.i.o.	n.i.o.		n.i.o.	n.i.o.		n.i.o.	n.i.o.		n.i.o.	n.i.o.		n.i.o.	n.i.o.		n.i.o.	n.i.o.		4.78	4.99	4.39	3.30	3.30	
Haba Verde Grande	@	23.33	25.00	7.16	37.50	37.50		20.00	20.00		27.67	30.00	8.42	25.00	30.00	20.00	17.50	18.75	7.14	22.50	27.50	22.22	30.00	30.00		100.00	100.00		120.00	n.i.o.	
Locoto (Mediano)	Kg	10.00	9.07	-9.30	7.39	7.39		6.52	6.09	-6.60	6.09	6.09		6.09	6.96	14.29	13.04	13.04		6.30	6.74	6.98	6.52	6.52		n.i.o.	n.i.o.		5.43	n.i.o.	
Maíz Choclo (Mediano)	100 unid.	100.00	100.00		85.00	85.00		65.00	65.00		100.00	110.00	10.00	90.00	100.00	11.11	80.00	80.00		60.00	80.00	33.33	75.00	75.00		n.i.o.	n.i.o.		87.50	87.50	
Nabo (Mediano)	@	17.08	19.17	12.24	24.17	24.17		20.00	20.00		n.i.o.	n.i.o.		13.33	13.33		35.00	35.00		n.i.o.	n.i.o.		27.50	27.50		87.50	87.50		50.00	50.00	
Pimentón Californiano (sin clasificar)	Kg	4.35	4.35		4.78	4.78		2.61	2.61		3.04	3.48	14.47	7.39	7.61	2.98	2.39	2.39		1.96	1.96		4.13	4.35	5.33	n.i.o.	n.i.o.		10.87	10.87	
Tomate Perita Híbrido (Mediano)	Kg	3.67	3.68	0.27	3.83	3.67	-4.18	2.31	2.53	9.52	1.96	2.20	12.24	3.91	4.16	6.39	2.44	2.44		3.42	3.42		3.42	3.67	7.31	n.i.o.	n.i.o.		4.40	3.91	-11.14
Tomate Perita Híbrido (Mediano) IMPORTADO	Kg	3.96	3.96		n.i.o.	3.91		n.i.o.	n.i.o.		n.i.o.	n.i.o.		3.67	n.i.o.		n.i.o.	n.i.o.		n.i.o.	n.i.o.		n.i.o.	n.i.o.		5.62	5.62		n.i.o.	n.i.o.	
Vainita Blanca Arbustiva (sin clasificar)	Kg	5.17	5.33	3.09	4.13	4.13		3.91	3.91		3.04	3.48	14.47	6.09	6.09		3.91	3.91		3.70	3.70		4.78	4.78		8.70	8.70		7.83	n.i.o.	
Zanahoria (sin clasificar)	Kg	1.68	1.65	-1.79	1.63	1.63		1.37	1.24	-9.49	1.55	1.83	18.06	1.12	1.12		1.30	1.30		1.30	1.59	22.31	1.30	1.41	8.46	5.22	5.22		4.35	4.35	
Zapallo .	Kg	1.74	1.74		2.07	2.07		1.63	1.63		1.52	1.52		1.96	1.96		2.61	2.61		1.52	1.52		2.28	2.28		n.i.o.	n.i.o.		3.80	3.80	

REFERENCIA:

■ Alza ■ Baja ■ Se mantiene n.i.o.: No Ingreso Oferta

Fuente: OAP-MDRyT

PRECIOS MAYORISTA DE PRODUCTOS AGROPECUARIOS Y AGROINDUSTRIALES

PRODUCTOS Y SUS CARACTERISTICAS	UNIDAD	EI ALTO			LA PAZ			COCHABAMBA			SANTA CRUZ			ORURO			TARJA			SUCRE			POTOSI			COBCHA			TRINIDAD		
		01-03-19	06-03-19	VAR %	01-03-19	06-03-19	VAR %	01-03-19	06-03-19	VAR %	01-03-19	06-03-19	VAR %	01-03-19	06-03-19	VAR %	01-03-19	06-03-19	VAR %	01-03-19	06-03-19	VAR %	01-03-19	06-03-19	VAR %	01-03-19	06-03-19	VAR %			
FRUTAS																															
Banana Cavendish (Mediana)	100 unid.	28.33	28.33		37.50	37.50		25.00	25.00		32.50	33.75	3.85	30.00	30.00		37.50	37.50		32.00	32.00		38.00	38.00		85.00	85.00		35.00	35.00	
Damasco (Mediano)	100 unid.	n.i.o.	n.i.o.		n.i.o.	n.i.o.		n.i.o.	n.i.o.		n.i.o.	n.i.o.		n.i.o.	n.i.o.		n.i.o.	n.i.o.		n.i.o.	n.i.o.		n.i.o.	n.i.o.		n.i.o.	n.i.o.		n.i.o.	n.i.o.	
Durazno (Mediano)	100 unid.	48.00	48.00		42.50	42.50		50.00	50.00		30.56	30.56		80.00	80.00		21.83	22.22	1.79	42.50	42.50		35.00	37.50	7.14	n.i.o.	n.i.o.		85.00	85.00	
Durazno (Mediano) IMPORTADO	100 unid.	n.i.o.	n.i.o.		n.i.o.	n.i.o.		n.i.o.	n.i.o.		n.i.o.	n.i.o.		n.i.o.	n.i.o.		n.i.o.	n.i.o.		n.i.o.	n.i.o.		n.i.o.	n.i.o.		n.i.o.	n.i.o.		n.i.o.	n.i.o.	
Frutilla (sin clasificar)	CAJA 100 unid.	15.00	n.i.o.		13.50	13.50		10.00	10.00		6.66	6.66		n.i.o.	n.i.o.		15.50	15.50		8.00	8.00		n.i.o.	n.i.o.		n.i.o.	n.i.o.		n.i.o.	n.i.o.	
Limón Tahiti (Mediano)	100 unid.	18.00	18.00		16.50	16.50		16.00	16.00		10.00	10.00		20.00	20.00		20.00	20.00		17.50	17.50		25.00	30.00	20.00	n.i.o.	n.i.o.		40.00	40.00	
Limón Sutil (Mediano)	100 unid.	18.00	18.00		15.00	15.00		15.00	15.00		10.00	10.00		20.00	20.00		50.00	50.00		10.00	16.50	65.00	15.00	15.00		60.00	60.00		40.00	40.00	
Mandarina Criolla (Mediana)	100 unid.	n.i.o.	n.i.o.		n.i.o.	n.i.o.		n.i.o.	n.i.o.		n.i.o.	n.i.o.		n.i.o.	n.i.o.		n.i.o.	n.i.o.		n.i.o.	n.i.o.		47.50	47.50		n.i.o.	n.i.o.		n.i.o.	n.i.o.	
Mandarina Japonesa (Mediano - Grande)	100 unid.	45.00	60.00	33.33	40.00	40.00		40.00	40.00		28.00	n.i.o.		60.00	60.00		50.00	50.00		n.i.o.	n.i.o.		n.i.o.	n.i.o.		n.i.o.	n.i.o.		n.i.o.	n.i.o.	
Manga Manzana (Mediana)	100 unid.	n.i.o.	n.i.o.		n.i.o.	n.i.o.		n.i.o.	n.i.o.		n.i.o.	n.i.o.		n.i.o.	n.i.o.		n.i.o.	n.i.o.		n.i.o.	n.i.o.		n.i.o.	n.i.o.		n.i.o.	n.i.o.		n.i.o.	n.i.o.	
Manga Manzana (Mediana) IMPORTADO	CAJA 100 unid.	n.i.o.	n.i.o.		n.i.o.	n.i.o.		n.i.o.	n.i.o.		n.i.o.	n.i.o.		n.i.o.	n.i.o.		n.i.o.	n.i.o.		n.i.o.	n.i.o.		n.i.o.	n.i.o.		n.i.o.	n.i.o.		n.i.o.	n.i.o.	
Manzana (Mediana)	100 unid.	n.i.o.	n.i.o.		n.i.o.	n.i.o.		90.00	90.00		40.38	n.i.o.		n.i.o.	n.i.o.		n.i.o.	n.i.o.		110.00	110.00		n.i.o.	n.i.o.		n.i.o.	n.i.o.		n.i.o.	n.i.o.	
Manzana Red Delicious Mapleado (Mediana) IMPORTADO	100 unid.	n.i.o.	n.i.o.		205.00	205.00		200.00	200.00		n.i.o.	n.i.o.		n.i.o.	n.i.o.		150.00	150.00		200.00	200.00		190.00	190.00		150.00	150.00		90.00	90.00	
Naranja Injerto (Mediano)	100 unid.	51.50	51.50		52.50	52.50		70.00	70.00		50.00	50.00		70.00	70.00		65.00	65.00		65.00	65.00		50.00	50.00		n.i.o.	n.i.o.		50.00	50.00	
Naranja Criolla (Mediana)	100 unid.	n.i.o.	n.i.o.		n.i.o.	n.i.o.		n.i.o.	n.i.o.		n.i.o.	n.i.o.		n.i.o.	n.i.o.		n.i.o.	n.i.o.		n.i.o.	n.i.o.		n.i.o.	n.i.o.		n.i.o.	n.i.o.		n.i.o.	n.i.o.	
Palta Bacon (Mediano)	100 unid.	280.00	262.50	-6.25	310.00	310.00		300.00	300.00		150.00	150.00		300.00	320.00	6.67	245.00	240.00	-2.04	n.i.o.	n.i.o.		n.i.o.	n.i.o.		340.00	340.00		n.i.o.	n.i.o.	
Papaya Salvietti (Mediana)	100 unid.	796.67	678.75	-14.80	1050.00	1050.00		600.00	600.00		500.00	700.00	40.00	800.00	800.00		950.00	950.00		650.00	650.00		750.00	775.00	3.33	650.00	650.00		400.00	400.00	
Piña Pucallpa (Mediana)	100 unid.	1216.67	1450.00	19.18	1000.00	1000.00		875.00	875.00		700.00	800.00	14.29	1230.00	1230.00		890.00	890.00		750.00	750.00		1000.00	1000.00		n.i.o.	n.i.o.		425.00	425.00	
Plátano (Mediano)	100 unid.	42.00	42.00		42.50	42.50		30.00	30.00		18.00	18.00		35.00	35.00		42.50	40.00	-5.88	45.00	45.00		55.00	60.00	9.09	57.50	57.50		25.00	25.00	
Sandía (Mediano)	Kg.	2.42	2.36	-2.48	2.28	2.28		2.07	2.07		0.90	0.90		2.17	2.17		1.63	1.63		1.74	1.74		1.96	1.96		2.72	2.72		3.26	3.26	
Toronja Ruby Red (Mediana)	100 unid.	85.00	85.00		75.00	75.00		85.00	85.00		45.00	47.50	5.56	n.i.o.	n.i.o.		70.00	70.00		n.i.o.	n.i.o.		80.00	n.i.o.		87.50	87.50		n.i.o.	n.i.o.	
Uva Blanca	Kg.	5.00	5.00		4.57	4.57		5.22	5.22		5.65	6.09	7.79	5.22	5.22		4.35	3.48	-20.00	4.57	4.57		5.65	6.09	7.79	n.i.o.	n.i.o.		n.i.o.	n.i.o.	
Uva Negra	Kg.	5.65	5.65		4.57	4.57		5.65	5.65		5.65	6.52	15.40	5.22	5.22		4.24	4.35	2.59	4.57	4.57		5.65	5.65		n.i.o.	n.i.o.		n.i.o.	n.i.o.	
Uva Negra IMPORTADO	Kg.	n.i.o.	n.i.o.		n.i.o.	n.i.o.		n.i.o.	n.i.o.		n.i.o.	n.i.o.		n.i.o.	n.i.o.		n.i.o.	n.i.o.		n.i.o.	n.i.o.		n.i.o.	n.i.o.		14.13	14.13		n.i.o.	n.i.o.	
Uva Blanca IMPORTADO	Kg.	n.i.o.	n.i.o.		n.i.o.	n.i.o.		n.i.o.	n.i.o.		n.i.o.	n.i.o.		n.i.o.	n.i.o.		n.i.o.	n.i.o.		n.i.o.	n.i.o.		n.i.o.	n.i.o.		19.35	19.35		n.i.o.	n.i.o.	
CARNES - HUEVOS																															
Carne de Pollo entero eviscerado	Kg.	10.20	10.78	5.69	10.17	10.58	4.03	9.20	9.33	1.41	8.00	8.50	6.25	11.83	11.83		12.50	12.50		10.00	10.00		10.25	10.25		12.75	12.75		11.00	10.00	-9.09
Carne de cerdo en gancho	Kg.	15.88	15.88		21.75	21.75		20.00	20.00		16.50	16.50		24.00	24.00		22.00	22.00		19.00	19.00		21.00	21.00		23.00	23.00		18.00	18.00	
Carne de res en gancho	Kg.	20.50	20.50		20.50	20.50		21.00	21.00		19.50	19.50		23.00	23.00		22.25	22.25		22.75	22.75		21.00	21.00		17.25	17.25		16.50	16.50	
Huevo (Primera Calidad)	unid.	0.60	0.60		0.70	0.70		0.60	0.60		0.60	0.60		0.60	0.60		0.60	0.60		0.65	0.65		0.68	0.68		0.68	0.68		0.40	0.40	
Pacú	Kg.	n.i.o.	n.i.o.		35.00	35.00		30.00	30.00		35.00	35.00		40.00	n.i.o.		30.00	30.00		n.i.o.	n.i.o.		n.i.o.	n.i.o.		24.50	24.50		30.83	30.83	
Pejerrey	Kg.	56.09	52.17	-6.99	52.61	52.61		62.50	62.50		n.i.o.	n.i.o.		39.13	39.13		n.i.o.	n.i.o.		n.i.o.	n.i.o.		n.i.o.	n.i.o.		n.i.o.	n.i.o.		n.i.o.	n.i.o.	
Surubí	Kg.	n.i.o.	n.i.o.		41.00	39.00	-4.88	34.00	34.00		35.00	35.00		35.00	n.i.o.		40.00	40.00		n.i.o.	n.i.o.		n.i.o.	n.i.o.		24.50	24.50		30.00	30.00	
Trucha	Kg.	26.09	26.09		29.13	26.52	-8.96	32.00	32.00		n.i.o.	n.i.o.		33.04	33.04		n.i.o.	n.i.o.		n.i.o.	n.i.o.		n.i.o.	n.i.o.		n.i.o.	n.i.o.		n.i.o.	n.i.o.	

REFERENCIA:

■ Alza
 ■ Baja
 ■ Se mantiene
 n.i.o.: No Ingreso Oferta

Fuente: OAP-MDRyT

PRECIOS MAYORISTA DE PRODUCTOS AGROPECUARIOS Y AGROINDUSTRIALES

PRODUCTOS Y SUS CARACTERISTICAS	UNIDAD	EI ALTO			LA PAZ			COCHABAMBA			SANTA CRUZ			ORURO			TARIJA			SUCRE			POTOSI			COBIJA			TRINIDAD		
		01-03-19	06-03-19	VAR %	01-03-19	06-03-19	VAR %	01-03-19	06-03-19	VAR %	01-03-19	06-03-19	VAR %	01-03-19	06-03-19	VAR %	01-03-19	06-03-19	VAR %	01-03-19	06-03-19	VAR %	01-03-19	06-03-19	VAR %	01-03-19	06-03-19	VAR %			
GRANOS - AGROINDUSTRIALES																															
Aceite vegetal a granel	Lt.	7.50	7.50		7.75	7.75		8.00	8.00		7.25	7.25		7.50	7.50		n.i.o.	n.i.o.		7.25	7.25		9.00	9.00		n.i.o.	n.i.o.		9.00	9.00	
Aceite vegetal envasado	BIDON 900 cc.	10.50	10.50		10.42	10.42		10.80	10.80		9.16	9.16		10.42	10.42		n.i.o.	n.i.o.		10.50	10.50		11.00	11.00		n.i.o.	n.i.o.		8.30	8.30	
Aceite vegetal envasado IMPORTADO	BIDON 900 cc.	7.92	7.92		9.90	9.90		n.i.o.	n.i.o.		7.75	7.75		8.10	8.10		9.00	9.00		9.00	9.00		7.50	7.50		7.00	7.00		8.00	8.00	
Amaranto	46 Kg.	n.i.o.	n.i.o.		n.i.o.	n.i.o.		n.i.o.	n.i.o.		n.i.o.	n.i.o.		n.i.o.	n.i.o.		n.i.o.	n.i.o.		n.i.o.	n.i.o.		n.i.o.	n.i.o.		n.i.o.	n.i.o.		n.i.o.	n.i.o.	
Arroz de primera	qq.	320.00	320.00		315.00	315.00		280.00	280.00		266.25	265.00	-0.47	290.00	290.00		340.00	340.00		275.00	275.00		270.00	270.00		n.i.o.	n.i.o.		220.00	220.00	
Arroz económico	qq.	210.00	210.00		220.00	220.00		210.00	210.00		180.50	177.50	-1.66	220.00	220.00		180.00	180.00		180.00	180.00		200.00	200.00		n.i.o.	n.i.o.		165.00	165.00	
Arroz de segunda	qq.	260.00	260.00		260.00	260.00		250.00	250.00		221.25	218.75	-1.13	250.00	250.00		220.00	220.00		260.00	260.00		240.00	240.00		n.i.o.	n.i.o.		175.00	175.00	
Arroz de primera IMPORTADO	qq.	220.80	220.80		220.00	220.00		230.00	230.00		272.17	272.17		230.00	230.00		202.40	202.40		220.80	220.80		n.i.o.	n.i.o.		214.67	214.67		276.00	276.00	
Azúcar blanco	qq.	165.00	165.00		170.00	170.00		163.00	163.00		160.00	160.00		170.00	170.00		160.00	160.00		165.00	165.00		172.50	172.50		n.i.o.	n.i.o.		217.50	217.50	
Azúcar blanco IMPORTADO	SACO qq.	n.i.o.	n.i.o.		n.i.o.	n.i.o.		n.i.o.	n.i.o.		n.i.o.	n.i.o.		n.i.o.	n.i.o.		n.i.o.	n.i.o.		n.i.o.	n.i.o.		n.i.o.	n.i.o.		n.i.o.	n.i.o.		180.17	180.17	
Café molido	Kg.	n.i.o.	n.i.o.		42.00	42.00		34.00	34.00		38.00	38.00		43.00	43.00		50.00	50.00		n.i.o.	n.i.o.		40.00	40.00		n.i.o.	n.i.o.		n.i.o.	n.i.o.	
Café en grano (Mediano)	qq.	n.i.o.	n.i.o.		n.i.o.	n.i.o.		n.i.o.	n.i.o.		n.i.o.	n.i.o.		n.i.o.	n.i.o.		3986.67	3986.67		n.i.o.	n.i.o.		n.i.o.	n.i.o.		n.i.o.	n.i.o.		n.i.o.	n.i.o.	
Cebada en grano	@	47.50	47.50		48.13	48.13		35.00	35.00		n.i.o.	n.i.o.		50.00	50.00		n.i.o.	n.i.o.		22.50	22.50		27.50	27.50		n.i.o.	n.i.o.		n.i.o.	n.i.o.	
Charque de llama	Kg.	54.00	54.00		37.67	37.67		68.00	68.00		n.i.o.	n.i.o.		120.00	120.00		n.i.o.	n.i.o.		165.00	165.00		110.00	110.00		n.i.o.	n.i.o.		n.i.o.	n.i.o.	
Chujo (Mediano)	qq.	373.75	373.75		367.50	367.50		410.00	410.00		400.00	400.00		340.00	340.00		475.00	475.00		560.00	560.00		470.00	470.00		n.i.o.	n.i.o.		820.00	820.00	
Fideo	@	72.33	72.33		75.00	75.00		65.00	65.00		66.50	66.50		78.00	78.00		75.00	75.00		70.00	70.00		70.00	70.00		90.00	90.00		75.00	75.00	
Frejol Negro (Mediano)	qq.	370.00	370.00		375.00	375.00		340.00	340.00		220.00	220.00		n.i.o.	n.i.o.		n.i.o.	n.i.o.		275.00	275.00		n.i.o.	n.i.o.		n.i.o.	n.i.o.		n.i.o.	n.i.o.	
Girasol (Pequeño color café rayado)	qq.	n.i.o.	n.i.o.		n.i.o.	n.i.o.		n.i.o.	n.i.o.		n.i.o.	n.i.o.		n.i.o.	n.i.o.		n.i.o.	n.i.o.		n.i.o.	n.i.o.		n.i.o.	n.i.o.		n.i.o.	n.i.o.		n.i.o.	n.i.o.	
Harina blanca	46 Kg.	180.00	180.00		192.18	192.18		179.40	179.40		184.00	184.00		n.i.o.	n.i.o.		n.i.o.	n.i.o.		n.i.o.	n.i.o.		n.i.o.	n.i.o.		n.i.o.	n.i.o.		215.00	215.00	
Harina blanca IMPORTADO	SACO 46 Kg.	170.20	170.20		174.80	174.80		174.80	174.80		170.20	170.20		165.60	165.60		170.20	170.20		174.80	174.80		170.20	170.20		211.60	211.60		193.20	193.20	
Leche fluida	BIDON 946 ml.	5.70	5.70		5.70	5.70		5.70	5.70		5.70	5.70		5.60	5.60		5.00	5.00		5.50	5.50		6.00	6.00		n.i.o.	n.i.o.		5.88	5.88	
Leche en polvo	LATA 2500 grs.	155.00	155.00		150.00	150.00		160.00	160.00		150.00	150.00		163.00	163.00		150.00	150.00		155.00	155.00		160.00	155.00	-3.13	165.00	165.00		167.50	167.50	
Manteca de cerdo IMPORTADO	LATA 17 Kg.	210.00	210.00		220.00	220.00		217.00	217.00		210.00	210.00		220.00	220.00		200.00	200.00		215.00	215.00		200.00	200.00		n.i.o.	n.i.o.		n.i.o.	n.i.o.	
Manteca vegetal	CAJA 17 Kg.	215.00	215.00		212.00	212.00		225.00	225.00		210.00	210.00		200.00	200.00		205.00	200.00	-2.44	210.00	210.00		220.00	220.00		n.i.o.	n.i.o.		220.00	220.00	
Maní con cáscara rojo	qq.	400.00	400.00		395.00	395.00		460.00	460.00		370.00	370.00		460.00	460.00		400.00	400.00		370.00	370.00		440.00	440.00		n.i.o.	n.i.o.		n.i.o.	n.i.o.	
Maíz Blanco (Grande)	qq.	350.00	350.00		390.00	390.00		480.00	480.00		440.00	440.00		400.00	400.00		315.00	315.00		240.00	240.00		340.00	340.00		n.i.o.	n.i.o.		n.i.o.	n.i.o.	
Maíz amarillo duro	qq.	90.75	90.75		100.00	100.00		85.00	85.00		70.00	70.00		80.00	80.00		n.i.o.	n.i.o.		75.00	75.00		120.00	120.00		n.i.o.	n.i.o.		85.00	85.00	
Maíz amarillo duro IMPORTADO	qq.	n.i.o.	n.i.o.		n.i.o.	n.i.o.		n.i.o.	n.i.o.		n.i.o.	n.i.o.		n.i.o.	n.i.o.		75.00	75.00		n.i.o.	n.i.o.		n.i.o.	n.i.o.		87.40	87.40		n.i.o.	n.i.o.	
Quinua Real	qq.	830.00	830.00		862.50	835.00	-3.19	850.00	850.00		n.i.o.	n.i.o.		625.00	625.00		n.i.o.	n.i.o.		n.i.o.	n.i.o.		680.00	680.00		n.i.o.	n.i.o.		n.i.o.	n.i.o.	
Sorgo	qq.	n.i.o.	n.i.o.		110.00	110.00		68.00	68.00		46.00	46.00		80.00	80.00		n.i.o.	n.i.o.		62.50	62.50		100.00	100.00		n.i.o.	n.i.o.		n.i.o.	n.i.o.	
Soya en grano	qq.	210.00	210.00		215.00	215.00		230.00	230.00		155.00	150.00	-3.23	n.i.o.	n.i.o.		270.00	270.00		190.00	190.00		n.i.o.	n.i.o.		n.i.o.	n.i.o.		n.i.o.	n.i.o.	
Sésamo (Escobero)	qq.	n.i.o.	n.i.o.		n.i.o.	n.i.o.		780.00	780.00		n.i.o.	n.i.o.		n.i.o.	n.i.o.		n.i.o.	n.i.o.		n.i.o.	n.i.o.		n.i.o.	n.i.o.		n.i.o.	n.i.o.		n.i.o.	n.i.o.	
Trigo en grano	qq.	220.00	220.00		230.00	230.00		250.00	250.00		n.i.o.	n.i.o.		n.i.o.	n.i.o.		155.00	155.00		145.00	145.00		160.00	160.00		n.i.o.	n.i.o.		n.i.o.	n.i.o.	
Trigo pelado	qq.	245.00	245.00		285.00	285.00		340.00	340.00		270.00	270.00		330.00	330.00		245.00	245.00		205.00	205.00		320.00	320.00		n.i.o.	n.i.o.		n.i.o.	n.i.o.	
Tunta	qq.	880.00	880.00		1010.00	1010.00		710.00	710.00		720.00	720.00		1040.00	1040.00		960.00	960.00		n.i.o.	n.i.o.		n.i.o.	n.i.o.		n.i.o.	n.i.o.		n.i.o.	n.i.o.	
Tunta . IMPORTADO	50 Kg.	1116.67	1116.67		1200.00	1200.00		990.00	990.00		869.57	869.57		1220.00	1220.00		n.i.o.	n.i.o.		n.i.o.	n.i.o.		n.i.o.	n.i.o.		n.i.o.	n.i.o.		n.i.o.	n.i.o.	

Nota: El precio de pollo que se reflejan en el boletín diario correspondiente a la ciudad de Tarija, pertenece a la producción local.

REFERENCIA: ■ Alza ■ Baja ■ Se mantiene n.i.o.: No Ingreso Oferta

Fuente: OAP-MDRyT

PRECIOS MAYORISTAS DE LA CARNE DE POLLO ENTERO EVISCERADO Y AZÚCAR BLANCO

06 DE MARZO DE 2019

CARNE DE POLLO — AGENCIA

CIUDAD	SOFÍA	IMBA	ALG	PIO RICO	PROMEDIO
EI ALTO	11.00	11.00	n.i.o.	10.33	10,78
LA PAZ	11.00	10.75	n.i.o.	10.00	10,58
COCHABAMBA	10.00	9.80	9.50	8.00	9,33
SANTA CRUZ	8.50	8.50	n.i.o.	n.i.o.	8,50
ORURO	12.00	12.00	11.80	11.50	11,83
SUCRE	n.i.o.	10.00	n.i.o.	10.00	10,00
POTOSI	n.i.o.	10.50	10.00	n.i.o.	10,25
TRINIDAD	10.00	n.i.o.	n.i.o.	n.i.o.	10,00

Para esta jornada se registra incremento en el precio del pollo entero eviscerado en las ciudades de El Alto, La Paz, Cochabamba y Santa Cruz de las marcas SOFIA, IMBA y PIO RICO debido al poco abastecimiento en el mercado por las fiestas de carnavales. Bajó de precio en la ciudad de Trinidad en la marca SOFIA debido al levantamiento del bloqueo.

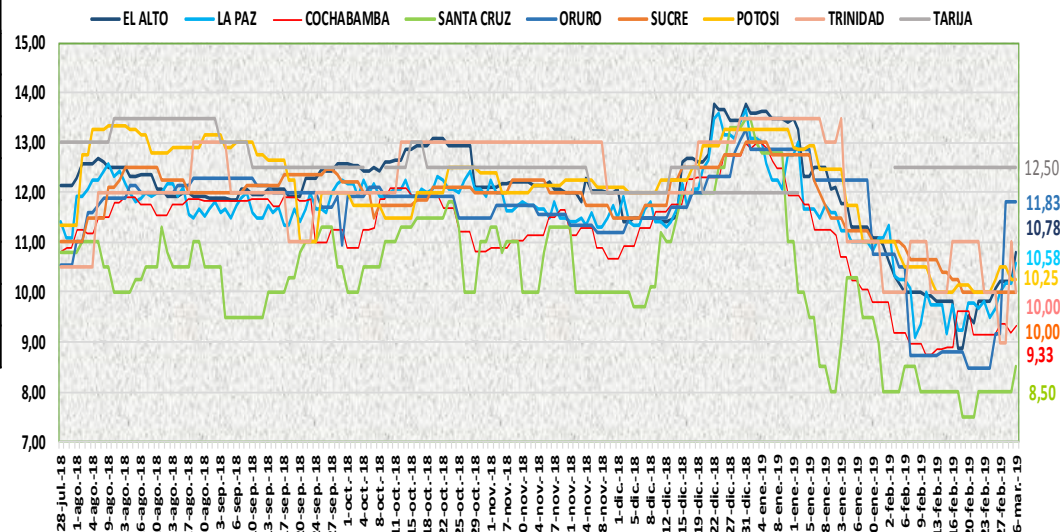

06 DE MARZO DE 2019

AZUCAR BLANCO — MARCAS

CIUDAD	LA BELGICA		UNAGRO		GUABIRÁ		SAN AURELIO		BERMEJO	
	Bs/qq	Bs/Kg	Bs/qq	Bs/Kg	Bs/qq	Bs/Kg	Bs/qq	Bs/Kg	Bs/qq	Bs/Kg
EI ALTO	165.00	3.59	n.i.o.	n.i.o.	n.i.o.	n.i.o.	165.00	3.59	n.i.o.	n.i.o.
LAPAZ	175.00	3.80	n.i.o.	n.i.o.	n.i.o.	n.i.o.	170.00	3.70	n.i.o.	n.i.o.
COCHABAMBA	160.00	3.48	165.00	3.59	165.00	3.59	163.00	3.54	n.i.o.	n.i.o.
SANTA CRUZ	n.i.o.	n.i.o.	n.i.o.	n.i.o.	212.50	4.62	160.00	3.48	n.i.o.	n.i.o.
ORURO	n.i.o.	n.i.o.	170.00	3.70	n.i.o.	n.i.o.	170.00	3.70	180.00	3.91
SUCRE	n.i.o.	n.i.o.	n.i.o.	n.i.o.	n.i.o.	n.i.o.	165.00	3.59	175.00	3.80
TARIJA	n.i.o.	n.i.o.	n.i.o.	n.i.o.	n.i.o.	n.i.o.	n.i.o.	n.i.o.	160.00	3.48
POTOSI	n.i.o.	n.i.o.	n.i.o.	n.i.o.	n.i.o.	n.i.o.	170.00	3.70	175.00	3.80
TRINIDAD	n.i.o.	n.i.o.	215.00	4.67	220.00	4.78	n.i.o.	n.i.o.	n.i.o.	n.i.o.

En esta jornada se registra estabilidad continua en el precio del azúcar blanco en las ocho ciudades capitales en sus diferentes marcas.

REFERENCIA:

Alza (Red square) Baja (Green square) Se mantiene (Yellow square)

n.i.o.: No Ingreso Oferta

Fuente: OAP-MDRyT

COMENTARIOS DE PRODUCTOS AGROPECUARIOS Y AGROINDUSTRIALES

El Alto. - Subieron de precio; la carne de pollo de las marcas IMBA, SOFÍA y PIO LINDO por el largo feriado no hubo producción, la yuca de Alto Beni, la arveja verde de Cochabamba, la arveja blanca, el haba verde, la vainita blanca de Palca y Sorata, el nabo de Oruro esto es porque la mayoría de los puestos están cerrados ya que hoy es el aniversario de la ciudad El Alto. Bajaron de precio; el tomate de Tarija por la buena calidad, la mandarina japonesa de Yapacani y de Alto Beni, la piña de Cochabamba debido a la baja oferta que se tiene de estos productos.

La Paz. - Subieron de precio; la carne de pollo en sus diferentes marcas esto es por las fiestas de carnaval ya que su abastecimiento fue bajo y su demanda se incrementó. Bajaron de precio; la carne de pescado como ser el pacú y el surubí por la baja demanda, la quinua debido al incremento en su oferta ya que la humedad está afectando al grano, la cebolla cabeza de Oruro, el tomate perita de Cochabamba por la buena oferta. Nota. - Hoy se reportó el tomate perita importado del Perú.

Cochabamba. - Subieron de precio; la carne de pollo de la marca ALG ya que en las otras agencias no se modificó los precios, el tomate ingreso en poca cantidad por las fiestas. Bajaron de precio; la cebolla cabeza y la zanahoria que ingresan desde Oruro, la arveja, el locoto esto es por la buena oferta de estos productos. Nota. - Recalcar que los mercados están con menor abastecimiento por las fiestas de carnaval.

Santa Cruz. - Subieron de precio; la carne de pollo ya que las cargas se ha reducido en las avícolas, la arveja de Mairana, la cebolla verde de Punata, el locoto Villa Tunari, la zanahoria de Oruro, el tomate, lechuga arrepollada y crespa, pimentón de Pampa Grande, el haba de Pojo, vainita de Comarapa, cebolla cabeza de Culpina, papalisa de Cochabamba, yuca de El Torno, la papa desiré de los valles cruceños, Mairana y Moro, la papaya salvietti de San Julián, la uva blanca y negra de Tarija no se observa camiones con carga nueva, la piña pucallpa de Entre Ríos debido a que su demanda es mayor que la oferta. Bajaron de precio; el arroz de primera, segunda y económico y la soya pues muchos puestos se hallaban cerrados y gran parte de la población salió de la ciudad durante las fiestas haciéndose notorio el ausentismo en los mercados.

Oruro. - Subieron de precio; la papa huaycha de independencia, el ajo de Tarija, la arveja, el maíz choclo de Cochabamba, la cebolla verde, el haba de Paria y Caracollos, la cebolla cabeza, el tomate de Tarija, el locoto de Colomi, el pimentón, la palta de Caranavi por bajar la oferta y por las fiestas de carnaval ya que en nuestro departamento inician los carnavales zonales. Nota. - No existe en oferta el camote, tomate importado de Perú, pacú y surubí por no llegar de las zonas de producción.

Sucre. - Subieron de precio; la arveja y el locoto de Cochabamba debido a la regular oferta de estos productos, la cebolla verde de Chuquisaca y Potosí, el haba de Cochabamba y Potosí, el maíz choclo de Chuquisaca, la lechuga crespa, la zanahoria de Chuquisaca y Potosí, la papa desiré y huaycha que llega de Cochabamba, Chuquisaca, Potosí y el limón sutil de Chuquisaca debido a la regular oferta que tiene estos productos siendo su demanda alta.

Tarija. - Subió de precio; la cebolla cabeza procedente de (Tomayapo El Puente) debido a la poca oferta (por Carnavales). Bajo de precio; la uva blanca y negra procedente de (Tarija y Uriondo) debido a la buena demanda.

Potosí. - Subieron de precio; la papalisa de Luribay, la cebolla cola verde, la zanahoria y lechuga de Betanzos, el pimentón y el tomate de Tarija, el durazno de Tarija y Camargo, el limón tahití, la papaya y el plátano de Alto Beni, el plátano de Colomi, la uva blanca de Camargo y Tarija debido a la reducción en su oferta y a la especulación en los mercados. Bajo de precio; la arveja de Betanzos y Puna debido a la regular oferta. Baja de precio: La leche en polvo PIL de Cochabamba, debido a la mejora de la oferta en la feria. Nota. - No se comercializa al por mayor la lima y la toronja.

Cobija. - Subieron de precio; la yuca de Cobija (Bella Flor-Porvenir-Filadelfia) y Brasil (Epitaciolandia) debido a que no se tiene buena oferta, la cebolla cabeza de Perú (Puerto Maldonado) por la presencia de producto fresco.

Trinidad. - Subieron de precio; la papa nacional por la calidad. Bajaron de precio; la carne pollo de las marcas SOFÍA y Mairana y de las otras empresas, el tomate por el buen abastecimiento. Nota. - Hoy no llegaron los camiones distribuidores de Santa Cruz por eso para hoy no hay arveja, haba verde, locoto, vainita, las dos clases de lechuga en los mercados.