

N° 0150

**BOLETIN DIARIO DE PRECIOS MAYORISTA**

Sábado, 06 de Julio de 2019

PRODUCTOS Y SUS CARACTERISTICAS	UNIDAD	EI ALTO			LA PAZ			COCHABAMBA			SANTA CRUZ			ORURO			TARIJA			SUCRE			POTOSI			COBIJA			TRINIDAD		
		05-07-19	06-07-19	VAR %	05-07-19	06-07-19	VAR %	05-07-19	06-07-19	VAR %	05-07-19	06-07-19	VAR %	05-07-19	06-07-19	VAR %	05-07-19	06-07-19	VAR %	05-07-19	06-07-19	VAR %	05-07-19	06-07-19	VAR %	05-07-19	06-07-19	VAR %			
<b>TUBERCULOS - RAICES</b>																															
Papa Desiree (Mediana)	@	43.75	43.75		43.08	43.08		42.22	42.22		29.00	29.00		44.44	44.44		40.00	41.25	3.13	35.00	35.00		32.50	32.50		n.i.o.	n.i.o.		49.00	49.00	
Papa Huaycha o Imilla (Mediana)	@	35.00	35.00		34.44	34.44		32.22	32.22		32.00	32.00		35.56	35.56		n.i.o.	n.i.o.		30.00	30.00		32.50	32.50		65.00	65.00		48.00	48.00	
Papa Holandesa (Mediana) IMPORTADO	@	55.00	55.00		54.44	54.44		n.i.o.	n.i.o.		n.i.o.	n.i.o.		48.00	48.00		n.i.o.	n.i.o.		n.i.o.	n.i.o.		n.i.o.	n.i.o.		50.00	50.00		n.i.o.	n.i.o.	
Papalisa Cáscara Roja o Amarilla (Mediana)	@	50.00	50.00		42.00	42.00		35.00	35.00		38.00	38.00		35.56	35.56		32.50	32.50		27.50	27.50		55.00	55.00		n.i.o.	n.i.o.		62.50	62.50	
Yuca (Mediano - Grande)	Kg.	n.i.o.	n.i.o.		n.i.o.	n.i.o.		2.61	2.61		1.30	1.36	4.62	4.35	4.35		2.61	2.61		1.83	1.91	4.37	n.i.o.	n.i.o.		2.61	2.61		2.61	2.61	
<b>HORTALIZAS</b>																															
Ajo	@	123.75	123.75		150.00	150.00		120.00	112.50	-6.25	110.00	110.00		n.i.o.	n.i.o.		87.50	87.50		87.50	87.50		75.00	75.00		160.00	160.00		147.50	147.50	
Ají en Vaina	@	n.i.o.	n.i.o.		n.i.o.	n.i.o.		312.50	312.50		318.33	318.33		n.i.o.	n.i.o.		275.00	275.00		160.00	160.00		230.00	230.00		n.i.o.	n.i.o.		442.50	442.50	
Ají en Vaina IMPORTADO	BOLSA @	350.00	350.00		375.00	375.00		325.00	325.00		340.00	340.00		345.00	345.00		325.00	325.00		n.i.o.	n.i.o.		n.i.o.	n.i.o.		n.i.o.	n.i.o.		385.00	385.00	
Arveja Verde (Mediana)	@	100.00	100.00		95.00	100.00	5.26	75.00	70.00	-6.67	67.50	70.00	3.70	80.00	80.00		92.50	92.50		75.00	75.00		90.00	90.00		105.00	105.00		120.00	120.00	
Cebolla Verde (sin clasificar)	Kg.	2.61	2.61		3.70	3.70		2.96	2.78	-6.08	2.96	3.04	2.70	2.75	2.75		1.96	2.07	5.61	3.70	3.04	-17.84	3.48	3.26	-6.32	n.i.o.	n.i.o.		3.04	3.04	
Cebolla cabeza (Mediana)	Kg.	3.96	3.96		4.78	4.78		3.77	2.90	-23.08	3.56	3.56		4.35	4.35		3.59	3.59		3.15	3.15		4.24	3.91	-7.78	n.i.o.	n.i.o.		5.13	5.13	
Cebolla cabeza (Mediana) IMPORTADO	Kg.	4.35	4.35		4.35	4.35		n.i.o.	n.i.o.		4.52	4.52		4.54	4.54		n.i.o.	n.i.o.		n.i.o.	n.i.o.		n.i.o.	n.i.o.		4.35	4.35		n.i.o.	n.i.o.	
Haba Verde Grande	@	35.00	n.i.o.		55.00	50.00	-9.09	35.00	35.00		37.50	37.50		30.00	30.00		50.00	50.00		42.50	42.50		37.50	37.50		105.00	105.00		119.50	119.50	
Locoto (Mediano)	Kg.	5.60	5.60		6.52	6.96	6.75	4.35	4.35		4.58	5.22	13.97	3.91	3.91		6.96	6.96		4.57	4.57		4.35	4.35		n.i.o.	n.i.o.		5.22	5.22	
Maíz Choclo (Mediano)	100 unid.	126.66	n.i.o.		175.00	175.00		150.00	150.00		140.00	140.00		150.00	150.00		n.i.o.	n.i.o.		n.i.o.	n.i.o.		n.i.o.	n.i.o.		150.00	150.00		n.i.o.	n.i.o.	
Nabo (Mediano)	@	27.78	27.78		31.11	31.11		30.00	30.00		23.00	23.00		24.17	24.17		20.63	20.63		n.i.o.	n.i.o.		25.00	25.00		82.50	82.50		50.50	50.50	
Pimentón Californiano (sin clasificar)	Kg.	4.35	4.35		6.52	6.96	6.75	5.22	4.78	-8.43	3.84	3.84		7.83	7.83		3.26	4.13	26.69	5.22	5.00	-4.21	5.65	5.65		n.i.o.	n.i.o.		11.09	11.09	
Tomate Perita Híbrido (Mediano)	Kg.	2.20	2.20		2.93	2.93		3.08	3.08		1.71	1.71		3.18	3.18		1.83	1.83		2.93	3.42	16.72	2.69	2.69		n.i.o.	n.i.o.		3.18	2.69	-15.41
Tomate Perita Híbrido (Mediano) IMPORTADO	Kg.	2.93	2.93		3.42	3.42		n.i.o.	n.i.o.		n.i.o.	n.i.o.		n.i.o.	n.i.o.		n.i.o.	n.i.o.		n.i.o.	n.i.o.		n.i.o.	n.i.o.		4.64	4.64		n.i.o.	n.i.o.	
Vainita Blanca Arbustiva (sin clasificar)	Kg.	5.88	n.i.o.		5.22	5.22		6.09	5.65	-7.22	5.22	5.22		6.96	6.96		5.43	5.43		5.22	5.22		6.09	5.22	-14.29	9.13	9.13		7.83	7.83	
Zanahoria (sin clasificar)	Kg.	2.17	2.17		2.75	2.75		2.90	2.03	-30.00	3.22	3.22		2.11	2.11		1.74	1.74		2.90	2.90		2.61	2.61		5.65	5.65		5.22	5.22	
Zapallo .	Kg.	1.96	1.96		1.96	1.96		1.85	1.85		1.52	1.52		2.61	2.61		2.17	2.17		1.52	1.52		2.07	2.07		n.i.o.	n.i.o.		3.91	3.91	

REFERENCIA:

■ Alza ■ Baja ■ Se mantiene

n.i.o.: No Ingreso Oferta

Fuente: OAP-MDRyT

# PRECIOS MAYORISTA DE PRODUCTOS AGROPECUARIOS Y AGROINDUSTRIALES

PRODUCTOS Y SUS CARACTERISTICAS	UNIDAD	EL ALTO			LA PAZ			COCHABAMBA			SANTA CRUZ			ORURO			TARJA			SUCRE			POTOSI			COBIZA			TRINIDAD		
		05-07-19	06-07-19	VAR %	05-07-19	06-07-19	VAR %	05-07-19	06-07-19	VAR %	05-07-19	06-07-19	VAR %	05-07-19	06-07-19	VAR %	05-07-19	06-07-19	VAR %	05-07-19	06-07-19	VAR %	05-07-19	06-07-19	VAR %	05-07-19	06-07-19	VAR %			
<b>FRUTAS</b>																															
Banana Cavendish (Mediana)	100 unid.	28.00	28.00		27.67	27.67		30.00	30.00		37.50	37.50		30.00	30.00		40.00	40.00		30.00	30.00		38.00	38.00		75.00	75.00		35.00	35.00	
Damasco (Mediano)	100 unid.	n.i.o.	n.i.o.		n.i.o.	n.i.o.		n.i.o.	n.i.o.		n.i.o.	n.i.o.		n.i.o.	n.i.o.		n.i.o.	n.i.o.		n.i.o.	n.i.o.		n.i.o.	n.i.o.		n.i.o.	n.i.o.		n.i.o.	n.i.o.	
Durazno (Mediano)	100 unid.	n.i.o.	n.i.o.		n.i.o.	n.i.o.		n.i.o.	n.i.o.		n.i.o.	n.i.o.		n.i.o.	n.i.o.		n.i.o.	n.i.o.		n.i.o.	n.i.o.		n.i.o.	n.i.o.		n.i.o.	n.i.o.		n.i.o.	n.i.o.	
Durazno (Mediano) IMPORTADO	100 unid.	n.i.o.	n.i.o.		n.i.o.	n.i.o.		n.i.o.	n.i.o.		n.i.o.	n.i.o.		n.i.o.	n.i.o.		n.i.o.	n.i.o.		n.i.o.	n.i.o.		n.i.o.	n.i.o.		n.i.o.	n.i.o.		n.i.o.	n.i.o.	
Frutilla (sin clasificar)	CAJA 100 unid.	15.00	n.i.o.		17.00	17.00		18.00	18.00		9.99	9.99		n.i.o.	n.i.o.		20.00	20.00		16.00	16.00		n.i.o.	n.i.o.		n.i.o.	n.i.o.		n.i.o.	n.i.o.	
Limón Tahiti (Mediano)	100 unid.	25.00	25.00		26.50	26.50		25.00	25.00		15.00	15.00		30.00	30.00		n.i.o.	n.i.o.		22.50	22.50		30.00	30.00		n.i.o.	n.i.o.		37.50	37.50	
Limón Sutil (Mediano)	100 unid.	31.00	n.i.o.		n.i.o.	n.i.o.		36.00	36.00		34.00	34.00		30.00	30.00		25.00	25.00		27.50	30.00	9.09	32.50	32.50		47.50	47.50		37.50	37.50	
Mandarina Criolla (Mediana)	100 unid.	28.00	n.i.o.		26.50	26.50		30.00	30.00		16.00	16.00		25.00	25.00		20.00	20.00		35.00	35.00		35.00	35.00		n.i.o.	n.i.o.		40.00	40.00	
Mandarina Japonesa (Mediano - Grande)	100 unid.	n.i.o.	n.i.o.		29.00	29.00		15.00	15.00		14.00	14.00		25.00	25.00		25.00	25.00		21.00	21.00		30.00	30.00		n.i.o.	n.i.o.		40.00	40.00	
Manga Manzana (Mediana)	100 unid.	n.i.o.	n.i.o.		n.i.o.	n.i.o.		n.i.o.	n.i.o.		n.i.o.	n.i.o.		n.i.o.	n.i.o.		n.i.o.	n.i.o.		n.i.o.	n.i.o.		n.i.o.	n.i.o.		n.i.o.	n.i.o.		n.i.o.	n.i.o.	
Manga Manzana (Mediana) IMPORTADO	CAJA 100 unid.	n.i.o.	n.i.o.		n.i.o.	n.i.o.		n.i.o.	n.i.o.		n.i.o.	n.i.o.		n.i.o.	n.i.o.		n.i.o.	n.i.o.		n.i.o.	n.i.o.		n.i.o.	n.i.o.		n.i.o.	n.i.o.		n.i.o.	n.i.o.	
Manzana (Mediana)	100 unid.	n.i.o.	n.i.o.		n.i.o.	n.i.o.		n.i.o.	n.i.o.		n.i.o.	n.i.o.		n.i.o.	n.i.o.		n.i.o.	n.i.o.		n.i.o.	n.i.o.		n.i.o.	n.i.o.		n.i.o.	n.i.o.		n.i.o.	n.i.o.	
Manzana Red Delicious Mapleado (Mediana) IMPORTADO	100 unid.	n.i.o.	n.i.o.		165.00	165.00		160.00	160.00		110.83	110.83		n.i.o.	n.i.o.		190.00	190.00		180.00	180.00		150.00	150.00		147.92	147.92		87.50	87.50	
Naranja Injerto (Mediano)	100 unid.	30.00	30.00		28.00	28.00		28.00	28.00		25.00	25.00		30.00	30.00		27.50	27.50		50.00	50.00		35.00	35.00		55.00	55.00		40.00	40.00	
Naranja Criolla (Mediana)	100 unid.	25.00	25.00		26.50	26.50		n.i.o.	n.i.o.		30.00	30.00		30.00	30.00		25.00	25.00		30.00	35.00	16.67	32.50	30.00	-7.69	n.i.o.	n.i.o.		n.i.o.	n.i.o.	
Palta Bacon (Mediano)	100 unid.	n.i.o.	n.i.o.		n.i.o.	n.i.o.		n.i.o.	n.i.o.		n.i.o.	n.i.o.		n.i.o.	n.i.o.		230.00	230.00		n.i.o.	n.i.o.		n.i.o.	n.i.o.		n.i.o.	n.i.o.		n.i.o.	n.i.o.	
Papaya Salvietti (Mediana)	100 unid.	600.00	600.00		640.00	640.00		600.00	600.00		300.00	300.00		650.00	650.00		500.00	500.00		550.00	550.00		650.00	650.00		580.00	580.00		425.00	425.00	
Piña Pucallpa (Mediana)	100 unid.	650.00	650.00		660.00	660.00		580.00	580.00		500.00	500.00		1125.00	1125.00		800.00	800.00		750.00	750.00		950.00	950.00		500.00	500.00		425.00	425.00	
Plátano (Mediano)	100 unid.	43.50	43.50		57.50	57.50		50.00	50.00		16.67	16.67		40.00	40.00		40.00	40.00		45.00	45.00		75.00	75.00		57.50	57.50		25.00	25.00	
Sandia (Mediano)	Kg.	2.93	2.93		2.93	2.93		2.07	2.07		1.09	1.09		n.i.o.	n.i.o.		n.i.o.	n.i.o.		n.i.o.	n.i.o.		n.i.o.	n.i.o.		2.17	2.17		3.26	3.26	
Toronja Ruby Red (Mediana)	100 unid.	67.50	67.50		60.00	60.00		80.00	80.00		32.67	32.67		70.00	70.00		42.50	42.50		70.00	70.00		85.00	80.00	-5.88	82.50	82.50		37.50	37.50	
Uva Blanca	Kg.	n.i.o.	n.i.o.		n.i.o.	n.i.o.		n.i.o.	n.i.o.		n.i.o.	n.i.o.		n.i.o.	n.i.o.		n.i.o.	n.i.o.		n.i.o.	n.i.o.		n.i.o.	n.i.o.		n.i.o.	n.i.o.		n.i.o.	n.i.o.	
Uva Negra	Kg.	n.i.o.	n.i.o.		n.i.o.	n.i.o.		n.i.o.	n.i.o.		n.i.o.	n.i.o.		n.i.o.	n.i.o.		n.i.o.	n.i.o.		n.i.o.	n.i.o.		n.i.o.	n.i.o.		n.i.o.	n.i.o.		n.i.o.	n.i.o.	
Uva Negra IMPORTADO	Kg.	9.78	9.78		n.i.o.	n.i.o.		n.i.o.	n.i.o.		n.i.o.	n.i.o.		n.i.o.	n.i.o.		n.i.o.	n.i.o.		n.i.o.	n.i.o.		n.i.o.	n.i.o.		15.65	15.65		n.i.o.	n.i.o.	
Uva Blanca IMPORTADO	Kg.	n.i.o.	n.i.o.		n.i.o.	n.i.o.		n.i.o.	n.i.o.		n.i.o.	n.i.o.		n.i.o.	n.i.o.		n.i.o.	n.i.o.		n.i.o.	n.i.o.		n.i.o.	n.i.o.		n.i.o.	n.i.o.		n.i.o.	n.i.o.	
<b>CARNES - HUEVOS</b>																															
Carne de Pollo entero eviscerado	Kg.	10.62	10.62		11.42	11.42		9.78	9.78		8.50	8.50		11.00	11.00		12.50	12.50		10.65	10.90	2.35	11.90	11.90		13.00	13.00		10.00	10.00	
Carne de cerdo en gancho	Kg.	17.00	17.00		17.90	17.90		20.00	20.00		15.00	15.00		21.00	21.00		22.00	22.00		16.50	16.50		21.00	21.00		23.00	23.00		19.00	19.00	
Carne de res en gancho	Kg.	21.50	21.50		21.50	21.50		20.50	20.50		19.00	19.00		24.00	24.00		22.25	22.25		22.75	22.75		21.00	21.00		17.25	17.25		16.50	16.50	
Huevo (Primera Calidad) .	unid.	0.80	0.80		0.70	0.70		0.60	0.60		0.60	0.60		0.60	0.60		0.60	0.60		0.68	0.68		0.68	0.68		0.68	0.68		0.52	0.52	
Pacú .	Kg.	n.i.o.	n.i.o.		35.00	35.00		25.00	25.00		25.00	25.00		30.00	30.00		n.i.o.	n.i.o.		n.i.o.	n.i.o.		n.i.o.	n.i.o.		24.50	24.50		28.50	28.50	
Pejerrey .	Kg.	48.70	48.70		51.30	51.30		60.00	60.00		n.i.o.	n.i.o.		41.74	41.74		n.i.o.	n.i.o.		n.i.o.	n.i.o.		n.i.o.	n.i.o.		n.i.o.	n.i.o.		n.i.o.	n.i.o.	
Surubí .	Kg.	n.i.o.	n.i.o.		41.00	41.00		38.00	38.00		30.00	30.00		30.00	30.00		n.i.o.	n.i.o.		n.i.o.	n.i.o.		n.i.o.	n.i.o.		24.50	24.50		27.00	27.00	
Trucha .	Kg.	25.22	25.22		29.13	29.13		35.00	35.00		n.i.o.	n.i.o.		31.30	31.30		n.i.o.	n.i.o.		n.i.o.	n.i.o.		n.i.o.	n.i.o.		n.i.o.	n.i.o.		n.i.o.	n.i.o.	

REFERENCIA:



Alza



Baja



Se mantiene

n.i.o.: No Ingreso Oferta

**Fuente: OAP-MDRyT**

# PRECIOS MAYORISTA DE PRODUCTOS AGROPECUARIOS Y AGROINDUSTRIALES

PRODUCTOS Y SUS CARACTERISTICAS	UNIDAD	EI ALTO			LA PAZ			COCHABAMBA			SANTA CRUZ			ORURO			TARIJA			SUCRE			POTOSI			COBIJA			TRINIDAD		
		05-07-19	06-07-19	VAR %	05-07-19	06-07-19	VAR %	05-07-19	06-07-19	VAR %	05-07-19	06-07-19	VAR %	05-07-19	06-07-19	VAR %	05-07-19	06-07-19	VAR %	05-07-19	06-07-19	VAR %	05-07-19	06-07-19	VAR %	05-07-19	06-07-19	VAR %	05-07-19	06-07-19	VAR %
<b>GRANOS - AGROINDUSTRIALES</b>																															
Aceite vegetal a granel	Lt.	7.50	7.50		7.40	7.40		7.63	7.63		7.25	7.25		7.50	7.50		n.i.o.	n.i.o.		7.10	7.10		7.50	7.50		n.i.o.	n.i.o.		9.00	9.00	
Aceite vegetal envasado	BIDON 900 cc.	10.25	10.25		9.91	9.91		10.42	10.42		9.16	9.16		10.50	10.50		9.30	9.30		10.50	10.50		10.25	10.25		n.i.o.	n.i.o.		6.98	6.98	
Aceite vegetal envasado IMPORTADO	BIDON 900 cc.	7.20	7.20		8.10	8.10		n.i.o.	n.i.o.		7.50	7.50		7.99	7.99		6.75	6.75		7.20	7.20		6.89	6.89		6.75	6.63	-1.78	7.38	7.38	
Amaranto	46 Kg.	n.i.o.	n.i.o.		n.i.o.	n.i.o.		n.i.o.	n.i.o.		n.i.o.	n.i.o.		n.i.o.	n.i.o.		n.i.o.	n.i.o.		n.i.o.	n.i.o.		n.i.o.	n.i.o.		n.i.o.	n.i.o.		n.i.o.	n.i.o.	
Arroz de primera	qq.	303.33	303.33		315.00	315.00		290.00	290.00		287.50	287.50		290.00	290.00		300.00	300.00		265.00	265.00		275.00	275.00		n.i.o.	n.i.o.		185.00	185.00	
Arroz económico	qq.	200.00	200.00		215.00	215.00		207.50	207.50		180.00	180.00		220.00	220.00		180.00	180.00		180.00	180.00		200.00	200.00		n.i.o.	n.i.o.		162.50	162.50	
Arroz de segunda	qq.	262.50	262.50		260.00	260.00		250.00	250.00		226.00	226.00		250.00	250.00		210.00	210.00		245.00	245.00		230.00	230.00		n.i.o.	n.i.o.		170.00	170.00	
Arroz de primera IMPORTADO	qq.	213.90	213.90		210.00	210.00		230.00	230.00		264.50	264.50		230.00	230.00		202.40	202.40		220.80	220.80		n.i.o.	n.i.o.		207.00	207.00		276.00	276.00	
Azúcar blanco	qq.	160.00	160.00		150.00	150.00		145.00	145.00		150.00	150.00		170.00	170.00		160.00	160.00		155.00	155.00		165.00	165.00		n.i.o.	n.i.o.		217.50	217.50	
Azúcar blanco IMPORTADO	SACO qq.	n.i.o.	n.i.o.		n.i.o.	n.i.o.		n.i.o.	n.i.o.		n.i.o.	n.i.o.		n.i.o.	n.i.o.		n.i.o.	n.i.o.		n.i.o.	n.i.o.		n.i.o.	n.i.o.		170.20	170.20		n.i.o.	n.i.o.	
Café molido	Kg.	n.i.o.	n.i.o.		42.00	42.00		40.00	40.00		40.00	40.00		45.00	45.00		50.00	50.00		n.i.o.	n.i.o.		40.00	40.00		n.i.o.	n.i.o.		n.i.o.	n.i.o.	
Café en grano (Mediano)	qq.	n.i.o.	n.i.o.		n.i.o.	n.i.o.		n.i.o.	n.i.o.		n.i.o.	n.i.o.		n.i.o.	n.i.o.		3986.67	3986.67		n.i.o.	n.i.o.		n.i.o.	n.i.o.		n.i.o.	n.i.o.		n.i.o.	n.i.o.	
Cebada en grano	@	47.50	47.50		49.38	49.38		35.00	35.00		n.i.o.	n.i.o.		40.00	40.00		n.i.o.	n.i.o.		22.50	22.50		27.50	27.50		n.i.o.	n.i.o.		n.i.o.	n.i.o.	
Charque de llama	Kg.	54.00	54.00		n.i.o.	n.i.o.		68.00	68.00		n.i.o.	n.i.o.		120.00	120.00		n.i.o.	n.i.o.		165.00	165.00		110.00	110.00		n.i.o.	n.i.o.		n.i.o.	n.i.o.	
Chuña (Mediano)	qq.	352.50	352.50		365.00	365.00		370.00	370.00		400.00	400.00		300.00	300.00		490.00	490.00		560.00	560.00		470.00	470.00		n.i.o.	n.i.o.		815.00	815.00	
Fideo	@	72.00	72.00		75.00	75.00		68.00	68.00		73.00	73.00		78.00	78.00		75.00	75.00		70.00	70.00		70.00	70.00		90.00	90.00		75.00	75.00	
Frejol Negro (Mediano)	qq.	390.00	390.00		375.00	375.00		360.00	360.00		220.00	220.00		n.i.o.	n.i.o.		n.i.o.	n.i.o.		275.00	275.00		n.i.o.	n.i.o.		n.i.o.	n.i.o.		n.i.o.	n.i.o.	
Girasol (Pequeño color café rayado)	qq.	n.i.o.	n.i.o.		n.i.o.	n.i.o.		n.i.o.	n.i.o.		n.i.o.	n.i.o.		n.i.o.	n.i.o.		n.i.o.	n.i.o.		n.i.o.	n.i.o.		n.i.o.	n.i.o.		n.i.o.	n.i.o.		n.i.o.	n.i.o.	
Harina blanca	46 Kg.	180.00	180.00		178.89	178.89		174.80	174.80		184.00	184.00		n.i.o.	n.i.o.		n.i.o.	n.i.o.		n.i.o.	n.i.o.		n.i.o.	n.i.o.		n.i.o.	n.i.o.		215.00	215.00	
Harina blanca IMPORTADO	SACO 46 Kg.	161.00	161.00		163.76	163.76		163.76	163.76		167.90	167.90		165.60	165.60		170.20	170.20		170.20	170.20		165.60	165.60		214.06	214.06		184.00	184.00	
Leche fluida	BIDON 946 ml.	5.70	5.70		5.70	5.70		5.70	5.70		5.70	5.70		5.60	5.60		5.00	5.00		5.50	5.50		6.00	6.00		n.i.o.	n.i.o.		5.88	5.88	
Leche en polvo	LATA 2500 grs.	150.00	150.00		150.00	150.00		160.00	160.00		150.00	150.00		163.00	163.00		150.00	150.00		155.00	155.00		160.00	155.00	-3.13	165.00	165.00		166.25	166.25	
Manteca de cerdo IMPORTADO	LATA 17 Kg.	210.00	210.00		215.00	215.00		217.00	217.00		185.00	185.00		220.00	220.00		200.00	200.00		215.00	215.00		220.00	220.00		n.i.o.	n.i.o.		n.i.o.	n.i.o.	
Manteca vegetal	CAJA 17 Kg.	215.00	215.00		212.00	212.00		225.00	225.00		215.00	215.00		200.00	200.00		219.00	219.00		210.00	210.00		220.00	220.00		n.i.o.	n.i.o.		217.50	217.50	
Maní con cáscara rojo	qq.	351.67	351.67		395.00	395.00		430.00	430.00		350.00	350.00		457.50	457.50		400.00	400.00		370.00	370.00		420.00	420.00		n.i.o.	n.i.o.		n.i.o.	n.i.o.	
Maíz Blanco (Grande)	qq.	360.00	360.00		560.00	560.00		400.00	400.00		380.00	380.00		360.00	360.00		310.00	310.00		240.00	240.00		280.00	280.00		n.i.o.	n.i.o.		n.i.o.	n.i.o.	
Maíz amarillo duro	qq.	112.50	112.50		115.00	115.00		75.00	75.00		60.00	60.00		77.50	77.50		65.00	65.00		75.00	75.00		120.00	120.00		80.50	80.50		85.00	85.00	
Maíz amarillo duro IMPORTADO	qq.	n.i.o.	n.i.o.		n.i.o.	n.i.o.		n.i.o.	n.i.o.		n.i.o.	n.i.o.		n.i.o.	n.i.o.		n.i.o.	n.i.o.		n.i.o.	n.i.o.		n.i.o.	n.i.o.		n.i.o.	n.i.o.		n.i.o.	n.i.o.	
Quinua Real	qq.	780.00	780.00		850.00	850.00		750.00	750.00		n.i.o.	n.i.o.		535.00	535.00		n.i.o.	n.i.o.		n.i.o.	n.i.o.		680.00	680.00		n.i.o.	n.i.o.		n.i.o.	n.i.o.	
Sorgo	qq.	n.i.o.	n.i.o.		100.00	100.00		60.00	60.00		50.00	50.00		n.i.o.	n.i.o.		n.i.o.	n.i.o.		62.50	62.50		100.00	100.00		n.i.o.	n.i.o.		n.i.o.	n.i.o.	
Soya en grano	qq.	200.00	200.00		230.00	230.00		230.00	230.00		150.00	150.00		n.i.o.	n.i.o.		n.i.o.	n.i.o.		190.00	190.00		n.i.o.	n.i.o.		n.i.o.	n.i.o.		n.i.o.	n.i.o.	
Sésamo (Escobero)	qq.	n.i.o.	n.i.o.		n.i.o.	n.i.o.		780.00	780.00		n.i.o.	n.i.o.		n.i.o.	n.i.o.		n.i.o.	n.i.o.		n.i.o.	n.i.o.		n.i.o.	n.i.o.		n.i.o.	n.i.o.		n.i.o.	n.i.o.	
Trigo en grano	qq.	220.00	220.00		230.00	230.00		250.00	250.00		n.i.o.	n.i.o.		n.i.o.	n.i.o.		155.00	155.00		145.00	145.00		155.00	155.00		n.i.o.	n.i.o.		n.i.o.	n.i.o.	
Trigo pelado	qq.	250.00	250.00		275.00	275.00		340.00	340.00		250.00	250.00		315.00	315.00		245.00	245.00		205.00	205.00		320.00	320.00		n.i.o.	n.i.o.		n.i.o.	n.i.o.	
Tunta	qq.	860.00	860.00		1010.00	1010.00		730.00	730.00		720.00	720.00		1040.00	1040.00		960.00	960.00		n.i.o.	n.i.o.		n.i.o.	n.i.o.		n.i.o.	n.i.o.		n.i.o.	n.i.o.	
Tunta . IMPORTADO	50 Kg.	1116.67	1116.67		1140.00	1140.00		1010.00	1010.00		869.57	869.57		1200.00	1200.00		n.i.o.	n.i.o.		n.i.o.	n.i.o.		n.i.o.	n.i.o.		n.i.o.	n.i.o.		n.i.o.	n.i.o.	

Nota: El precio de pollo que se reflejan en el boletín diario correspondiente a la ciudad de Tarija, pertenece a la producción local.

REFERENCIA: ■ Alza ■ Baja ■ Se mantiene n.i.o.: No Ingreso Oferta

**Fuente: OAP-MDRyT**

# PRECIOS MAYORISTAS DE LA CARNE DE POLLO ENTERO EVISCERADO Y AZÚCAR BLANCO

**06 DE JULIO DE 2019**

## CARNE DE POLLO — AGENCIA

CIUDAD	SOFÍA	IMBA	ALG	PIO RICO	PROMEDIO
EI ALTO	11.00	11.35	n.i.o.	9.50	10,62
LA PAZ	11.00	12.00	n.i.o.	11.25	11,42
COCHABAMBA	10.50	11.00	9.00	8.60	9,78
SANTA CRUZ	8.50	8.50	n.i.o.	n.i.o.	8,50
ORURO	10.50	12.40	10.60	10.50	11,00
SUCRE	n.i.o.	11.00	n.i.o.	10.80	10,90
POTOSI	n.i.o.	12.30	11.50	n.i.o.	11,90
TRINIDAD	10.00	n.i.o.	n.i.o.	n.i.o.	10,00

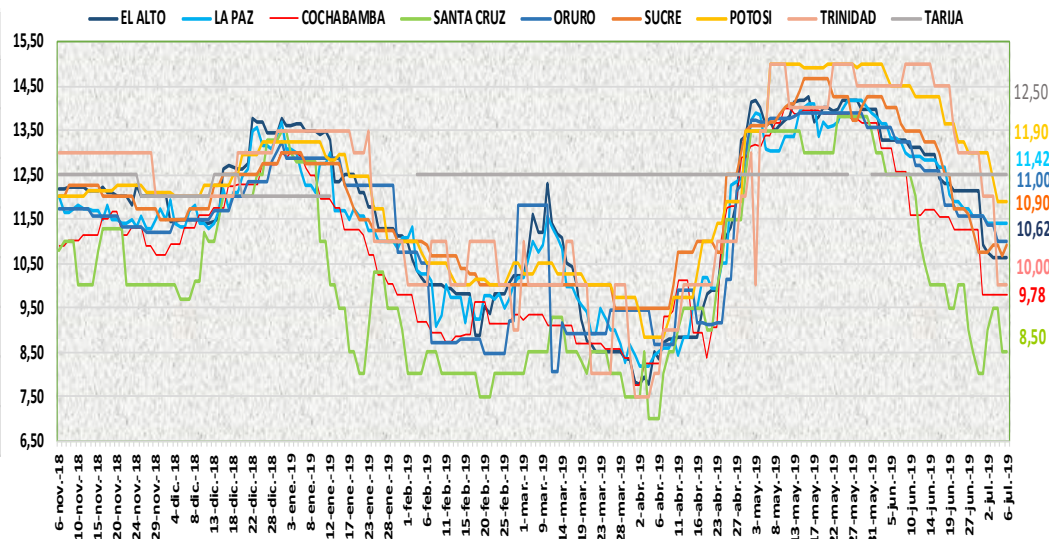

En esta jornada subió de precio la carne de pollo entero eviscerado en la ciudad de Sucre de la marca IMBA debido a su regular oferta.

**06 DE JULIO DE 2019**

## AZUCAR BLANCO — MARCAS

CIUDAD	LA BELGICA		UNAGRO		GUABIRÁ		SAN AURELIO		BERMEJO	
	Bs/qg	Bs/Kg	Bs/qg	Bs/Kg	Bs/qg	Bs/Kg	Bs/qg	Bs/Kg	Bs/qg	Bs/Kg
EI ALTO	163.33	3.55	n.i.o.	n.i.o.	n.i.o.	n.i.o.	160.00	3.48	n.i.o.	n.i.o.
LA PAZ	159.33	3.46	n.i.o.	n.i.o.	n.i.o.	n.i.o.	150.00	3.26	n.i.o.	n.i.o.
COCHABAMBA	145.00	3.15	150.00	3.26	150.00	3.26	145.00	3.15	n.i.o.	n.i.o.
SANTA CRUZ	n.i.o.	n.i.o.	n.i.o.	n.i.o.	205.00	4.46	150.00	3.26	n.i.o.	n.i.o.
ORURO	n.i.o.	n.i.o.	170.00	3.70	n.i.o.	n.i.o.	170.00	3.70	180.00	3.91
SUCRE	n.i.o.	n.i.o.	n.i.o.	n.i.o.	n.i.o.	n.i.o.	155.00	3.37	170.00	3.70
TARIJA	n.i.o.	n.i.o.	n.i.o.	n.i.o.	n.i.o.	n.i.o.	n.i.o.	n.i.o.	160.00	3.48
POTOSI	n.i.o.	n.i.o.	n.i.o.	n.i.o.	n.i.o.	n.i.o.	165.00	3.59	175.00	3.80
TRINIDAD	n.i.o.	n.i.o.	215.00	4.67	220.00	4.78	n.i.o.	n.i.o.	n.i.o.	n.i.o.

En esta jornada se mantiene estable el precio del azúcar blanco en sus diferentes marcas en las ocho ciudades capitales.

REFERENCIA:

Alza Baja Se mantiene

n.i.o.: No Ingreso Oferta

Fuente: OAP-MDRyT

## COMENTARIOS DE PRODUCTOS AGROPECUARIOS Y AGROINDUSTRIALES

**El Alto.** - Subieron de precio; la lechuga en chipa de Palca-Illimani por el poco abastecimiento. Nota. - Los productos choclo, haba verde, vainita, limón sutil, frutilla hoy no se encontró en el mercado y no se reportó, los días sábados no ingresa productos frescos al mercado, se venden rezagos del día anterior en todos los productos.

**La Paz.** - Subieron de precio; la arveja de Sorata, el locoto Cochabamba y Charasani, el pimentón de Palca se incrementó por la buena demanda. Bajo de precio; el haba por la buena oferta y por ser remanente.

**Cochabamba.** - Bajaron de precio; el ajo que ingreso de Capinota, la arveja por la buena oferta, el pimentón y vainita ya que hoy ingreso desde los lugares de producción con menor precio, la zanahoria, la cebolla tanto la verde como cabeza esto es ya porque empieza a ingresar en mayor cantidad desde los lugares de producción como de Capinota, Sipe Sipe y Mizque.

**Santa Cruz.** - Subieron de precio; la arveja verde, la cebolla verde, locoto y sus precios han sufrido cambios leves de incrementos ya que se observó moderado abastecimiento y afluencia de consumidores esto es por las bajas temperaturas y lluvias que dañan la producción.

**Oruro.** - los precios se mantiene estables con un abastecimiento normal en los mercados

**Sucre.** - Subieron de precio; la carne de pollo de la marca IMBA procedente de Cochabamba debido a la regular oferta que se tiene, la yuca procedente del Torno, el tomate de Tarija, Cochabamba y Saipina, el limón sutil de Icla, la naranja criolla procedente de Chuquisaca debido a la baja oferta que se encuentra en los centros de abastecimiento.

**Potosí.** - Bajaron de precio; la leche en polvo marca PIL de Cochabamba, la cebolla cola verde y lechuga de Betanzos y Tarija, la cebolla cabeza de Mizque y las carreras, la vainita de Betanzos y Colomi debido a la buena oferta, la variabilidad de precios y nuevos ingresos a los mercados, la naranja criolla y toronja de Tarija, la toronja e Yapacani por la mejora en su oferta.

**Cobija.** - Bajo de precio; el aceite vegetal envasado de Brasil de (900 cc) de (Epitaciolandia) esto se da desde su lugar de origen del producto, donde se indica que tiene una oferta alta en relación a la demanda.

**Trinidad.** - Bajo de precio; el tomate que ingresa del Municipio de San Andrés. Norte San Pablo y Santa Cruz por el buen abastecimiento.