

N° 0202

BOLETIN DIARIO DE PRECIOS MAYORISTA

Viernes, 06 de Septiembre de 2019

PRODUCTOS Y SUS CARACTERISTICAS	UNIDAD	EI ALTO			LA PAZ			COCHABAMBA			SANTA CRUZ			ORURO			TARIJA			SUCRE			POTOSI			COBIJA			TRINIDAD		
		05-09-19	06-09-19	VAR%	05-09-19	06-09-19	VAR%	05-09-19	06-09-19	VAR%	05-09-19	06-09-19	VAR%	05-09-19	06-09-19	VAR%	05-09-19	06-09-19	VAR%	05-09-19	06-09-19	VAR%	05-09-19	06-09-19	VAR%	05-09-19	06-09-19	VAR%	05-09-19	06-09-19	VAR%
TUBERCULOS - RAICES																															
Papa Desiree (Mediana)	@	46.25	46.25		43.33	43.33		55.56	55.56		35.00	35.00		42.22	42.22		38.13	38.13		40.00	40.00		43.13	43.13		n.i.o.	n.i.o.		61.00	61.00	
Papa Huaycha o Imilla (Mediana)	@	43.61	44.44	1.90	40.74	42.96	5.45	53.33	53.33		45.50	45.00	-1.10	50.00	48.89	-2.22	n.i.o.	n.i.o.		42.50	42.50		42.50	42.50		65.00	65.00		61.00	61.00	
Papa Holandesa (Mediana) IMPORTADO	@	42.22	42.22		44.44	44.44		n.i.o.	n.i.o.		n.i.o.	n.i.o.		55.56	55.56		n.i.o.	n.i.o.		n.i.o.	n.i.o.		n.i.o.	n.i.o.		60.00	60.00		n.i.o.	n.i.o.	
Papalisa Cáscara Roja o Amarilla (Mediana)	@	50.00	50.00		45.00	45.00		40.00	40.00		31.00	31.00		42.22	38.89	-7.89	35.00	35.00		42.50	42.50		55.00	55.00		n.i.o.	n.i.o.		67.50	67.50	
Yuca (Mediano - Grande)	Kg.	3.10	3.10		n.i.o.	n.i.o.		3.04	3.04		1.65	1.65		5.22	5.22		3.26	3.26		2.61	2.61		n.i.o.	n.i.o.		2.61	2.61		2.93	2.93	
HORTALIZAS																															
Ajo	@	170.00	170.00		152.50	152.50		157.50	157.50		120.00	120.00		n.i.o.	n.i.o.		125.00	125.00		150.00	150.00		110.00	110.00		172.50	172.50		147.50	147.50	
Ají en Vaina	@	n.i.o.	n.i.o.		n.i.o.	n.i.o.		287.50	287.50		318.33	318.33		n.i.o.	n.i.o.		250.00	250.00		150.00	150.00		230.00	230.00		n.i.o.	n.i.o.		442.50	442.50	
Ají en Vaina IMPORTADO	BOLSA @	350.00	350.00		330.00	330.00		312.50	312.50		340.00	340.00		350.00	350.00		300.00	300.00		n.i.o.	n.i.o.		n.i.o.	n.i.o.		n.i.o.	n.i.o.		385.00	385.00	
Arveja Verde (Mediana)	@	115.00	120.00	4.35	110.00	115.00	4.55	110.00	100.00	-9.09	90.00	90.00		120.00	100.00	-16.67	67.50	62.50	-7.41	90.00	90.00		100.00	90.00	-10.00	105.00	117.50	11.90	132.00	132.00	
Cebolla Verde (sin clasificar)	Kg.	2.59	2.59		2.93	2.93		1.91	2.09	9.42	2.52	2.39	-5.16	2.17	2.17		1.20	1.30	8.33	1.74	1.74		2.61	2.61		n.i.o.	n.i.o.		3.15	3.15	
Cebolla cabeza (Mediana)	Kg.	2.69	2.69		3.04	3.04		2.50	2.45	-2.00	2.43	2.26	-7.00	3.04	3.04		3.26	3.26		2.72	2.72		3.26	3.15	-3.37	n.i.o.	n.i.o.		4.26	4.26	
Cebolla cabeza (Mediana) IMPORTADO	Kg.	3.37	3.37		3.77	3.77		n.i.o.	n.i.o.		n.i.o.	n.i.o.		n.i.o.	n.i.o.		n.i.o.	n.i.o.		n.i.o.	n.i.o.		n.i.o.	n.i.o.		4.78	4.78		n.i.o.	n.i.o.	
Haba Verde Grande	@	76.50	62.50	-18.30	110.00	105.00	-4.55	55.00	50.00	-9.09	55.00	55.00		90.00	70.00	-22.22	62.50	62.50		60.00	50.00	-16.67	80.00	80.00		100.00	107.50	7.50	135.00	135.00	
Locoto (Mediano)	Kg.	7.61	7.61		4.35	5.22	20.00	3.48	3.48		3.48	3.48		3.28	3.04	-7.32	6.09	6.09		3.48	3.70	6.32	3.91	3.48	-11.00	n.i.o.	n.i.o.		5.43	5.43	
Maíz Choclo (Mediano)	100 unid.	n.i.o.	n.i.o.		195.00	200.00	2.56	180.00	180.00		160.00	160.00		180.00	180.00		n.i.o.	n.i.o.		220.00	220.00		n.i.o.	n.i.o.		n.i.o.	n.i.o.		n.i.o.	n.i.o.	
Nabo (Mediano)	@	27.22	27.48	0.96	26.11	26.11		20.00	20.00		23.00	23.00		29.17	29.17		12.50	12.50		n.i.o.	n.i.o.		30.00	27.50	-8.33	82.50	82.50		52.50	52.50	
Pimentón Californiano (sin clasificar)	Kg.	7.26	7.16	-1.38	7.39	6.96	-5.82	7.83	7.83		5.22	5.22		7.83	6.96	-11.11	4.78	4.78		8.70	7.83	-10.00	9.13	7.83	-14.24	n.i.o.	n.i.o.		11.30	11.30	
Tomate Perita Híbrido (Mediano)	Kg.	1.96	1.96		2.69	3.42	27.14	1.87	1.87		1.47	1.22	-17.01	3.42	3.18	-7.02	1.47	1.47		2.20	2.20		1.96	1.96		n.i.o.	n.i.o.		3.18	3.18	
Tomate Perita Híbrido (Mediano) IMPORTADO	Kg.	2.20	2.20		2.44	3.18	30.33	n.i.o.	n.i.o.		n.i.o.	n.i.o.		n.i.o.	n.i.o.		n.i.o.	n.i.o.		n.i.o.	n.i.o.		n.i.o.	n.i.o.		4.64	4.89	5.39	n.i.o.	n.i.o.	
Vainita Blanca Arbustiva (sin clasificar)	Kg.	10.43	10.43		8.70	8.70		10.43	9.57	-8.25	7.39	7.39		10.43	8.70	-16.59	8.70	8.70		8.70	8.70		8.70	7.83	-10.00	8.91	10.65	19.53	11.48	11.48	
Zanahoria (sin clasificar)	Kg.	1.63	1.52	-6.75	1.84	1.93	4.89	2.03	2.03		1.74	1.74		1.74	1.74		1.74	1.74		2.32	2.66	14.66	2.17	2.17		5.22	5.22		4.13	4.13	
Zapallo .	Kg.	1.74	1.74		2.83	2.72	-3.89	1.96	1.96		1.47	1.47		2.17	2.17		1.96	1.96		2.61	2.61		2.39	2.39		n.i.o.	n.i.o.		3.70	3.70	

REFERENCIA:

■ Alza ■ Baja ■ Se mantiene n.i.o.: No Ingreso Oferta

Fuente: OAP-MDRyT

PRECIOS MAYORISTA DE PRODUCTOS AGROPECUARIOS Y AGROINDUSTRIALES

PRODUCTOS Y SUS CARACTERISTICAS	UNIDAD	EL ALTO			LA PAZ			COCHABAMBA			SANTA CRUZ			ORURO			TARJA			SUCRE			POTOSI			COBUJA			TRINIDAD				
		05-09-19	06-09-19	VAR %	05-09-19	06-09-19	VAR %	05-09-19	06-09-19	VAR %	05-09-19	06-09-19	VAR %	05-09-19	06-09-19	VAR %	05-09-19	06-09-19	VAR %	05-09-19	06-09-19	VAR %	05-09-19	06-09-19	VAR %	05-09-19	06-09-19	VAR %	05-09-19	06-09-19	VAR %		
FRUTAS																																	
Banana Cavendish (Mediana)	100 unid.	28.00	28.00		30.00	30.00		40.00	38.00	-5.00	40.00	40.00		35.00	35.00		45.00	45.00		39.00	39.00		40.00	40.00		70.00	70.00		37.50	37.50			
Damasco (Mediano)	100 unid.	n.i.o.	n.i.o.		n.i.o.	n.i.o.		n.i.o.	n.i.o.		n.i.o.	n.i.o.		n.i.o.	n.i.o.		n.i.o.	n.i.o.		n.i.o.	n.i.o.		n.i.o.	n.i.o.		n.i.o.	n.i.o.		n.i.o.	n.i.o.			
Durazno (Mediano)	100 unid.	n.i.o.	n.i.o.		n.i.o.	n.i.o.		n.i.o.	n.i.o.		n.i.o.	n.i.o.		n.i.o.	n.i.o.		n.i.o.	n.i.o.		n.i.o.	n.i.o.		n.i.o.	n.i.o.		n.i.o.	n.i.o.		n.i.o.	n.i.o.			
Durazno (Mediano) IMPORTADO	100 unid.	n.i.o.	n.i.o.		n.i.o.	n.i.o.		n.i.o.	n.i.o.		n.i.o.	n.i.o.		n.i.o.	n.i.o.		n.i.o.	n.i.o.		n.i.o.	n.i.o.		n.i.o.	n.i.o.		n.i.o.	n.i.o.		n.i.o.	n.i.o.			
Frutilla (sin clasificar)	CAJA 100 unid.	n.i.o.	n.i.o.		21.00	21.00		20.00	20.00		12.22	12.22		n.i.o.	n.i.o.		18.00	18.00		17.00	17.00		n.i.o.	n.i.o.		n.i.o.	n.i.o.		n.i.o.	n.i.o.			
Limón Tahiti (Mediano)	100 unid.	39.00	50.00	28.21	40.00	45.00	12.50	45.00	45.00		45.00	45.00		32.50	35.00	7.69	25.00	25.00		55.00	65.00	18.18	55.00	65.00	18.18	n.i.o.	n.i.o.		50.00	50.00			
Limón Sutil (Mediano)	100 unid.	n.i.o.	n.i.o.		n.i.o.	n.i.o.		40.00	40.00		40.00	40.00		n.i.o.	n.i.o.		30.00	30.00		30.00	30.00		32.50	32.50		47.50	47.50		50.00	50.00			
Mandarina Criolla (Mediana)	100 unid.	n.i.o.	n.i.o.		n.i.o.	n.i.o.		n.i.o.	n.i.o.		n.i.o.	n.i.o.		n.i.o.	n.i.o.		20.00	20.00		n.i.o.	n.i.o.		n.i.o.	n.i.o.		55.00	55.00		n.i.o.	n.i.o.			
Mandarina Japonesa (Mediano - Grande)	100 unid.	n.i.o.	n.i.o.		35.00	35.00		n.i.o.	n.i.o.		15.00	15.50	3.33	n.i.o.	n.i.o.		25.00	25.00		n.i.o.	n.i.o.		n.i.o.	n.i.o.		80.00	80.00		40.00	40.00			
Manga Manzana (Mediana)	100 unid.	n.i.o.	n.i.o.		n.i.o.	n.i.o.		n.i.o.	n.i.o.		n.i.o.	n.i.o.		n.i.o.	n.i.o.		n.i.o.	n.i.o.		n.i.o.	n.i.o.		n.i.o.	n.i.o.		n.i.o.	n.i.o.		n.i.o.	n.i.o.			
Manga Manzana (Mediana) IMPORTADO	CAJA 100 unid.	n.i.o.	n.i.o.		n.i.o.	n.i.o.		n.i.o.	n.i.o.		n.i.o.	n.i.o.		n.i.o.	n.i.o.		n.i.o.	n.i.o.		n.i.o.	n.i.o.		n.i.o.	n.i.o.		n.i.o.	n.i.o.		n.i.o.	n.i.o.			
Manzana (Mediana)	100 unid.	n.i.o.	n.i.o.		n.i.o.	n.i.o.		n.i.o.	n.i.o.		n.i.o.	n.i.o.		n.i.o.	n.i.o.		n.i.o.	n.i.o.		n.i.o.	n.i.o.		n.i.o.	n.i.o.		n.i.o.	n.i.o.		n.i.o.	n.i.o.			
Manzana Red Delicious Mapleado (Mediana) IMPORTADO	100 unid.	170.00	170.00		165.00	165.00		160.00	160.00		110.83	110.83		190.00	190.00		190.00	190.00		180.00	180.00		145.00	145.00		147.92	147.92		87.50	87.50			
Naranja Injerto (Mediano)	100 unid.	31.00	31.00		32.50	32.50		22.00	25.00	13.64	27.50	27.50		35.00	35.00		27.50	25.00	-9.09	38.00	38.00		n.i.o.	35.00		50.00	50.00		40.00	40.00			
Naranja Criolla (Mediana)	100 unid.	25.00	25.00		20.00	20.00		25.00	28.00	12.00	28.00	28.00		35.00	35.00		25.00	25.00		25.00	25.00		30.00	30.00		50.00	50.00		n.i.o.	n.i.o.			
Palta Bacon (Mediano)	100 unid.	n.i.o.	n.i.o.		n.i.o.	n.i.o.		n.i.o.	n.i.o.		n.i.o.	n.i.o.		n.i.o.	n.i.o.		400.00	400.00		n.i.o.	n.i.o.		n.i.o.	n.i.o.		n.i.o.	n.i.o.		n.i.o.	n.i.o.			
Papaya Salvietti (Mediana)	100 unid.	600.00	600.00		650.00	670.00	3.08	600.00	600.00		375.00	350.00	-6.67	700.00	700.00		500.00	500.00		600.00	600.00		625.00	600.00	-4.00	550.00	550.00		475.00	475.00			
Piña Pucallpa (Mediana)	100 unid.	540.00	540.00		540.00	540.00		500.00	500.00		300.00	300.00		900.00	900.00		800.00	800.00		800.00	800.00		925.00	925.00		520.00	520.00		425.00	425.00			
Plátano (Mediano)	100 unid.	50.00	52.75	5.50	47.50	50.00	5.26	50.00	50.00		25.00	25.00		45.00	45.00		40.00	40.00		50.00	50.00		75.00	65.00	-13.33	57.50	57.50		30.00	30.00			
Sandia (Mediano)	Kg.	2.61	2.61		2.72	2.72		2.07	2.07		1.09	1.09		2.83	2.83		n.i.o.	n.i.o.		2.07	2.07		2.61	2.61		1.96	1.96		3.21	3.21			
Torónja Ruby Red (Mediana)	100 unid.	92.50	95.00	2.70	75.00	80.00	6.67	90.00	90.00		35.00	35.00		70.00	70.00		45.00	57.50	27.78	65.00	65.00		85.00	80.00	-5.88	72.50	72.50		50.00	50.00			
Uva Blanca	Kg.	n.i.o.	n.i.o.		n.i.o.	n.i.o.		n.i.o.	n.i.o.		n.i.o.	n.i.o.		n.i.o.	n.i.o.		n.i.o.	n.i.o.		n.i.o.	n.i.o.		n.i.o.	n.i.o.		n.i.o.	n.i.o.		n.i.o.	n.i.o.			
Uva Negra	Kg.	n.i.o.	n.i.o.		n.i.o.	n.i.o.		n.i.o.	n.i.o.		n.i.o.	n.i.o.		n.i.o.	n.i.o.		n.i.o.	n.i.o.		n.i.o.	n.i.o.		n.i.o.	n.i.o.		n.i.o.	n.i.o.		n.i.o.	n.i.o.			
Uva Negra IMPORTADO	Kg.	10.00	10.00		n.i.o.	9.78		n.i.o.	n.i.o.		n.i.o.	n.i.o.		n.i.o.	n.i.o.		n.i.o.	n.i.o.		n.i.o.	n.i.o.		n.i.o.	n.i.o.		15.00	15.00		n.i.o.	n.i.o.			
Uva Blanca IMPORTADO	Kg.	n.i.o.	n.i.o.		n.i.o.	n.i.o.		n.i.o.	n.i.o.		13.04	13.04		n.i.o.	n.i.o.		n.i.o.	n.i.o.		n.i.o.	n.i.o.		n.i.o.	n.i.o.		n.i.o.	n.i.o.		24.35		n.i.o.	n.i.o.	
CARNES - HUEVOS																																	
Carne de Pollo entero eviscerado	Kg.	13.83	14.40	4.12	13.42	13.67	1.86	13.10	13.10		11.00	11.00		13.53	13.53		14.00	14.00		13.65	13.65		14.60	14.60		13.50	13.50		13.50	13.50			
Carne de cerdo en gancho	Kg.	18.00	18.00		18.25	18.25		20.00	20.00		16.00	16.00		20.50	20.50		22.00	22.00		17.00	17.00		21.00	20.00	-4.76	23.00	23.00		18.50	18.50			
Carne de res en gancho	Kg.	21.50	21.50		21.50	21.50		20.23	20.23		19.00	19.00		24.00	24.00		22.25	22.25		22.75	22.75		21.00	21.00		17.25	17.25		16.50	16.50			
Huevo (Primera Calidad)	unid.	0.75	0.75		0.70	0.70		0.60	0.60		0.62	0.62		0.60	0.60		0.60	0.60		0.68	0.68		0.68	0.68		0.68	0.68		0.53	0.53			
Pacú	Kg.	n.i.o.	n.i.o.		30.00	35.00	16.67	24.00	24.00		25.00	25.00		30.00	30.00		n.i.o.	n.i.o.		n.i.o.	n.i.o.		n.i.o.	n.i.o.		24.50	24.50		27.00	27.00			
Pejerrey	Kg.	52.17	52.17		n.i.o.	43.48		60.00	60.00		n.i.o.	n.i.o.		54.43	54.43		n.i.o.	n.i.o.		n.i.o.	n.i.o.		n.i.o.	n.i.o.		n.i.o.	n.i.o.		n.i.o.	n.i.o.			
Surubí	Kg.	n.i.o.	n.i.o.		30.00	36.50	21.67	36.00	36.00		30.00	30.00		40.00	40.00		n.i.o.	n.i.o.		n.i.o.	n.i.o.		n.i.o.	n.i.o.		24.50	24.50		25.00	25.00			
Trucha	Kg.	25.22	25.22		32.17	31.30	-2.70	35.00	35.00		n.i.o.	n.i.o.		31.30	31.30		n.i.o.	n.i.o.		n.i.o.	n.i.o.		n.i.o.	n.i.o.		n.i.o.	n.i.o.		n.i.o.	n.i.o.			

REFERENCIA:



Alza



Baja



Se mantiene

n.i.o.: No Ingreso Oferta

Fuente: OAP-MDRyT

PRECIOS MAYORISTA DE PRODUCTOS AGROPECUARIOS Y AGROINDUSTRIALES

PRODUCTOS Y SUS CARACTERISTICAS	UNIDAD	EI ALTO			LA PAZ			COCHABAMBA			SANTA CRUZ			ORURO			TARIJA			SUCRE			POTOSI			COBIJA			TRINIDAD		
		05-09-19	06-09-19	VAR %	05-09-19	06-09-19	VAR %	05-09-19	06-09-19	VAR %	05-09-19	06-09-19	VAR %	05-09-19	06-09-19	VAR %	05-09-19	06-09-19	VAR %	05-09-19	06-09-19	VAR %	05-09-19	06-09-19	VAR %	05-09-19	06-09-19	VAR %	05-09-19	06-09-19	VAR %
GRANOS - AGROINDUSTRIALES																															
Aceite vegetal a granel	Lt.	7.50	7.50		7.40	7.40		7.63	7.63		7.25	7.25		7.50	7.50		n.i.o.	n.i.o.		7.00	7.00		7.50	7.50		n.i.o.	n.i.o.		9.00	9.00	
Aceite vegetal envasado	BIDON 900 cc.	10.25	10.25		9.91	9.91		10.42	10.42		9.16	9.16		10.50	10.50		9.30	9.30		10.50	10.50		10.25	10.25		n.i.o.	n.i.o.		6.98	6.98	
Aceite vegetal envasado IMPORTADO	BIDON 900 cc.	7.20	7.20		7.65	7.65		n.i.o.	n.i.o.		7.38	7.38		7.99	7.99		6.75	6.75		6.98	6.98		6.89	6.89		6.60	6.60		7.38	7.38	
Amaranto	46 Kg.	n.i.o.	n.i.o.		n.i.o.	n.i.o.		n.i.o.	n.i.o.		n.i.o.	n.i.o.		n.i.o.	n.i.o.		n.i.o.	n.i.o.		n.i.o.	n.i.o.		n.i.o.	n.i.o.		n.i.o.	n.i.o.		n.i.o.	n.i.o.	
Arroz de primera	qq.	303.33	303.33		311.67	311.67		290.00	290.00		281.25	281.25		290.00	290.00		300.00	300.00		265.00	265.00		280.00	280.00		n.i.o.	n.i.o.		185.00	185.00	
Arroz económico	qq.	200.00	200.00		215.00	215.00		207.50	207.50		168.75	168.75		220.00	220.00		180.00	180.00		180.00	180.00		200.00	200.00		n.i.o.	n.i.o.		162.50	162.50	
Arroz de segunda	qq.	262.50	262.50		260.00	260.00		250.00	250.00		222.50	222.50		250.00	250.00		210.00	210.00		245.00	245.00		240.00	240.00		n.i.o.	n.i.o.		170.00	170.00	
Arroz de primera IMPORTADO	qq.	213.90	213.90		210.00	210.00		230.00	230.00		249.17	249.17		230.00	230.00		202.40	202.40		220.80	220.80		n.i.o.	n.i.o.		214.67	214.67		276.00	276.00	
Azúcar blanco	qq.	170.00	170.00		167.67	167.67		170.00	170.00		160.00	160.00		170.00	170.00		160.00	160.00		150.00	150.00		170.00	170.00		n.i.o.	n.i.o.		217.50	217.50	
Azúcar blanco IMPORTADO	SACO qq.	n.i.o.	n.i.o.		n.i.o.	n.i.o.		n.i.o.	n.i.o.		n.i.o.	n.i.o.		n.i.o.	n.i.o.		n.i.o.	n.i.o.		n.i.o.	n.i.o.		n.i.o.	n.i.o.		168.67	168.67		n.i.o.	n.i.o.	
Café molido	Kg.	n.i.o.	n.i.o.		42.00	42.00		40.00	40.00		40.00	40.00		45.00	45.00		50.00	50.00		n.i.o.	n.i.o.		40.00	40.00		n.i.o.	n.i.o.		n.i.o.	n.i.o.	
Café en grano (Mediano)	qq.	n.i.o.	n.i.o.		n.i.o.	n.i.o.		n.i.o.	n.i.o.		n.i.o.	n.i.o.		n.i.o.	n.i.o.		3986.67	3986.67		n.i.o.	n.i.o.		n.i.o.	n.i.o.		n.i.o.	n.i.o.		n.i.o.	n.i.o.	
Cebada en grano	@	47.50	47.50		49.38	49.38		35.00	35.00		n.i.o.	n.i.o.		45.00	45.00		n.i.o.	n.i.o.		22.50	22.50		27.50	27.50		n.i.o.	n.i.o.		n.i.o.	n.i.o.	
Charque de llama	Kg.	54.00	54.00		n.i.o.	n.i.o.		68.00	68.00		n.i.o.	n.i.o.		120.00	120.00		n.i.o.	n.i.o.		165.00	165.00		110.00	110.00		n.i.o.	n.i.o.		n.i.o.	n.i.o.	
Chuño (Mediano)	qq.	352.50	352.50		365.00	365.00		370.00	370.00		400.00	400.00		320.00	320.00		490.00	490.00		560.00	560.00		470.00	470.00		n.i.o.	n.i.o.		815.00	815.00	
Fideo	@	75.00	75.00		75.00	75.00		70.00	70.00		74.00	74.00		78.00	78.00		75.00	75.00		70.00	70.00		67.50	67.50		90.00	90.00		75.00	75.00	
Frejol Negro (Mediano)	qq.	390.00	390.00		375.00	375.00		360.00	360.00		165.75	160.00	-3.47	n.i.o.	n.i.o.		n.i.o.	n.i.o.		275.00	275.00		n.i.o.	n.i.o.		n.i.o.	n.i.o.		n.i.o.	n.i.o.	
Girasol (Pequeño color café rayado)	qq.	n.i.o.	n.i.o.		n.i.o.	n.i.o.		n.i.o.	n.i.o.		n.i.o.	n.i.o.		n.i.o.	n.i.o.		n.i.o.	n.i.o.		n.i.o.	n.i.o.		n.i.o.	n.i.o.		n.i.o.	n.i.o.		n.i.o.	n.i.o.	
Harina blanca	46 Kg.	170.00	170.00		182.98	182.98		174.80	174.80		188.60	188.60		n.i.o.	n.i.o.		n.i.o.	n.i.o.		n.i.o.	n.i.o.		n.i.o.	n.i.o.		n.i.o.	n.i.o.		215.00	215.00	
Harina blanca IMPORTADO	SACO 46 Kg.	161.00	161.00		165.60	165.60		165.60	165.60		170.20	170.20		165.60	165.60		165.60	165.60		170.20	170.20		170.20	170.20		202.40	202.40		174.80	174.80	
Leche fluida	BIDON 946 ml.	5.70	5.70		5.70	5.70		5.70	5.70		5.70	5.70		5.60	5.60		4.50	4.50		5.50	5.50		6.00	6.00		n.i.o.	n.i.o.		5.88	5.88	
Leche en polvo	LATA 2500 grs.	150.00	150.00		150.00	150.00		160.00	160.00		150.00	150.00		163.00	163.00		150.00	150.00		155.00	155.00		155.00	160.00	3.23	165.00	165.00		166.25	166.25	
Manteca de cerdo IMPORTADO	LATA 17 Kg.	210.00	210.00		227.50	227.50		217.00	217.00		185.00	185.00		220.00	220.00		230.00	230.00		215.00	215.00		230.00	230.00		n.i.o.	n.i.o.		n.i.o.	n.i.o.	
Manteca vegetal	CAJA 17 Kg.	215.00	215.00		212.00	212.00		225.00	225.00		215.00	215.00		200.00	200.00		219.00	220.00	0.46	210.00	210.00		220.00	220.00		n.i.o.	n.i.o.		217.50	217.50	
Maní con cáscara rojo	qq.	351.67	351.67		360.00	360.00		430.00	430.00		330.00	330.00		457.50	457.50		400.00	400.00		370.00	370.00		420.00	420.00		n.i.o.	n.i.o.		n.i.o.	n.i.o.	
Maíz Blanco (Grande)	qq.	385.00	385.00		390.00	390.00		400.00	400.00		460.00	460.00		360.00	360.00		310.00	310.00		240.00	240.00		280.00	280.00		n.i.o.	n.i.o.		n.i.o.	n.i.o.	
Maíz amarillo duro	qq.	112.50	125.00	11.11	115.00	115.00		75.00	75.00		57.50	57.50		95.00	95.00		65.00	65.00		75.00	75.00		120.00	120.00		79.58	79.58		85.00	85.00	
Maíz amarillo duro IMPORTADO	qq.	n.i.o.	n.i.o.		n.i.o.	n.i.o.		n.i.o.	n.i.o.		n.i.o.	n.i.o.		n.i.o.	n.i.o.		n.i.o.	n.i.o.		n.i.o.	n.i.o.		n.i.o.	n.i.o.		n.i.o.	n.i.o.		n.i.o.	n.i.o.	
Quinua Real	qq.	780.00	780.00		785.00	785.00		750.00	750.00		n.i.o.	n.i.o.		555.00	555.00		n.i.o.	n.i.o.		n.i.o.	n.i.o.		680.00	680.00		n.i.o.	n.i.o.		n.i.o.	n.i.o.	
Sorgo	qq.	n.i.o.	n.i.o.		100.00	100.00		65.00	65.00		45.00	45.00		87.50	87.50		n.i.o.	n.i.o.		62.50	62.50		100.00	100.00		n.i.o.	n.i.o.		n.i.o.	n.i.o.	
Soya en grano	qq.	200.00	200.00		210.00	210.00		230.00	230.00		150.00	150.00		n.i.o.	n.i.o.		n.i.o.	n.i.o.		190.00	190.00		n.i.o.	n.i.o.		n.i.o.	n.i.o.		n.i.o.	n.i.o.	
Sésamo (Escobero)	qq.	n.i.o.	n.i.o.		n.i.o.	n.i.o.		780.00	780.00		n.i.o.	n.i.o.		n.i.o.	n.i.o.		n.i.o.	n.i.o.		n.i.o.	n.i.o.		n.i.o.	n.i.o.		n.i.o.	n.i.o.		n.i.o.	n.i.o.	
Trigo en grano	qq.	220.00	220.00		217.50	217.50		210.00	210.00		n.i.o.	n.i.o.		n.i.o.	n.i.o.		155.00	155.00		145.00	145.00		155.00	155.00		n.i.o.	n.i.o.		n.i.o.	n.i.o.	
Trigo pelado	qq.	250.00	250.00		275.00	275.00		340.00	340.00		260.00	267.50	2.88	315.00	315.00		245.00	245.00		205.00	205.00		320.00	320.00		n.i.o.	n.i.o.		n.i.o.	n.i.o.	
Tunta	qq.	840.00	840.00		1010.00	1010.00		730.00	730.00		700.00	660.00	-5.71	1040.00	1040.00		960.00	960.00		n.i.o.	n.i.o.		n.i.o.	n.i.o.		n.i.o.	n.i.o.		n.i.o.	n.i.o.	
Tunta . IMPORTADO	50 Kg.	1116.67	1116.67		1130.00	1130.00		1010.00	1010.00		847.83	847.83		1200.00	1200.00		n.i.o.	n.i.o.		n.i.o.	n.i.o.		n.i.o.	n.i.o.		n.i.o.	n.i.o.		n.i.o.	n.i.o.	

Nota: El precio de pollo que se reflejan en el boletín diario correspondiente a la ciudad de Tarija, pertenece a la producción local.

REFERENCIA: ■ Alza ■ Baja ■ Se mantiene n.i.o.: No Ingreso Oferta

Fuente: OAP-MDRyT

PRECIOS MAYORISTAS DE LA CARNE DE POLLO ENTERO EVISCERADO Y AZÚCAR BLANCO

06 DE SEPTIEMBRE DE 2019

CARNE DE POLLO — AGENCIA

CIUDAD	SOFÍA	IMBA	ALG	PIO RICO	PROMEDIO
EI ALTO	14.63	14.80	n.i.o.	13.77	14,40
LA PAZ	13.50	14.25	n.i.o.	13.25	13,67
COCHABAMBA	13.00	13.50	13.50	12.40	13,10
SANTA CRUZ	11.00	11.00	n.i.o.	n.i.o.	11,00
ORURO	13.50	14.00	13.40	13.20	13,52
SUCRE	n.i.o.	13.50	n.i.o.	13.80	13,65
POTOSI	n.i.o.	14.60	14.60	n.i.o.	14,60
TRINIDAD	13.50	n.i.o.	n.i.o.	n.i.o.	13,50

En esta jornada subió de precio de la carne de pollo entero eviscerado en las ciudades de El Alto y La Paz de las marcas SOFIA, IMBA y PIO RICO debido a que hay baja oferta, precios establecidos desde las zonas de producción y especulación.

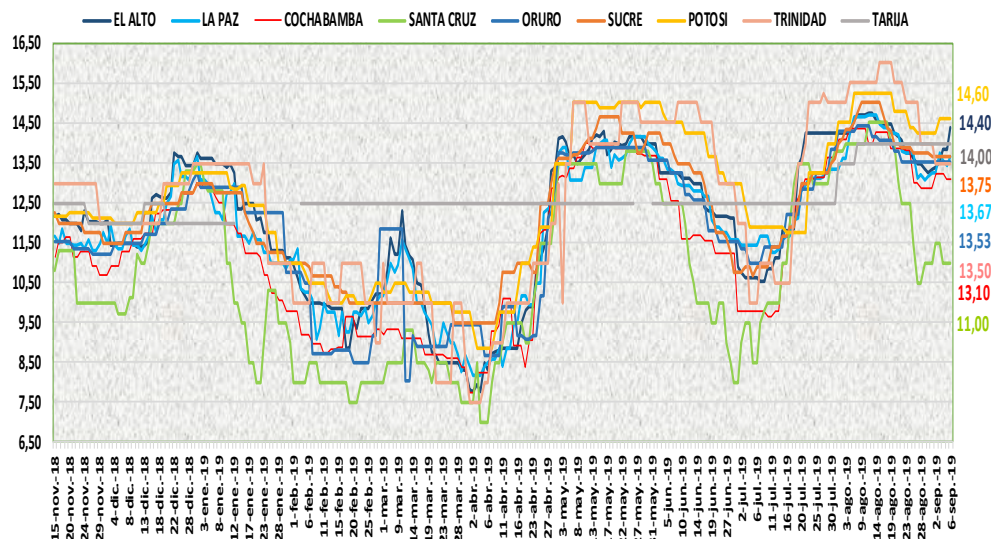

06 SEPTIEMBRE DE 2019

AZUCAR BLANCO — MARCAS

CIUDAD	LA BELGICA		UNAGRO		GUABIRÁ		SAN AURELIO		BERMEJO	
	Bs/qq	Bs/Kg	Bs/qq	Bs/Kg	Bs/qq	Bs/Kg	Bs/qq	Bs/Kg	Bs/qq	Bs/Kg
EI ALTO	168.00	3.65	n.i.o.	n.i.o.	n.i.o.	n.i.o.	170.00	3.70	n.i.o.	n.i.o.
LA PAZ	175.00	3.80	n.i.o.	n.i.o.	n.i.o.	n.i.o.	167.67	3.65	n.i.o.	n.i.o.
COCHABAMBA	170.00	3.70	170.00	3.70	170.00	3.70	170.00	3.70	n.i.o.	n.i.o.
SANTA CRUZ	n.i.o.	n.i.o.	n.i.o.	n.i.o.	205.00	4.46	160.00	3.48	n.i.o.	n.i.o.
ORURO	n.i.o.	n.i.o.	170.00	3.70	n.i.o.	n.i.o.	170.00	3.70	180.00	3.91
SUCRE	n.i.o.	n.i.o.	n.i.o.	n.i.o.	n.i.o.	n.i.o.	150.00	3.26	160.00	3.48
TARIJA	n.i.o.	n.i.o.	n.i.o.	n.i.o.	n.i.o.	n.i.o.	n.i.o.	n.i.o.	160.00	3.48
POTOSI	n.i.o.	n.i.o.	n.i.o.	n.i.o.	n.i.o.	n.i.o.	170.00	3.70	187.50	4.08
TRINIDAD	n.i.o.	n.i.o.	215.00	4.67	220.00	4.78	n.i.o.	n.i.o.	n.i.o.	n.i.o.

De acuerdo al reporte de esta jornada se mantiene el precio del azúcar blanco en sus diversas marcas en las ocho ciudades capitales.

REFERENCIA:

■ Alza ■ Baja ■ Se mantiene

n.i.o.: No Ingreso Oferta

Fuente: OAP-MDRyT

COMENTARIOS DE PRODUCTOS AGROPECUARIOS Y AGROINDUSTRIALES

El Alto. – Subió de precio; EL plátano, de limón Tahití debido a la baja oferta en el mercado. La carne de pollo de IMBA, SOFÍA y PIO LINDO, esto porque bajó la producción indican los proveedores, los comerciantes a detalle indican que hay especulación en los precios además la calidad es muy baja. (Llega guardado). Bajo de precio; Haba verde variada Usnayo de Sorata, también la variedad habilla de Palca y de Luribay, zanahoria de Mizque, papa Huaycha de Palca-Araca por el buen abastecimiento, arveja blanca de Sorata, Palca, Pimentón solo es variación de precios en los puestos de venta. NOTA. - para hoy no se cotizó choclo, no se encontró el tamaño mediano solo de tamaño pequeño o tercera.

La Paz. – Subió de precio; La papa huaycha o imilla mediana de Palca, el limón Tahití mediano de alto Beni, la papaya Salvietti mediana de alto Beni, el plátano mediano de Alto Beni, la toronja Ruby red mediano de Riberalta, arveja verde, locoto, tomate perita, zanahoria, esto se debe a la buena calidad de los productos, maíz choclo, por la buena producción y la llegada ya en cantidades menores, las marcas de pollo de SOFIA, PIO RICO suben por que estos llegan con precios ya establecidos, pacú, surubí esto se debe a que la oferta de estos productos es muy baja en el mercado. Bajo de precio; haba verde, pimentón, zapallo, la piña Pucallpa mediana de Chimore. por la buena cantidad y la oferta de estos Nota. - hoy se reportó la uva negra del Perú.

Cochabamba. – Subió de precio; naranja injerto y criolla del trópico de Cochabamba debido a que hoy se está comercializando solo con remanentes, la cebolla verde ya que el abastecimiento es moderado. Bajo de precio; banana de Cochabamba debido a que la oferta es mayor que la demanda, la arveja, haba y vainita que ingresaron desde el valle bajo, la cebolla cabeza que ingreso desde Mizque.

Santa Cruz. – Subió de precio; El trigo pelado porque el producto está fuera de temporada productiva. Bajo de precio; El frejol negro por un aumento en la oferta pues la producción es elevada en este momento, la tunta nacional y la baja demanda, arveja verde, cebolla verde, cebolla cabeza, tomate, se observó camiones con bastante producción, informa el productor que la cosecha ha mejorado, lechuga arrepollada y lechuga crespita, se observó bastante sobre oferta, lechugas recién cosechadas frescas, de muy buena calidad.

Oruro. – Subió de precio; El limón Tahití de Yapacani por bajar la oferta. Bajo de precio; la papa huaycha de Independencia, la papa lisa de Colquiri, la arveja de Colquiri y Cochabamba, el locoto de Colomi, el pimentón de Caranavi, el tomate de Cochabamba, la vainita de Colomi por la buena oferta.

Sucre. – Subió de precio; locoto de Cochabamba debido a la regular oferta que presenta este producto, la zanahoria también sube de precio por la baja oferta y buena demanda que tiene este producto, limón Tahití y la mandarina encoré productos provenientes de Santa Cruz debido a la regular oferta que presentan estos productos. Bajo de precio; haba de Cochabamba debido a la llegada en buena cantidad, el pimentón proveniente de Santa Cruz y Cochabamba siendo su demanda regular.

Tarija. – Subió de precio; la cebolla verde (sin clasificar) de Tarija, Villa de San Lorenzo y Uriondo, debido a que demanda fue alta de Potosí, Villazón, toronja Ruby Red de (Padcaya, Bermejo). Bajo de precio; la arveja verde (Mediana) de Entre Ríos (La Moreta) y Uriondo debido a que esta aumentado la producción principalmente de Uriondo.

Potosí. – Subió de precio; El limón Tahití de La Paz y Santa Cruz, la leche en polvo marca PIL de Cochabamba, debido a la reducción de la oferta. Bajo de precio; La arveja de Potosí y Santa Cruz, la cebolla cabeza, vainita y locoto de Cochabamba, el pimentón de Tarija, el nabo y pimentón de Potosí, papaya y plátano de Alto Beni (La Paz), el plátano de Colomi (Cochabamba) y la toronja de Tarija y Santa Cruz, debido a la mejora de la oferta, variabilidad de precios y nuevos ingresos al mercado, En esta jornada se comercializa la naranja injerta en poca cantidad, La carne de cerdo de Chuquisaca y Potosí, debido a la buena oferta.

Cobija. – Subió de precio; Arveja Verde (Mediana), Haba Verde Grande, Vainita Blanca Arbustiva (sin clasificar) y Tomate Perita Híbrido (Mediano) de Perú (Puerto Maldonado) esto debido a la presencia de producto fresco, además que según informaciones de los camiones que van a Perú uno sufrió un vuelco, por lo que los productos subieron de forma más elevada que de costumbre. Ingreso al mercado: Uva Blanca de Perú (Puerto Maldonado).