

N° 0151

BOLETIN DIARIO DE PRECIOS MAYORISTA

Lunes, 08 de Julio de 2019

PRODUCTOS Y SUS CARACTERISTICAS	UNIDAD	EI ALTO			LA PAZ			COCHABAMBA			SANTA CRUZ			ORURO			TARIJA			SUCRE			POTOSI			COBIJA			TRINIDAD		
		06-07-19	08-07-19	VAR%	06-07-19	08-07-19	VAR%	06-07-19	08-07-19	VAR%	06-07-19	08-07-19	VAR%	06-07-19	08-07-19	VAR%	06-07-19	08-07-19	VAR%	06-07-19	08-07-19	VAR%	06-07-19	08-07-19	VAR%	06-07-19	08-07-19	VAR%			
TUBERCULOS - RAICES																															
Papa Desiree (Mediana)	@	43.75	43.75		43.08	43.08		42.22	42.22		29.00	29.00		44.44	44.44		41.25	41.88	1.53	35.00	38.00	8.57	32.50	32.50		n.i.a.	n.i.a.		49.00	49.00	
Papa Huaycha o Imilla (Mediana)	@	35.00	35.00		34.44	34.44		32.22	33.33	3.45	32.00	32.00		35.56	35.56		n.i.a.	n.i.a.		30.00	30.00		32.50	32.50		65.00	65.00		48.00	48.00	
Papa Holandesa (Mediana) IMPORTADO	@	55.00	55.00		54.44	54.44		n.i.a.	n.i.a.		n.i.a.	n.i.a.		48.00	48.00		n.i.a.	n.i.a.		n.i.a.	n.i.a.		n.i.a.	n.i.a.		50.00	50.00		n.i.a.	n.i.a.	
Papalisa Cáscara Roja o Amarilla (Mediana)	@	50.00	50.00		42.00	42.00		35.00	35.00		38.00	38.00		35.56	35.56		32.50	32.50		27.50	27.50		55.00	55.00		n.i.a.	n.i.a.		62.50	62.50	
Yuca (Mediano - Grande)	Kg	n.i.a.	n.i.a.		n.i.a.	n.i.a.		2.61	2.61		1.36	1.47	8.09	4.35	4.35		2.61	n.i.a.		1.91	1.91		n.i.a.	n.i.a.		2.61	2.61		2.61	2.61	
HORTALIZAS																															
Ajo	@	123.75	123.75		150.00	150.00		112.50	112.50		110.00	110.00		n.i.a.	n.i.a.		87.50	87.50		87.50	87.50		75.00	75.00		160.00	160.00		147.50	147.50	
Ají en Vaina	@	n.i.a.	n.i.a.		n.i.a.	n.i.a.		312.50	312.50		318.33	318.33		n.i.a.	n.i.a.		275.00	275.00		160.00	160.00		230.00	230.00		n.i.a.	n.i.a.		442.50	442.50	
Ají en Vaina IMPORTADO	BOLSA @	350.00	350.00		375.00	375.00		325.00	325.00		340.00	340.00		345.00	345.00		325.00	325.00		n.i.a.	n.i.a.		n.i.a.	n.i.a.		n.i.a.	n.i.a.		385.00	385.00	
Arveja Verde (Mediana)	@	100.00	120.00	20.00	100.00	105.00	5.00	70.00	75.00	7.14	70.00	70.00		80.00	85.00	6.25	92.50	92.50		75.00	65.00	-13.33	90.00	90.00		105.00	105.00		120.00	120.00	
Cebolla Verde (sin clasificar)	Kg	2.61	2.46	-5.75	3.70	3.48	-5.95	2.78	2.78		3.04	3.04		2.75	2.75		2.07	2.07		3.04	3.04		3.26	3.04	-6.75	n.i.a.	n.i.a.		3.04	3.04	
Cebolla cabeza (Mediana)	Kg	3.96	3.96		4.78	4.78		2.90	3.09	6.55	3.56	3.56		4.35	4.35		3.59	3.59		3.15	3.37	6.98	3.91	3.91		n.i.a.	n.i.a.		5.13	5.13	
Cebolla cabeza (Mediana) IMPORTADO	Kg	4.35	4.35		4.35	4.35		n.i.a.	n.i.a.		4.52	4.52		4.54	4.54		n.i.a.	n.i.a.		n.i.a.	n.i.a.		n.i.a.	n.i.a.		4.35	4.35		n.i.a.	n.i.a.	
Haba Verde Grande	@	n.i.a.	n.i.a.		50.00	52.50	5.00	35.00	35.00		37.50	37.63	0.35	30.00	30.00		50.00	50.00		42.50	42.50		37.50	37.50		105.00	105.00		119.50	119.50	
Locoto (Mediano)	Kg	5.60	5.60		6.96	6.52	-6.32	4.35	5.22	20.00	5.22	4.77	-8.62	3.91	3.91		6.96	6.96		4.57	4.89	7.00	4.35	4.35		n.i.a.	n.i.a.		5.22	n.i.a.	
Maíz Choclo (Mediano)	100 unid.	n.i.a.	n.i.a.		175.00	175.00		150.00	150.00		140.00	140.00		150.00	150.00		n.i.a.	n.i.a.		n.i.a.	n.i.a.		n.i.a.	n.i.a.		150.00	150.00		n.i.a.	n.i.a.	
Nabo (Mediano)	@	27.78	27.78		31.11	31.11		30.00	30.00		23.00	23.00		24.17	24.17		20.63	20.63		n.i.a.	n.i.a.		25.00	20.00	-20.00	82.50	82.50		50.50	50.50	
Pimentón Californiano (sin clasificar)	Kg	4.35	n.i.a.		6.96	6.96		4.78	4.78		3.84	3.91	1.82	7.83	7.83		4.13	4.13		5.00	5.00		5.65	5.65		n.i.a.	n.i.a.		11.09	11.09	
Tomate Perita Híbrido (Mediano)	Kg	2.20	2.20		2.93	2.93		3.08	3.08		1.71	1.83	7.02	3.18	3.42	7.55	1.83	1.83		3.42	3.18	-7.02	2.69	2.69		n.i.a.	n.i.a.		2.69	2.69	
Tomate Perita Híbrido (Mediano) IMPORTADO	Kg	2.93	2.93		3.42	3.42		n.i.a.	n.i.a.		n.i.a.	n.i.a.		n.i.a.	n.i.a.		n.i.a.	n.i.a.		n.i.a.	n.i.a.		n.i.a.	n.i.a.		4.64	4.64		n.i.a.	n.i.a.	
Vainita Blanca Arbustiva (sin clasificar)	Kg	n.i.a.	n.i.a.		5.22	5.22		5.65	5.65		5.22	5.22		6.96	6.96		5.43	5.43		5.22	5.22		5.22	5.22		9.13	8.91	-2.41	7.83	7.83	
Zanahoria (sin clasificar)	Kg	2.17	2.61	20.28	2.75	2.66	-3.27	2.03	2.22	9.36	3.22	3.22		2.11	2.24	6.16	1.74	2.07	18.97	2.90	2.90		2.61	2.72	4.21	5.65	5.65		5.22	5.22	
Zapallo .	Kg	1.96	1.96		1.96	1.96		1.85	1.85		1.52	1.52		2.61	2.61		2.17	2.17		1.52	1.52		2.07	2.07		n.i.a.	n.i.a.		3.91	3.91	

REFERENCIA:

■ Alza ■ Baja ■ Se mantiene n.i.o.: No Ingreso Oferta

Fuente: OAP-MDRyT

PRECIOS MAYORISTA DE PRODUCTOS AGROPECUARIOS Y AGROINDUSTRIALES

PRODUCTOS Y SUS CARACTERISTICAS	UNIDAD	EI ALTO			LA PAZ			COCHABAMBA			SANTA CRUZ			ORURO			TARJA			SUCRE			POTOSI			COBUJA			TRINIDAD		
		06-07-19	08-07-19	VAR %	06-07-19	08-07-19	VAR %	06-07-19	08-07-19	VAR %	06-07-19	08-07-19	VAR %	06-07-19	08-07-19	VAR %	06-07-19	08-07-19	VAR %	06-07-19	08-07-19	VAR %	06-07-19	08-07-19	VAR %	06-07-19	08-07-19	VAR %			
FRUTAS																															
Banana Cavendish (Mediana)	100 unid.	28.00	28.00		27.67	27.67		30.00	30.00		37.50	37.50		30.00	35.00	16.67	40.00	40.00		30.00	30.00		38.00	38.00		75.00	75.00		35.00	35.00	
Damasco (Mediano)	100 unid.	n.i.o.	n.i.o.		n.i.o.	n.i.o.		n.i.o.	n.i.o.		n.i.o.	n.i.o.		n.i.o.	n.i.o.		n.i.o.	n.i.o.		n.i.o.	n.i.o.		n.i.o.	n.i.o.		n.i.o.	n.i.o.		n.i.o.	n.i.o.	
Durazno (Mediano)	100 unid.	n.i.o.	n.i.o.		n.i.o.	n.i.o.		n.i.o.	n.i.o.		n.i.o.	n.i.o.		n.i.o.	n.i.o.		n.i.o.	n.i.o.		n.i.o.	n.i.o.		n.i.o.	n.i.o.		n.i.o.	n.i.o.		n.i.o.	n.i.o.	
Durazno (Mediano) IMPORTADO	100 unid.	n.i.o.	n.i.o.		n.i.o.	n.i.o.		n.i.o.	n.i.o.		n.i.o.	n.i.o.		n.i.o.	n.i.o.		n.i.o.	n.i.o.		n.i.o.	n.i.o.		n.i.o.	n.i.o.		n.i.o.	n.i.o.		n.i.o.	n.i.o.	
Frutilla (sin clasificar)	CAJA 100 unid.	n.i.o.	n.i.o.		17.00	17.00		18.00	20.00	11.11	9.99	9.99		n.i.o.	n.i.o.		20.00	17.00	-15.00	16.00	16.00		n.i.o.	n.i.o.		n.i.o.	n.i.o.		n.i.o.	n.i.o.	
Limón Tahiti (Mediano)	100 unid.	25.00	25.00		26.50	26.50		25.00	25.00		15.00	14.00	-6.67	30.00	30.00		n.i.o.	n.i.o.		22.50	22.50		30.00	30.00		n.i.o.	n.i.o.		37.50	37.50	
Limón Sutil (Mediano)	100 unid.	n.i.o.	n.i.o.		n.i.o.	n.i.o.		36.00	36.00		34.00	n.i.o.		30.00	30.00		25.00	25.00		30.00	30.00		32.50	30.00	-7.69	47.50	47.50		37.50	37.50	
Mandarina Criolla (Mediana)	100 unid.	n.i.o.	n.i.o.		26.50	26.50		30.00	30.00		16.00	16.00		25.00	25.00		20.00	20.00		35.00	35.00		35.00	35.00		n.i.o.	n.i.o.		40.00	n.i.o.	
Mandarina Japonesa (Mediano - Grande)	100 unid.	n.i.o.	n.i.o.		29.00	29.00		15.00	15.00		14.00	13.00	-7.14	25.00	25.00		25.00	25.00		21.00	23.50	11.90	30.00	30.00		n.i.o.	n.i.o.		40.00	40.00	
Manga Manzana (Mediana)	100 unid.	n.i.o.	n.i.o.		n.i.o.	n.i.o.		n.i.o.	n.i.o.		n.i.o.	n.i.o.		n.i.o.	n.i.o.		n.i.o.	n.i.o.		n.i.o.	n.i.o.		n.i.o.	n.i.o.		n.i.o.	n.i.o.		n.i.o.	n.i.o.	
Manga Manzana (Mediana) IMPORTADO	CAJA 100 unid.	n.i.o.	n.i.o.		n.i.o.	n.i.o.		n.i.o.	n.i.o.		n.i.o.	n.i.o.		n.i.o.	n.i.o.		n.i.o.	n.i.o.		n.i.o.	n.i.o.		n.i.o.	n.i.o.		n.i.o.	n.i.o.		n.i.o.	n.i.o.	
Manzana (Mediana)	100 unid.	n.i.o.	n.i.o.		n.i.o.	n.i.o.		n.i.o.	n.i.o.		n.i.o.	n.i.o.		n.i.o.	n.i.o.		n.i.o.	n.i.o.		n.i.o.	n.i.o.		n.i.o.	n.i.o.		n.i.o.	n.i.o.		n.i.o.	n.i.o.	
Manzana Red Delicious Mapleado (Mediana) IMPORTADO	100 unid.	n.i.o.	n.i.o.		165.00	165.00		160.00	160.00		110.83	110.83		n.i.o.	n.i.o.		190.00	200.00	5.26	180.00	180.00		150.00	150.00		147.92	147.92		87.50	87.50	
Naranja Injerto (Mediano)	100 unid.	30.00	30.00		28.00	28.00		28.00	28.00		25.00	26.50	6.00	30.00	30.00		27.50	27.50		50.00	50.00		35.00	35.00		55.00	55.00		40.00	40.00	
Naranja Criolla (Mediana)	100 unid.	25.00	25.00		26.50	26.50		n.i.o.	n.i.o.		30.00	30.00		30.00	30.00		25.00	25.00		35.00	35.00		30.00	35.00	16.67	n.i.o.	70.00		n.i.o.	n.i.o.	
Palta Bacon (Mediano)	100 unid.	n.i.o.	n.i.o.		n.i.o.	n.i.o.		n.i.o.	n.i.o.		n.i.o.	n.i.o.		n.i.o.	n.i.o.		230.00	255.00	10.87	n.i.o.	n.i.o.		n.i.o.	n.i.o.		n.i.o.	n.i.o.		n.i.o.	n.i.o.	
Papaya Salvietti (Mediana)	100 unid.	600.00	600.00		640.00	760.00	18.75	600.00	600.00		300.00	327.78	9.26	650.00	700.00	7.69	500.00	600.00	20.00	550.00	550.00		650.00	650.00		580.00	580.00		425.00	425.00	
Piña Pucallpa (Mediana)	100 unid.	650.00	650.00		660.00	660.00		580.00	580.00		500.00	500.00		1125.00	1125.00		800.00	700.00	-12.50	750.00	750.00		950.00	950.00		500.00	500.00		425.00	425.00	
Plátano (Mediano)	100 unid.	43.50	43.50		57.50	52.50	-8.70	50.00	50.00		16.67	16.67		40.00	40.00		40.00	40.00		45.00	45.00		75.00	75.00		57.50	57.50		25.00	25.00	
Sandía (Mediano)	Kg.	2.93	2.93		2.93	2.93		2.07	2.07		1.09	1.09		n.i.o.	n.i.o.		n.i.o.	n.i.o.		n.i.o.	n.i.o.		n.i.o.	n.i.o.		2.17	1.96	-9.68	3.26	3.26	
Toronja Ruby Red (Mediana)	100 unid.	67.50	67.50		60.00	65.00	8.33	80.00	80.00		32.67	32.67		70.00	70.00		42.50	40.00	-5.88	70.00	70.00		80.00	80.00		82.50	82.50		37.50	37.50	
Uva Blanca	Kg.	n.i.o.	n.i.o.		n.i.o.	n.i.o.		n.i.o.	n.i.o.		n.i.o.	n.i.o.		n.i.o.	n.i.o.		n.i.o.	n.i.o.		n.i.o.	n.i.o.		n.i.o.	n.i.o.		n.i.o.	n.i.o.		n.i.o.	n.i.o.	
Uva Negra	Kg.	n.i.o.	n.i.o.		n.i.o.	n.i.o.		n.i.o.	n.i.o.		n.i.o.	n.i.o.		n.i.o.	n.i.o.		n.i.o.	n.i.o.		n.i.o.	n.i.o.		n.i.o.	n.i.o.		n.i.o.	n.i.o.		n.i.o.	n.i.o.	
Uva Negra IMPORTADO	Kg.	9.78	n.i.o.		n.i.o.	n.i.o.		n.i.o.	n.i.o.		n.i.o.	n.i.o.		n.i.o.	n.i.o.		n.i.o.	n.i.o.		n.i.o.	n.i.o.		n.i.o.	n.i.o.		15.65	15.65		n.i.o.	n.i.o.	
Uva Blanca IMPORTADO	Kg.	n.i.o.	n.i.o.		n.i.o.	n.i.o.		n.i.o.	n.i.o.		n.i.o.	n.i.o.		n.i.o.	n.i.o.		n.i.o.	n.i.o.		n.i.o.	n.i.o.		n.i.o.	n.i.o.		n.i.o.	n.i.o.		n.i.o.	n.i.o.	
CARNES - HUEVOS																															
Carne de Pollo entero eviscerado	Kg.	10.62	10.52	-0.94	11.42	11.67	2.19	9.78	9.80	0.20	8.50	9.50	11.76	11.00	11.00		12.50	12.50		10.90	10.90		11.90	11.90		13.00	13.00		10.00	11.00	10.00
Carne de cerdo en gancho	Kg.	17.00	17.00		17.90	18.25	1.96	20.00	20.00		15.00	15.00		21.00	21.00		22.00	22.00		16.50	16.50		21.00	21.00		23.00	23.00		19.00	19.00	
Carne de res en gancho	Kg.	21.50	21.50		21.50	21.50		20.50	20.50		19.00	19.00		24.00	24.00		22.25	22.25		22.75	22.75		21.00	21.00		17.25	17.25		16.50	16.50	
Huevo (Primera Calidad)	unid.	0.80	0.80		0.70	0.70		0.60	0.60		0.60	0.60		0.60	0.60		0.60	0.60		0.68	0.68		0.68	0.68		0.68	0.68		0.52	0.52	
Pacú	Kg.	n.i.o.	n.i.o.		35.00	32.50	-7.14	25.00	25.00		25.00	25.00		30.00	30.00		n.i.o.	n.i.o.		n.i.o.	n.i.o.		n.i.o.	n.i.o.		24.50	24.50		28.50	28.50	
Pejerrey	Kg.	48.70	49.13	0.88	51.30	51.30		60.00	60.00		n.i.o.	n.i.o.		41.74	41.74		n.i.o.	n.i.o.		n.i.o.	n.i.o.		n.i.o.	n.i.o.		n.i.o.	n.i.o.		n.i.o.	n.i.o.	
Surubí	Kg.	n.i.o.	n.i.o.		41.00	41.00		38.00	38.00		30.00	30.00		30.00	30.00		n.i.o.	n.i.o.		n.i.o.	n.i.o.		n.i.o.	n.i.o.		24.50	24.50		27.00	27.00	
Trucha	Kg.	25.22	25.22		29.13	29.13		35.00	35.00		n.i.o.	n.i.o.		31.30	31.30		n.i.o.	n.i.o.		n.i.o.	n.i.o.		n.i.o.	n.i.o.		n.i.o.	n.i.o.		n.i.o.	n.i.o.	

REFERENCIA:



Alza



Baja



Se mantiene

n.i.o.: No Ingreso Oferta

Fuente: OAP-MDRyT

PRECIOS MAYORISTA DE PRODUCTOS AGROPECUARIOS Y AGROINDUSTRIALES

PRODUCTOS Y SUS CARACTERISTICAS	UNIDAD	EI ALTO			LA PAZ			COCHABAMBA			SANTA CRUZ			ORURO			TARIJA			SUCRE			POTOSI			COBIJA			TRINIDAD		
		06-07-19	08-07-19	VAR %	06-07-19	08-07-19	VAR %	06-07-19	08-07-19	VAR %	06-07-19	08-07-19	VAR %	06-07-19	08-07-19	VAR %	06-07-19	08-07-19	VAR %	06-07-19	08-07-19	VAR %	06-07-19	08-07-19	VAR %	06-07-19	08-07-19	VAR %	06-07-19	08-07-19	VAR %
GRANOS - AGROINDUSTRIALES																															
Aceite vegetal a granel	Lt.	7.50	7.50		7.40	7.40		7.63	7.63		7.25	7.25		7.50	7.50		n.i.o.	n.i.o.		7.10	7.10		7.50	7.50		n.i.o.	n.i.o.		9.00	9.00	
Aceite vegetal envasado	BIDON 900 cc.	10.25	10.25		9.91	9.91		10.42	10.42		9.16	9.16		10.50	10.50		9.30	9.30		10.50	10.50		10.25	10.25		n.i.o.	n.i.o.		6.98	6.98	
Aceite vegetal envasado IMPORTADO	BIDON 900 cc.	7.20	7.20		8.10	8.10		n.i.o.	n.i.o.		7.50	7.50		7.99	7.99		6.75	6.75		7.20	7.20		6.89	6.89		6.63	6.63		7.38	7.38	
Amaranto	46 Kg.	n.i.o.	n.i.o.		n.i.o.	n.i.o.		n.i.o.	n.i.o.		n.i.o.	n.i.o.		n.i.o.	n.i.o.		n.i.o.	n.i.o.		n.i.o.	n.i.o.		n.i.o.	n.i.o.		n.i.o.	n.i.o.		n.i.o.	n.i.o.	
Arroz de primera	qq	303.33	303.33		315.00	315.00		290.00	290.00		287.50	287.50		290.00	290.00		300.00	300.00		265.00	265.00		275.00	275.00		n.i.o.	n.i.o.		185.00	185.00	
Arroz económico	qq	200.00	200.00		215.00	215.00		207.50	207.50		180.00	180.00		220.00	220.00		180.00	180.00		180.00	180.00		200.00	200.00		n.i.o.	n.i.o.		162.50	162.50	
Arroz de segunda	qq	262.50	262.50		260.00	260.00		250.00	250.00		226.00	226.00		250.00	250.00		210.00	210.00		245.00	245.00		230.00	230.00		n.i.o.	n.i.o.		170.00	170.00	
Arroz de primera IMPORTADO	qq	213.90	213.90		210.00	210.00		230.00	230.00		264.50	264.50		230.00	230.00		202.40	202.40		220.80	220.80		n.i.o.	n.i.o.		207.00	207.00		276.00	276.00	
Azúcar blanco	qq	160.00	160.00		150.00	150.00		145.00	145.00		150.00	150.00		170.00	170.00		160.00	160.00		155.00	155.00		165.00	165.00		n.i.o.	n.i.o.		217.50	217.50	
Azúcar blanco IMPORTADO	SACO qq.	n.i.o.	n.i.o.		n.i.o.	n.i.o.		n.i.o.	n.i.o.		n.i.o.	n.i.o.		n.i.o.	n.i.o.		n.i.o.	n.i.o.		n.i.o.	n.i.o.		n.i.o.	n.i.o.		170.20	170.20		n.i.o.	n.i.o.	
Café molido	Kg.	n.i.o.	n.i.o.		42.00	42.00		40.00	40.00		40.00	40.00		45.00	45.00		50.00	50.00		n.i.o.	n.i.o.		40.00	40.00		n.i.o.	n.i.o.		n.i.o.	n.i.o.	
Café en grano (Mediano)	qq	n.i.o.	n.i.o.		n.i.o.	n.i.o.		n.i.o.	n.i.o.		n.i.o.	n.i.o.		n.i.o.	n.i.o.		3986.67	3986.67		n.i.o.	n.i.o.		n.i.o.	n.i.o.		n.i.o.	n.i.o.		n.i.o.	n.i.o.	
Cebada en grano	@	47.50	47.50		49.38	49.38		35.00	35.00		n.i.o.	n.i.o.		40.00	40.00		n.i.o.	n.i.o.		22.50	22.50		27.50	27.50		n.i.o.	n.i.o.		n.i.o.	n.i.o.	
Charque de llama	Kg.	54.00	54.00		n.i.o.	n.i.o.		68.00	68.00		n.i.o.	n.i.o.		120.00	120.00		n.i.o.	n.i.o.		165.00	165.00		110.00	110.00		n.i.o.	n.i.o.		n.i.o.	n.i.o.	
Chuña (Mediano)	qq	352.50	352.50		365.00	365.00		370.00	370.00		400.00	400.00		300.00	300.00		490.00	490.00		560.00	560.00		470.00	470.00		n.i.o.	n.i.o.		815.00	815.00	
Fideo	@	72.00	72.00		75.00	75.00		68.00	68.00		73.00	73.00		78.00	78.00		75.00	75.00		70.00	70.00		70.00	70.00		90.00	90.00		75.00	75.00	
Frejol Negro (Mediano)	qq	390.00	390.00		375.00	375.00		360.00	360.00		220.00	220.00		n.i.o.	n.i.o.		n.i.o.	n.i.o.		275.00	275.00		n.i.o.	n.i.o.		n.i.o.	n.i.o.		n.i.o.	n.i.o.	
Girasol (Pequeño color café rayado)	qq	n.i.o.	n.i.o.		n.i.o.	n.i.o.		n.i.o.	n.i.o.		n.i.o.	n.i.o.		n.i.o.	n.i.o.		n.i.o.	n.i.o.		n.i.o.	n.i.o.		n.i.o.	n.i.o.		n.i.o.	n.i.o.		n.i.o.	n.i.o.	
Harina blanca	46 Kg.	180.00	180.00		178.89	178.89		174.80	174.80		184.00	184.00		n.i.o.	n.i.o.		n.i.o.	n.i.o.		n.i.o.	n.i.o.		n.i.o.	n.i.o.		n.i.o.	n.i.o.		215.00	215.00	
Harina blanca IMPORTADO	SACO 46 Kg.	161.00	161.00		163.76	163.76		163.76	163.76		167.90	167.90		165.60	165.60		170.20	170.20		170.20	170.20		165.60	165.60		214.06	214.06		184.00	184.00	
Leche fluida	BIDON 946 ml.	5.70	5.70		5.70	5.70		5.70	5.70		5.70	5.70		5.60	5.60		5.00	5.00		5.50	5.50		6.00	6.00		n.i.o.	n.i.o.		5.88	5.88	
Leche en polvo	LATA 2500 grs.	150.00	150.00		150.00	150.00		160.00	160.00		150.00	150.00		163.00	163.00		150.00	150.00		155.00	155.00		155.00	160.00	3.23	165.00	165.00		166.25	166.25	
Manteca de cerdo IMPORTADO	LATA 17 Kg.	210.00	210.00		215.00	215.00		217.00	217.00		185.00	185.00		220.00	220.00		200.00	200.00		215.00	215.00		220.00	220.00		n.i.o.	n.i.o.		n.i.o.	n.i.o.	
Manteca vegetal	CAJA 17 Kg.	215.00	215.00		212.00	212.00		225.00	225.00		215.00	215.00		200.00	200.00		219.00	219.00		210.00	210.00		220.00	220.00		n.i.o.	n.i.o.		217.50	217.50	
Maní con cáscara rojo	qq	351.67	351.67		395.00	395.00		430.00	430.00		350.00	350.00		457.50	457.50		400.00	400.00		370.00	370.00		420.00	420.00		n.i.o.	n.i.o.		n.i.o.	n.i.o.	
Maíz Blanco (Grande)	qq	360.00	360.00		560.00	560.00		400.00	400.00		380.00	380.00		360.00	360.00		310.00	310.00		240.00	240.00		280.00	280.00		n.i.o.	n.i.o.		n.i.o.	n.i.o.	
Maíz amarillo duro	qq	112.50	112.50		115.00	115.00		75.00	80.00	6.67	60.00	60.00		77.50	77.50		65.00	65.00		75.00	75.00		120.00	120.00		80.50	80.50		85.00	85.00	
Maíz amarillo duro IMPORTADO	qq	n.i.o.	n.i.o.		n.i.o.	n.i.o.		n.i.o.	n.i.o.		n.i.o.	n.i.o.		n.i.o.	n.i.o.		n.i.o.	n.i.o.		n.i.o.	n.i.o.		n.i.o.	n.i.o.		n.i.o.	n.i.o.		n.i.o.	n.i.o.	
Quinoa Real	qq	780.00	780.00		850.00	850.00		750.00	750.00		n.i.o.	n.i.o.		535.00	535.00		n.i.o.	n.i.o.		n.i.o.	n.i.o.		680.00	680.00		n.i.o.	n.i.o.		n.i.o.	n.i.o.	
Sorgo	qq	n.i.o.	n.i.o.		100.00	100.00		60.00	60.00		50.00	50.00		n.i.o.	n.i.o.		n.i.o.	n.i.o.		62.50	62.50		100.00	100.00		n.i.o.	n.i.o.		n.i.o.	n.i.o.	
Soya en grano	qq	200.00	200.00		230.00	230.00		230.00	230.00		150.00	150.00		n.i.o.	n.i.o.		n.i.o.	n.i.o.		190.00	190.00		n.i.o.	n.i.o.		n.i.o.	n.i.o.		n.i.o.	n.i.o.	
Sésamo (Escobero)	qq	n.i.o.	n.i.o.		n.i.o.	n.i.o.		780.00	780.00		n.i.o.	n.i.o.		n.i.o.	n.i.o.		n.i.o.	n.i.o.		n.i.o.	n.i.o.		n.i.o.	n.i.o.		n.i.o.	n.i.o.		n.i.o.	n.i.o.	
Trigo en grano	qq	220.00	220.00		230.00	230.00		250.00	250.00		n.i.o.	n.i.o.		n.i.o.	n.i.o.		155.00	155.00		145.00	145.00		155.00	155.00		n.i.o.	n.i.o.		n.i.o.	n.i.o.	
Trigo pelado	qq	250.00	250.00		275.00	275.00		340.00	340.00		250.00	250.00		315.00	315.00		245.00	245.00		205.00	205.00		320.00	320.00		n.i.o.	n.i.o.		n.i.o.	n.i.o.	
Tunta	qq	860.00	860.00		1010.00	1010.00		730.00	730.00		720.00	720.00		1040.00	1040.00		960.00	960.00		n.i.o.	n.i.o.		n.i.o.	n.i.o.		n.i.o.	n.i.o.		n.i.o.	n.i.o.	
Tunta . IMPORTADO	50 Kg.	1116.67	1116.67		1140.00	1140.00		1010.00	1010.00		869.57	869.57		1200.00	1200.00		n.i.o.	n.i.o.		n.i.o.	n.i.o.		n.i.o.	n.i.o.		n.i.o.	n.i.o.		n.i.o.	n.i.o.	

Nota: El precio de pollo que se reflejan en el boletín diario correspondiente a la ciudad de Tarija, pertenece a la producción local.

REFERENCIA:

■ Alza
 ■ Baja
 ■ Se mantiene
 n.i.o.: No Ingreso Oferta

Fuente: OAP-MDRyT

PRECIOS MAYORISTAS DE LA CARNE DE POLLO ENTERO EVISCERADO Y AZÚCAR BLANCO

08 DE JULIO DE 2019

CARNE DE POLLO — AGENCIA

CIUDAD	SOFÍA	IMBA	ALG	PIO RICO	PROMEDIO
EI ALTO	11.00	10.75	n.i.o.	9.80	10,52
LA PAZ	11.50	12.25	n.i.o.	11.25	11,67
COCHABAMBA	10.00	10.50	9.50	9.20	9,80
SANTA CRUZ	9.50	9.50	n.i.o.	n.i.o.	9,50
ORURO	10.50	12.40	10.60	10.50	11,00
SUCRE	n.i.o.	11.00	n.i.o.	10.80	10,90
POTOSI	n.i.o.	12.30	11.50	n.i.o.	11,90
TRINIDAD	11.00	n.i.o.	n.i.o.	n.i.o.	11,00

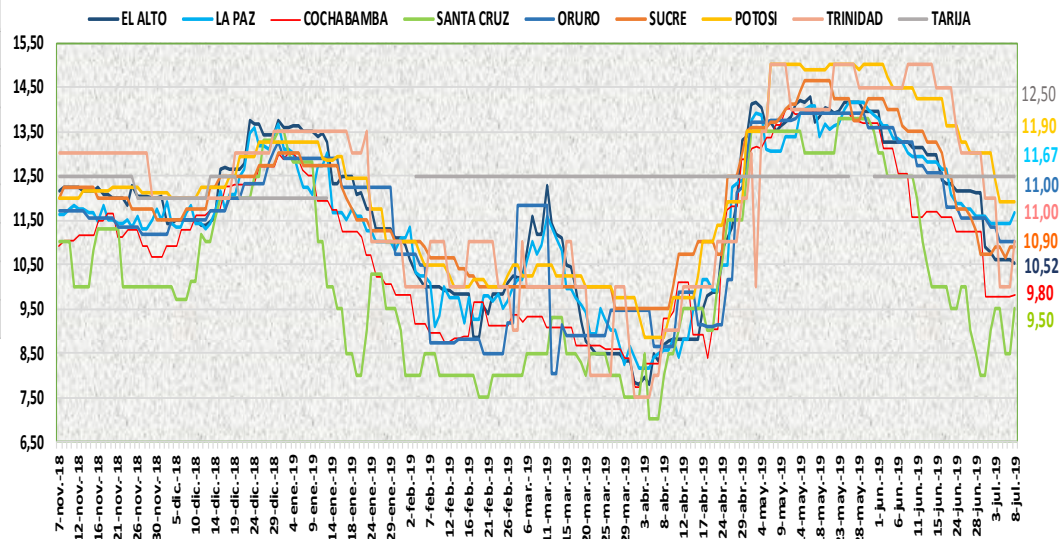

En esta jornada subió de precio de la carne de pollo entero eviscerado en las ciudades de El Alto, La Paz, Cochabamba, Santa Cruz y Trinidad de las marcas PIO RICO, SOFIA, IMBA y ALG debido a la buena demanda y la nivelación de precios desde las zonas de producción. Bajó de precio en las ciudades de El Alto y Cochabamba de las marcas SOFIA e IMBA debido a que hay mayor oferta de estas marcas.

08 DE JULIO DE 2019

AZUCAR BLANCO — MARCAS

CIUDAD	LA BELGICA		UNAGRO		GUABIRÁ		SAN AURELIO		BERMEJO	
	Bs/qg	Bs/Kg	Bs/qg	Bs/Kg	Bs/qg	Bs/Kg	Bs/qg	Bs/Kg	Bs/qg	Bs/Kg
EI ALTO	163.33	3.55	n.i.o.	n.i.o.	n.i.o.	n.i.o.	160.00	3.48	n.i.o.	n.i.o.
LA PAZ	159.33	3.46	n.i.o.	n.i.o.	n.i.o.	n.i.o.	150.00	3.26	n.i.o.	n.i.o.
COCHABAMBA	145.00	3.15	150.00	3.26	150.00	3.26	145.00	3.15	n.i.o.	n.i.o.
SANTA CRUZ	n.i.o.	n.i.o.	n.i.o.	n.i.o.	205.00	4.46	150.00	3.26	n.i.o.	n.i.o.
ORURO	n.i.o.	n.i.o.	170.00	3.70	n.i.o.	n.i.o.	170.00	3.70	180.00	3.91
SUCRE	n.i.o.	n.i.o.	n.i.o.	n.i.o.	n.i.o.	n.i.o.	155.00	3.37	170.00	3.70
TARIJA	n.i.o.	n.i.o.	n.i.o.	n.i.o.	n.i.o.	n.i.o.	n.i.o.	n.i.o.	160.00	3.48
POTOSI	n.i.o.	n.i.o.	n.i.o.	n.i.o.	n.i.o.	n.i.o.	165.00	3.59	175.00	3.80
TRINIDAD	n.i.o.	n.i.o.	215.00	4.67	220.00	4.78	n.i.o.	n.i.o.	n.i.o.	n.i.o.

En esta jornada se mantiene estable el precio del azúcar blanco en sus diferentes marcas en las ocho ciudades capitales.

REFERENCIA:

Alza Baja Se mantiene

n.i.o.: No Ingreso Oferta

Fuente: OAP-MDRyT

COMENTARIOS DE PRODUCTOS AGROPECUARIOS Y AGROINDUSTRIALES

El Alto. - Subieron de precio; la carne de pollo marca PIO LINDO debido a la baja producción, la arveja blanca de Luribay, la zanahoria de Parotani y Mizque se cotizo con precio elevado debido que hoy llego producto fresco y con nuevos precios. Nota. - los productos como ser el haba, vainita, pimentón, choclo, frutilla, mandarina criolla, limón sutil de Luribay no hay al por mayor en el mercado debido que hoy no llega productos frescos.

La Paz. - Subieron de precio; la carne de pollo de las marcas IMBA y SOFÍA, la carne de cerdo el kilo gancho este incremento se debe por el poco ingreso de estos productos a los mercados, el haba, la arveja que ingresan de Sorata por ser rezagos de anteriores ingresos y por tener buena demanda de los mismos, la papaya salvietti y la toronja procedentes de Alto Beni el ingreso de producto fresco, el maíz blanco grande de Arque debido a las altas temperaturas del frío por lo cual hay poco abastecimiento en el mercado. Bajaron de precio; la carne de pescado como ser el pacú, la zanahoria de Vizcachani y Mizque, la cebolla de cola verde esto es porque su oferta es mayor que la demanda, el plátano de Alto Beni por la buena oferta.

Cochabamba. - Subieron de precio; la carne de pollo en diferentes agencias debido a que tiene una buena demanda, la papa huaycha de Sacaba y Tiraque, la arveja verde que ingreso de Sacaba, la cebolla cabeza que ingreso de Mizque y Sacaba, locoto de Colomi, la zanahoria de Capinota y Sipe Sipe debido a que la demanda es mayor que la oferta. Bajo de precio; la carne de pollo de la marca Imba debido a la buena oferta.

Santa Cruz. - Subieron de precio; la carne de pollo hoy ha registrado un incremento por la normalización de precios luego de la oferta que se dio durante el fin de semana, aunque la situación de este producto es incierta ya que la inestabilidad del sector, el haba verde debido a la moderada cantidad que está llegando tanto de Cochabamba como del sector de los valles cruceños, el tomate perita debido al clima frío hay poca cosecha, el pimentón californiano por la buena demanda. Nota. - no se está reportando el limón sutil de origen Yapacani tanto al por mayor como al detalle, informan que hay muy poca cantidad y su abastecimiento es esporádico por eso sigue ingresando limón sutil de Perú.

Oruro. - Subieron de precio; la arveja de Colquiri y Cochabamba, el tomate de Cochabamba, la zanahoria de Mizque esto es por estar llegando con otros precios, la zanahoria que ingresa de Mizque, la banana, la papaya de Alto Beni por estar llegando pocos volúmenes.

Sucre. - Subieron de precio; la cebolla cabeza, el locoto de Cochabamba debido a la regular oferta que presentan estos productos, la oca amarilla de Potosí, la papa desiré por el ingreso de papa nueva proveniente de Chuquisaca siendo su oferta regular, la mandarina japonesa que presenta buena demanda. Bajaron de precio; la arveja de Cochabamba, el tomate que llega en buena cantidad desde Tarija y en regular cantidad de Cochabamba y Santa Cruz existiendo buena oferta de este producto.

Tarija. - Subieron de precio; la manzana red mapleado de Argentina y Chile debido a que ingreso más caro el precio, la palta bacón de Padcaya y Yacuiba debido a la baja oferta en el mercado, la papaya salvietti procedente de Santa Cruz debido a su normalidad. Nota. - hoy se registra la mandarina encoré de Bermejo y Padcaya.

Potosí. - Subieron de precio; la leche en polvo PIL de Cochabamba, la lechuga de Betanzos Potosí y Tarija, la zanahoria de Betanzos y Las Carreras debido a la reducción en su abastecimiento, la naranja criolla de Bermejo, Villa Montes y Tarija debido a la buena demanda. Bajaron de precio; la cebolla cola verde de Betanzos Potosí y Tarija, el nabo de Betanzos, el limón sutil de Betanzos y Ckochas Potosí debido a la mayor oferta.

Cobija. - Bajaron de precio; la vainita blanca de Perú (Puerto Maldonado) esto debido a que se tiene producto acumulado, la sandía de Brasil de Epitaciolandia y de los municipios cercanos a Cobija (Filadelfia- Porvenir) esto es por tenerse una oferta mayor a la demanda. Nota. - Ingreso al mercado al por mayor la naranja criolla mediana proveniente de Filadelfia.

Trinidad. - Subió de precio; la carne de pollo de la marca SOFÍA por el poco ingreso con nuevos precios. Nota. - Para hoy el locoto, la lechuga arrepollada se acabó en los mayoristas solo hay al detalle en todos los mercados, la naranja injerta de Santa Cruz esta con el mismo precio de San Borja, el plátano verde que ingresa de San Andrés y del Río Memore llegan en embarcaciones. al puerto almacén o al puerto la loma Suarez.