

N° 0229

BOLETIN DIARIO DE PRECIOS MAYORISTA

Martes, 08 de Octubre de 2019

PRODUCTOS Y SUS CARACTERISTICAS	UNIDAD	EI ALTO			LA PAZ			COCHABAMBA			SANTA CRUZ			ORURO			TARIJA			SUCRE			POTOSI			COBIJA			TRINIDAD		
		07-10-19	08-10-19	VAR%	07-10-19	08-10-19	VAR%	07-10-19	08-10-19	VAR%	07-10-19	08-10-19	VAR%	07-10-19	08-10-19	VAR%	07-10-19	08-10-19	VAR%	07-10-19	08-10-19	VAR%	07-10-19	08-10-19	VAR%	07-10-19	08-10-19	VAR%	07-10-19	08-10-19	VAR%
TUBERCULOS - RAICES																															
Papa Desiree (Mediana)	@	51.65	50.00	-3.19	51.04	53.13	4.09	62.78	62.78		45.00	44.00	-2.22	50.00	50.00		40.00	40.00		49.00	49.00		50.00	50.00		n.i.o.	n.i.o.		61.00	61.00	
Papa Huaycha o Imilla (Mediana)	@	56.89	55.56	-2.34	57.22	58.89	2.92	63.33	63.33		49.00	48.50	-1.02	55.56	61.11	9.99	n.i.o.	n.i.o.		56.00	56.00		55.00	56.25	2.27	72.50	72.50		58.00	58.00	
Papa Holandesa (Mediana) IMPORTADO	@	54.44	54.44		53.70	53.70		n.i.o.	n.i.o.		n.i.o.	n.i.o.		55.56	55.56		n.i.o.	n.i.o.		n.i.o.	n.i.o.		n.i.o.	n.i.o.		60.00	60.00		n.i.o.	n.i.o.	
Papalisa Cáscara Roja o Amarilla (Mediana)	@	53.50	72.50	35.51	55.00	62.50	13.64	45.00	45.00		40.00	40.00		38.89	38.89		36.25	37.50	3.45	47.50	47.50		65.00	65.00		n.i.o.	n.i.o.		67.50	67.50	
Yuca (Mediano - Grande)	Kg.	3.04	3.04		n.i.o.	n.i.o.		3.30	3.30		1.47	1.47		3.70	3.70		3.48	3.48		2.70	2.70		n.i.o.	n.i.o.		2.61	2.61		3.91	3.91	
HORTALIZAS																															
Ajo	@	170.00	170.00		175.00	185.00	5.71	137.50	137.50		130.00	130.00		n.i.o.	n.i.o.		125.00	125.00		125.00	125.00		110.00	110.00		172.50	172.50		147.50	147.50	
Aji en Vaina	@	n.i.o.	n.i.o.		n.i.o.	n.i.o.		287.50	287.50		318.33	318.33		n.i.o.	n.i.o.		250.00	250.00		162.50	162.50		230.00	230.00		n.i.o.	n.i.o.		442.50	442.50	
Aji en Vaina IMPORTADO	BOLSA @	350.00	350.00		340.00	340.00		312.50	312.50		340.00	340.00		355.00	355.00		300.00	300.00		n.i.o.	n.i.o.		n.i.o.	n.i.o.		n.i.o.	n.i.o.		385.00	385.00	
Arveja Verde (Mediana)	@	62.50	62.50		85.00	95.00	11.76	55.00	55.00		57.50	52.50	-8.70	80.00	80.00		37.50	50.00	33.33	65.00	77.50	19.23	70.00	70.00		110.00	110.00		132.00	132.00	
Cebolla Verde (sin clasificar)	Kg.	2.83	2.50	-11.66	2.61	2.61		1.91	1.91		2.17	2.13	-1.84	2.32	2.32		1.63	1.52	-6.75	3.04	2.61	-14.14	3.26	3.26		n.i.o.	n.i.o.		3.15	3.15	
Cebolla cabeza (Mediana)	Kg.	2.78	2.78		3.30	3.39	2.73	2.72	2.72		2.52	2.48	-1.59	3.70	3.48	-5.95	2.17	2.17		2.66	3.04	14.29	2.88	3.04	5.56	n.i.o.	n.i.o.		4.26	4.26	
Cebolla cabeza (Mediana) IMPORTADO	Kg.	2.93	2.93		3.04	3.04		n.i.o.	n.i.o.		n.i.o.	n.i.o.		n.i.o.	n.i.o.		n.i.o.	n.i.o.		n.i.o.	n.i.o.		n.i.o.	n.i.o.		4.35	4.35		n.i.o.	n.i.o.	
Haba Verde Grande	@	54.88	50.50	-7.98	82.50	82.50		28.00	28.00		40.00	40.00		40.00	40.00		15.00	15.00		30.00	30.00		35.00	37.50	7.14	105.00	105.00		135.00	135.00	
Locoto (Mediano)	Kg.	n.i.o.	6.52		7.39	7.39		5.22	5.22		3.91	3.91		5.22	6.96	33.33	6.09	6.09		6.09	6.09		6.09	6.09		n.i.o.	n.i.o.		5.43	5.43	
Maiz Choclo (Mediano)	100 unid.	n.i.o.	n.i.o.		222.50	222.50		190.00	190.00		160.00	160.00		180.00	n.i.o.		n.i.o.	n.i.o.		240.00	240.00		n.i.o.	n.i.o.		n.i.o.	n.i.o.		n.i.o.	n.i.o.	
Nabo (Mediano)	@	30.88	30.88		31.11	31.11		30.00	30.00		25.00	25.00		30.00	30.00		15.00	15.00		n.i.o.	n.i.o.		32.50	32.50		82.50	82.50		52.50	52.50	
Pimentón Californiano (sin clasificar)	Kg.	n.i.o.	6.52		8.26	8.26		7.83	7.83		3.91	3.91		7.83	10.00	27.71	5.22	5.22		8.48	8.48		9.57	9.57		n.i.o.	n.i.o.		11.30	11.30	
Tomate Perita Híbrido (Mediano)	Kg.	3.42	3.42		3.42	3.67	7.31	5.72	5.94	3.85	1.71	1.34	-21.64	4.89	5.87	20.04	4.64	4.89	5.39	6.84	6.84		5.87	6.36	8.35	n.i.o.	n.i.o.		1.83	1.83	
Tomate Perita Híbrido (Mediano) IMPORTADO	Kg.	3.70	3.70		4.52	4.52		n.i.o.	n.i.o.		n.i.o.	n.i.o.		n.i.o.	n.i.o.		n.i.o.	n.i.o.		n.i.o.	n.i.o.		n.i.o.	n.i.o.		4.89	4.89		n.i.o.	n.i.o.	
Vainita Blanca Arbustiva (sin clasificar)	Kg.	n.i.o.	6.09		6.74	6.52	-3.26	4.78	4.78		5.65	5.43	-3.89	4.78	3.91	-18.20	6.52	6.52		3.48	3.48		6.52	6.52		9.57	9.57		11.48	11.48	
Zanahoria (sin clasificar)	Kg.	1.96	2.09	6.63	1.84	1.93	4.89	2.42	2.71	11.98	1.74	1.74		1.74	1.74		2.28	2.28		1.93	2.17	12.44	2.17	2.39	10.14	5.22	5.22	4.13	4.13		
Zapallo .	Kg.	3.04	3.04		3.04	3.04		1.96	1.96		1.52	1.52		2.61	2.61		1.96	1.96		3.70	3.48	-5.95	2.39	2.39		n.i.o.	n.i.o.		3.70	3.70	

REFERENCIA:

■ Alza ■ Baja ■ Se mantiene n.i.o.: No Ingreso Oferta

Fuente: OAP-MDRyT

PRECIOS MAYORISTA DE PRODUCTOS AGROPECUARIOS Y AGROINDUSTRIALES

PRODUCTOS Y SUS CARACTERISTICAS	UNIDAD	EI ALTO			LA PAZ			COCHABAMBA			SANTA CRUZ			ORURO			TARJA			SUCRE			POTOSI			COBUJA			TRINIDAD		
		07-10-19	08-10-19	VAR %	07-10-19	08-10-19	VAR %	07-10-19	08-10-19	VAR %	07-10-19	08-10-19	VAR %	07-10-19	08-10-19	VAR %	07-10-19	08-10-19	VAR %	07-10-19	08-10-19	VAR %	07-10-19	08-10-19	VAR %	07-10-19	08-10-19	VAR %	07-10-19	08-10-19	VAR %
FRUTAS																															
Banana Cavendish (Mediana)	100 unid.	25.00	25.00		27.67	27.67		40.00	40.00		40.00	40.00		35.00	35.00		42.00	42.00		36.50	36.50		40.00	40.00		70.00	70.00		37.50	37.50	
Damasco (Mediano)	100 unid.	n.i.o.	n.i.o.		n.i.o.	n.i.o.		n.i.o.	n.i.o.		n.i.o.	n.i.o.		n.i.o.	n.i.o.		n.i.o.	n.i.o.		n.i.o.	n.i.o.		n.i.o.	n.i.o.		n.i.o.	n.i.o.		n.i.o.	n.i.o.	
Durazno (Mediano)	100 unid.	n.i.o.	66.67		n.i.o.	n.i.o.		n.i.o.	n.i.o.		n.i.o.	n.i.o.		n.i.o.	n.i.o.		n.i.o.	n.i.o.		n.i.o.	n.i.o.		n.i.o.	n.i.o.		n.i.o.	n.i.o.		n.i.o.	n.i.o.	
Durazno (Mediano) IMPORTADO	100 unid.	n.i.o.	n.i.o.		n.i.o.	n.i.o.		n.i.o.	n.i.o.		n.i.o.	n.i.o.		n.i.o.	n.i.o.		n.i.o.	n.i.o.		n.i.o.	n.i.o.		n.i.o.	n.i.o.		n.i.o.	n.i.o.		n.i.o.	n.i.o.	
Frutilla (sin clasificar)	CAJA 100 unid.	n.i.o.	18.00		13.00	13.00		9.00	9.00		12.22	12.22		n.i.o.	n.i.o.		15.50	15.50		11.50	11.50		n.i.o.	n.i.o.		n.i.o.	n.i.o.		n.i.o.	n.i.o.	
Limón Tahiti (Mediano)	100 unid.	n.i.o.	n.i.o.		n.i.o.	n.i.o.		65.00	65.00		70.00	70.00		55.00	55.00		32.50	32.50		70.00	70.00		80.00	80.00		n.i.o.	n.i.o.		50.00	50.00	
Limón Sutil (Mediano)	100 unid.	n.i.o.	n.i.o.		n.i.o.	n.i.o.		30.00	30.00		40.00	40.00		n.i.o.	n.i.o.		n.i.o.	n.i.o.		35.00	34.00	-2.86	45.00	40.00	-11.11	47.50	47.50		50.00	50.00	
Mandarina Criolla (Mediana)	100 unid.	n.i.o.	n.i.o.		n.i.o.	n.i.o.		n.i.o.	n.i.o.		n.i.o.	n.i.o.		n.i.o.	n.i.o.		n.i.o.	n.i.o.		n.i.o.	n.i.o.		n.i.o.	n.i.o.		n.i.o.	n.i.o.		n.i.o.	n.i.o.	
Mandarina Japonesa (Mediano - Grande)	100 unid.	n.i.o.	n.i.o.		n.i.o.	n.i.o.		n.i.o.	n.i.o.		n.i.o.	n.i.o.		n.i.o.	n.i.o.		n.i.o.	n.i.o.		n.i.o.	n.i.o.		n.i.o.	n.i.o.		n.i.o.	n.i.o.		n.i.o.	n.i.o.	
Manga Manzana (Mediana)	100 unid.	n.i.o.	n.i.o.		n.i.o.	n.i.o.		n.i.o.	n.i.o.		n.i.o.	n.i.o.		n.i.o.	n.i.o.		n.i.o.	n.i.o.		n.i.o.	n.i.o.		n.i.o.	n.i.o.		n.i.o.	n.i.o.		n.i.o.	n.i.o.	
Manga Manzana (Mediana) IMPORTADO	CAJA 100 unid.	n.i.o.	n.i.o.		n.i.o.	n.i.o.		n.i.o.	n.i.o.		n.i.o.	n.i.o.		n.i.o.	n.i.o.		n.i.o.	n.i.o.		n.i.o.	n.i.o.		n.i.o.	n.i.o.		n.i.o.	n.i.o.		n.i.o.	n.i.o.	
Manzana (Mediana)	100 unid.	n.i.o.	n.i.o.		n.i.o.	n.i.o.		n.i.o.	n.i.o.		n.i.o.	n.i.o.		n.i.o.	n.i.o.		n.i.o.	n.i.o.		n.i.o.	n.i.o.		n.i.o.	n.i.o.		n.i.o.	n.i.o.		n.i.o.	n.i.o.	
Manzana Red Delicious Mapleado (Mediana) IMPORTADO	100 unid.	175.00	170.00	-2.86	175.00	175.00		160.00	160.00		113.09	113.09		n.i.o.	n.i.o.		190.00	185.00	-2.63	180.00	180.00		160.00	160.00		147.92	147.92		87.50	87.50	
Naranja Injerto (Mediano)	100 unid.	25.00	25.00		30.00	35.00	16.67	25.00	25.00		25.00	25.00		30.00	30.00		30.00	30.00		n.i.o.	n.i.o.		37.50	37.50		50.00	50.00		40.00	40.00	
Naranja Criolla (Mediana)	100 unid.	n.i.o.	n.i.o.		n.i.o.	n.i.o.		n.i.o.	n.i.o.		40.00	40.00		n.i.o.	n.i.o.		n.i.o.	n.i.o.		n.i.o.	n.i.o.		37.50	37.50		37.50	37.50		n.i.o.	n.i.o.	
Palta Bacon (Mediano)	100 unid.	n.i.o.	n.i.o.		n.i.o.	n.i.o.		n.i.o.	n.i.o.		n.i.o.	n.i.o.		n.i.o.	n.i.o.		400.00	400.00		n.i.o.	n.i.o.		n.i.o.	n.i.o.		n.i.o.	n.i.o.		n.i.o.	n.i.o.	
Papaya Salvietti (Mediana)	100 unid.	600.00	600.00		623.33	623.33		550.00	550.00		325.00	300.00	-7.69	680.00	680.00		500.00	500.00		600.00	600.00		625.00	625.00		550.00	550.00		475.00	475.00	
Piña Pucalpa (Mediana)	100 unid.	540.00	540.00		543.33	543.33		500.00	500.00		350.00	375.00	7.14	800.00	800.00		690.00	690.00		600.00	600.00		925.00	925.00		520.00	520.00		425.00	425.00	
Plátano (Mediano)	100 unid.	58.00	58.00		61.67	61.67		50.00	50.00		22.00	21.00	-4.55	50.00	50.00		40.00	40.00		50.00	50.00		77.50	80.00	3.23	57.50	57.50		30.00	30.00	
Sandia (Mediano)	Kg.	2.61	2.61		2.50	2.50		2.07	2.07		1.09	1.09		2.17	2.17		1.74	1.74		1.96	1.96		2.17	2.17		1.96	1.96		3.21	3.21	
Toronja Ruby Red (Mediana)	100 unid.	n.i.o.	n.i.o.		n.i.o.	n.i.o.		120.00	120.00		40.00	40.00		70.00	70.00		n.i.o.	n.i.o.		75.00	75.00		110.00	110.00		n.i.o.	n.i.o.		n.i.o.	n.i.o.	
Uva Blanca	Kg.	n.i.o.	n.i.o.		n.i.o.	n.i.o.		n.i.o.	n.i.o.		n.i.o.	n.i.o.		n.i.o.	n.i.o.		n.i.o.	n.i.o.		n.i.o.	n.i.o.		n.i.o.	n.i.o.		n.i.o.	n.i.o.		n.i.o.	n.i.o.	
Uva Negra	Kg.	n.i.o.	n.i.o.		n.i.o.	n.i.o.		n.i.o.	n.i.o.		n.i.o.	n.i.o.		n.i.o.	n.i.o.		n.i.o.	n.i.o.		n.i.o.	n.i.o.		n.i.o.	n.i.o.		n.i.o.	n.i.o.		n.i.o.	n.i.o.	
Uva Negra IMPORTADO	Kg.	n.i.o.	9.57		8.70	8.70		n.i.o.	n.i.o.		9.57	9.57		n.i.o.	n.i.o.		n.i.o.	n.i.o.		n.i.o.	n.i.o.		n.i.o.	n.i.o.		14.35	14.35		n.i.o.	n.i.o.	
Uva Blanca IMPORTADO	Kg.	n.i.o.	n.i.o.		n.i.o.	n.i.o.		n.i.o.	n.i.o.		12.17	12.17		n.i.o.	n.i.o.		n.i.o.	n.i.o.		n.i.o.	n.i.o.		n.i.o.	n.i.o.		23.48	23.48		n.i.o.	n.i.o.	
CARNES - HUEVOS																															
Carne de Pollo entero eviscerado	Kg.	14.17	14.17		13.98	13.90	-0.57	13.13	13.13		13.65	13.50	-1.10	13.88	13.18	-5.04	14.00	13.50	-3.57	14.00	13.60	-2.86	15.10	14.90	-1.32	13.50	13.50		15.50	15.50	
Carne de cerdo en gancho	Kg.	18.00	18.00		18.50	18.50		19.00	19.00		16.25	16.50	1.54	20.50	20.50		22.00	22.00		17.00	17.00		21.00	21.00		23.00	23.00		18.50	18.50	
Carne de res en gancho	Kg.	21.50	21.50		21.50	21.50		20.23	20.23		18.25	18.25		24.00	24.00		22.25	22.25		22.75	22.75		20.67	20.67		17.25	17.25		16.50	16.50	
Huevo (Primera Calidad)	unid.	0.70	0.70		0.70	0.70		0.60	0.60		0.61	0.60	-1.64	0.60	0.60		0.60	0.60		0.68	0.68		0.68	0.68		0.68	0.68		0.53	0.53	
Pacú	Kg.	n.i.o.	n.i.o.		40.00	40.00		24.00	24.00		25.00	25.00		30.00	30.00		n.i.o.	n.i.o.		n.i.o.	n.i.o.		n.i.o.	n.i.o.		24.50	24.50		27.00	27.00	
Pejerrey	Kg.	53.91	53.91		n.i.o.	56.52		50.00	50.00		n.i.o.	n.i.o.		54.43	54.43		n.i.o.	n.i.o.		n.i.o.	n.i.o.		n.i.o.	n.i.o.		n.i.o.	n.i.o.		n.i.o.	n.i.o.	
Surubí	Kg.	n.i.o.	n.i.o.		40.00	40.00		36.00	36.00		30.00	30.00		37.50	37.50		n.i.o.	n.i.o.		n.i.o.	n.i.o.		n.i.o.	n.i.o.		24.50	24.50		25.00	25.00	
Trucha	Kg.	26.09	26.09		n.i.o.	31.30		35.00	35.00		n.i.o.	n.i.o.		31.30	31.30		n.i.o.	n.i.o.		n.i.o.	n.i.o.		n.i.o.	n.i.o.		n.i.o.	n.i.o.		n.i.o.	n.i.o.	

REFERENCIA:



Alza



Baja



Se mantiene

n.i.o.: No Ingreso Oferta

Fuente: OAP-MDRyT

PRECIOS MAYORISTA DE PRODUCTOS AGROPECUARIOS Y AGROINDUSTRIALES

PRODUCTOS Y SUS CARACTERISTICAS	UNIDAD	EI ALTO			LA PAZ			COCHABAMBA			SANTA CRUZ			ORURO			TARIJA			SUCRE			POTOSI			COBIJA			TRINIDAD		
		07-10-19	08-10-19	VAR %	07-10-19	08-10-19	VAR %	07-10-19	08-10-19	VAR %	07-10-19	08-10-19	VAR %	07-10-19	08-10-19	VAR %	07-10-19	08-10-19	VAR %	07-10-19	08-10-19	VAR %	07-10-19	08-10-19	VAR %	07-10-19	08-10-19	VAR %	07-10-19	08-10-19	VAR %
GRANOS - AGROINDUSTRIALES																															
Aceite vegetal a granel	Lt.	7.50	7.50		7.28	7.28		7.63	7.63		7.25	7.25		7.50	7.50		n.i.o.	n.i.o.		7.00	7.00		7.50	7.50		n.i.o.	n.i.o.		9.00	9.00	
Aceite vegetal envasado	BIDON 900 cc.	10.25	10.25		9.91	9.91		10.42	10.42		9.16	9.16		10.50	10.50		9.30	9.30		10.50	10.50		10.25	10.25		n.i.o.	n.i.o.		6.98	6.98	
Aceite vegetal envasado IMPORTADO	BIDON 900 cc.	7.20	7.20		7.65	7.65		n.i.o.	n.i.o.		7.38	7.38		7.99	7.99		6.75	6.75		6.98	6.98		6.89	6.89		6.55	6.55		7.38	7.38	
Amaranto	46 Kg.	n.i.o.	n.i.o.		n.i.o.	n.i.o.		n.i.o.	n.i.o.		n.i.o.	n.i.o.		n.i.o.	n.i.o.		n.i.o.	n.i.o.		n.i.o.	n.i.o.		n.i.o.	n.i.o.		n.i.o.	n.i.o.		n.i.o.	n.i.o.	
Arroz de primera	qq.	303.33	303.33		311.67	311.67		280.00	280.00		276.25	276.25		290.00	290.00		300.00	300.00		265.00	265.00		280.00	280.00		n.i.o.	n.i.o.		185.00	185.00	
Arroz económico	qq.	200.00	200.00		215.00	215.00		207.50	207.50		165.00	165.00		220.00	220.00		180.00	180.00		180.00	180.00		200.00	200.00		n.i.o.	n.i.o.		162.50	162.50	
Arroz de segunda	qq.	262.50	262.50		260.00	260.00		250.00	250.00		233.75	233.75		250.00	250.00		210.00	210.00		245.00	245.00		240.00	240.00		n.i.o.	n.i.o.		170.00	170.00	
Arroz de primera IMPORTADO	qq.	213.90	213.90		200.00	200.00		230.00	230.00		245.33	245.33		230.00	230.00		202.40	202.40		220.80	220.80		n.i.o.	n.i.o.		214.67	214.67		276.00	276.00	
Azúcar blanco	qq.	161.25	161.25		155.00	155.00		165.00	160.00	-3.03	155.00	155.00		170.00	170.00		160.00	160.00		150.00	150.00		160.00	160.00		n.i.o.	n.i.o.		217.50	217.50	
Azúcar blanco IMPORTADO	SACO qq.	n.i.o.	n.i.o.		n.i.o.	n.i.o.		n.i.o.	n.i.o.		n.i.o.	n.i.o.		n.i.o.	n.i.o.		n.i.o.	n.i.o.		n.i.o.	n.i.o.		n.i.o.	n.i.o.		149.50	149.50		n.i.o.	n.i.o.	
Café molido	Kg.	n.i.o.	n.i.o.		41.00	41.00		40.00	40.00		40.00	40.00		45.00	45.00		50.00	50.00		n.i.o.	n.i.o.		40.00	40.00		n.i.o.	n.i.o.		n.i.o.	n.i.o.	
Café en grano (Mediano)	qq.	n.i.o.	n.i.o.		n.i.o.	n.i.o.		n.i.o.	n.i.o.		n.i.o.	n.i.o.		n.i.o.	n.i.o.		3986.67	3986.67		n.i.o.	n.i.o.		n.i.o.	n.i.o.		n.i.o.	n.i.o.		n.i.o.	n.i.o.	
Cebada en grano	@	45.00	45.00		49.38	49.38		35.00	35.00		n.i.o.	n.i.o.		45.00	45.00		n.i.o.	n.i.o.		22.50	22.50		27.50	27.50		n.i.o.	n.i.o.		n.i.o.	n.i.o.	
Charque de llama	Kg.	54.00	54.00		n.i.o.	n.i.o.		68.00	68.00		n.i.o.	n.i.o.		120.00	120.00		n.i.o.	n.i.o.		165.00	165.00		110.00	110.00		n.i.o.	n.i.o.		n.i.o.	n.i.o.	
Chuña (Mediano)	qq.	352.50	352.50		365.00	365.00		370.00	370.00		400.00	400.00		320.00	320.00		490.00	490.00		560.00	560.00		470.00	470.00		n.i.o.	n.i.o.		n.i.o.	n.i.o.	
Fideo	@	75.00	75.00		75.00	75.00		70.00	70.00		74.00	74.00		78.00	78.00		75.00	75.00		70.00	70.00		67.50	67.50		90.00	90.00		75.00	75.00	
Frejol Negro (Mediano)	qq.	390.00	390.00		375.00	375.00		360.00	360.00		160.00	160.00		n.i.o.	n.i.o.		n.i.o.	n.i.o.		275.00	275.00		n.i.o.	n.i.o.		n.i.o.	n.i.o.		n.i.o.	n.i.o.	
Girasol (Pequeño color café rayado)	qq.	n.i.o.	n.i.o.		n.i.o.	n.i.o.		n.i.o.	n.i.o.		n.i.o.	n.i.o.		n.i.o.	n.i.o.		n.i.o.	n.i.o.		n.i.o.	n.i.o.		n.i.o.	n.i.o.		n.i.o.	n.i.o.		n.i.o.	n.i.o.	
Harina blanca	46 Kg.	180.00	180.00		176.33	176.33		174.80	174.80		193.20	193.20		n.i.o.	n.i.o.		n.i.o.	n.i.o.		n.i.o.	n.i.o.		n.i.o.	n.i.o.		n.i.o.	n.i.o.		215.00	215.00	
Harina blanca IMPORTADO	SACO 46 Kg.	164.45	164.45		161.00	161.00		163.76	163.76		165.60	165.60		170.20	170.20		n.i.o.	n.i.o.		170.20	170.20		165.60	165.60		202.40	202.40		174.80	174.80	
Leche fluida	BIDON 946 ml.	5.70	5.70		5.70	5.70		5.70	5.70		5.70	5.70		5.60	5.60		4.50	4.50		5.50	5.50		6.00	6.00		n.i.o.	n.i.o.		5.88	5.88	
Leche en polvo	LATA 2500 grs.	150.00	150.00		150.00	150.00		160.00	160.00		150.00	150.00		163.00	163.00		150.00	150.00		155.00	155.00		160.00	160.00		165.00	165.00		166.25	166.25	
Manteca de cerdo IMPORTADO	LATA 17 Kg.	210.00	210.00		227.50	227.50		217.00	217.00		185.00	185.00		220.00	220.00		230.00	230.00		215.00	215.00		240.00	240.00		n.i.o.	n.i.o.		n.i.o.	n.i.o.	
Manteca vegetal	CAJA 17 Kg.	215.00	215.00		212.00	212.00		225.00	225.00		215.00	215.00		200.00	200.00		220.00	220.00		210.00	210.00		220.00	220.00		n.i.o.	n.i.o.		217.50	217.50	
Maní con cáscara rojo	qq.	351.67	351.67		360.00	360.00		430.00	430.00		350.00	350.00		457.50	457.50		400.00	400.00		370.00	370.00		420.00	420.00		n.i.o.	n.i.o.		n.i.o.	n.i.o.	
Maíz Blanco (Grande)	qq.	415.00	415.00		430.00	430.00		400.00	400.00		420.00	420.00		360.00	360.00		310.00	310.00		260.00	260.00		280.00	280.00		n.i.o.	n.i.o.		n.i.o.	n.i.o.	
Maíz amarillo duro	qq.	125.00	125.00		117.50	117.50		78.00	78.00		70.00	70.00		100.00	100.00		66.50	66.50		75.00	75.00		120.00	120.00		82.80	n.i.o.		85.00	85.00	
Maíz amarillo duro IMPORTADO	qq.	n.i.o.	n.i.o.		n.i.o.	n.i.o.		n.i.o.	n.i.o.		76.00	76.00		n.i.o.	n.i.o.		n.i.o.	n.i.o.		n.i.o.	n.i.o.		n.i.o.	n.i.o.		82.80	82.80		n.i.o.	n.i.o.	
Quinua Real	qq.	780.00	780.00		785.00	785.00		700.00	700.00		n.i.o.	n.i.o.		490.00	490.00		n.i.o.	n.i.o.		n.i.o.	n.i.o.		680.00	680.00		n.i.o.	n.i.o.		n.i.o.	n.i.o.	
Sorgo	qq.	n.i.o.	n.i.o.		100.00	100.00		65.00	65.00		47.00	47.00		87.50	87.50		n.i.o.	n.i.o.		62.50	62.50		110.00	110.00		n.i.o.	n.i.o.		n.i.o.	n.i.o.	
Soya en grano	qq.	200.00	200.00		210.00	210.00		230.00	230.00		150.00	150.00		n.i.o.	n.i.o.		n.i.o.	n.i.o.		190.00	190.00		n.i.o.	n.i.o.		n.i.o.	n.i.o.		n.i.o.	n.i.o.	
Sésamo (Escobero)	qq.	n.i.o.	n.i.o.		n.i.o.	n.i.o.		780.00	780.00		n.i.o.	n.i.o.		n.i.o.	n.i.o.		n.i.o.	n.i.o.		n.i.o.	n.i.o.		n.i.o.	n.i.o.		n.i.o.	n.i.o.		n.i.o.	n.i.o.	
Trigo en grano	qq.	220.00	220.00		217.50	217.50		210.00	210.00		n.i.o.	n.i.o.		n.i.o.	n.i.o.		155.00	155.00		145.00	145.00		155.00	155.00		n.i.o.	n.i.o.		n.i.o.	n.i.o.	
Trigo pelado	qq.	250.00	250.00		275.00	275.00		340.00	340.00		270.00	270.00		315.00	315.00		245.00	245.00		215.00	215.00		320.00	320.00		n.i.o.	n.i.o.		n.i.o.	n.i.o.	
Tunta	qq.	840.00	840.00		1010.00	1010.00		730.00	730.00		640.00	640.00		1040.00	1040.00		960.00	960.00		n.i.o.	n.i.o.		n.i.o.	n.i.o.		n.i.o.	n.i.o.		n.i.o.	n.i.o.	
Tunta . IMPORTADO	50 Kg.	1116.67	1116.67		1130.00	1130.00		1010.00	1010.00		847.83	847.83		1200.00	1200.00		n.i.o.	n.i.o.		n.i.o.	n.i.o.		n.i.o.	n.i.o.		n.i.o.	n.i.o.		n.i.o.	n.i.o.	

Nota: El precio de pollo que se reflejan en el boletín diario correspondiente a la ciudad de Tarija, pertenece a la producción local.

REFERENCIA: ■ Alza ■ Baja ■ Se mantiene n.i.o.: No Ingreso Oferta

Fuente: OAP-MDRyT

PRECIOS MAYORISTAS DE LA CARNE DE POLLO ENTERO EVISGERADO Y AZÚCAR BLANCO

08 DE OCTUBRE DE 2019

CARNE DE POLLO — AGENCIA

CIUDAD	SOFÍA	IMBA	ALG	PIO RICO	PROMEDIO
EI ALTO	14.60	14.40	n.i.o.	13.50	14,17
LA PAZ	14.10	14.50	n.i.o.	13.10	13,90
COCHABAMBA	14.50	13.00	13.00	12.00	13,13
SANTA CRUZ	13.50	13.50	n.i.o.	n.i.o.	13,50
ORURO	13.00	14.00	13.00	12.70	13,18
SUCRE	n.i.o.	14.20	n.i.o.	13.00	13,60
POTOSI	n.i.o.	15.00	14.80	n.i.o.	14,90
TRINIDAD	15.50	n.i.o.	n.i.o.	n.i.o.	15,50

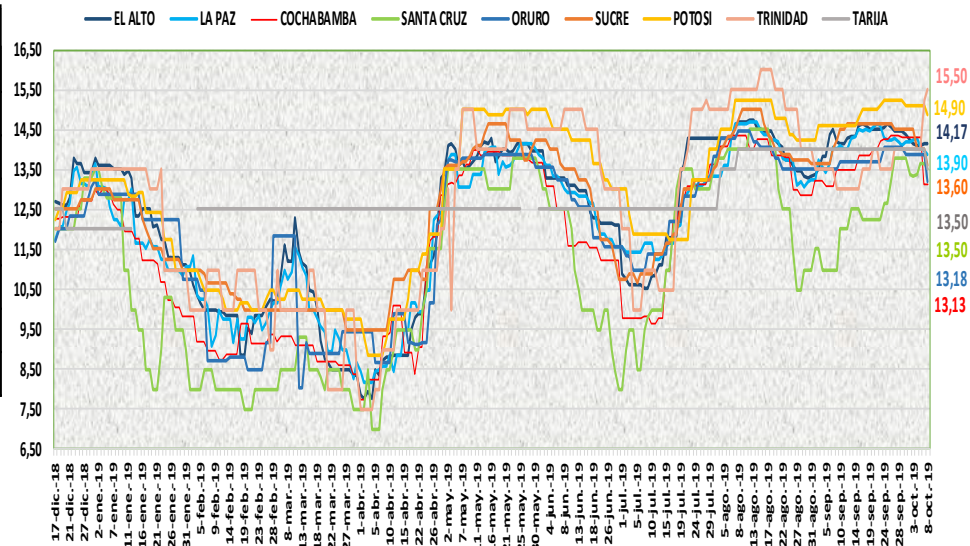

En esta jornada bajó de precio la carne de pollo entero evisgerado en las ciudades de La Paz, Santa Cruz, Oruro, Sucre y Potosi de las marcas PIO RICO, IMBA, SOFIA y ALG debido a la buen oferta en centros de abasto y disponibilidad de aves vivas en mataderos en zonas productoras.

08 DE OCTUBRE DE 2019

AZUCAR BLANCO — MARCAS

CIUDAD	LA BELGICA		UNAGRO		GUABIRÁ		SAN AURELIO		BERMEJO	
	Bs/qq	Bs/Kg	Bs/qq	Bs/Kg	Bs/qq	Bs/Kg	Bs/qq	Bs/Kg	Bs/qq	Bs/Kg
EI ALTO	164.00	3.57	n.i.o.	n.i.o.	n.i.o.	n.i.o.	161.25	3.51	n.i.o.	n.i.o.
LA PAZ	165.00	3.59	n.i.o.	n.i.o.	n.i.o.	n.i.o.	155.00	3.37	n.i.o.	n.i.o.
COCHABAMBA	160.00	3.48	170.00	3.70	170.00	3.70	160.00	3.48	n.i.o.	n.i.o.
SANTA CRUZ	n.i.o.	n.i.o.	n.i.o.	n.i.o.	195.00	4.24	155.00	3.37	n.i.o.	n.i.o.
ORURO	n.i.o.	n.i.o.	170.00	3.70	n.i.o.	n.i.o.	170.00	3.70	180.00	3.91
SUCRE	n.i.o.	n.i.o.	n.i.o.	n.i.o.	n.i.o.	n.i.o.	150.00	3.26	160.00	3.48
TARIJA	n.i.o.	n.i.o.	n.i.o.	n.i.o.	n.i.o.	n.i.o.	n.i.o.	n.i.o.	160.00	3.48
POTOSI	n.i.o.	n.i.o.	n.i.o.	n.i.o.	n.i.o.	n.i.o.	160.00	3.48	177.50	3.86
TRINIDAD	n.i.o.	n.i.o.	215.00	4.67	220.00	4.78	n.i.o.	n.i.o.	n.i.o.	n.i.o.

De acuerdo al reporte de esta jornada bajó de precio el azúcar blanco en la ciudad de Cochabamba de las marcas BELGICA y SAN AURELIO debido a la buena oferta en centros de abasto.

REFERENCIA:

Alza (red square) Baja (green square) Se mantiene (yellow square)

n.i.o.: No Ingreso Oferta

Fuente: OAP-MDRyT

COMENTARIOS DE PRODUCTOS AGROPECUARIOS Y AGROINDUSTRIALES

El Alto. – Subió de precio; papalisa de Cochabamba debido a la baja oferta en el mercado. Bajo de precio; papa Desiré de Tarija se observó buen abastecimiento en el mercado y de muy buena calidad, papa huaycha de Cochabamba, cebolla verde de Cochabamba de Parotani y de Palca, Sapahaqui, haba verde hay bastante la oferta en el mercado la variedad de habilla, también bajo la variedad usnayo está en su temporada de Palca, Luribay, Sorata, Cochabamba, zanahoria de Mizque y de Parotani, manzana Red Delicious solo es la variación de los precios Nota. - para esta jornada se registra precio de durazno tempranillo de Luribay se observó de las semanas pasadas la oferta; pero hoy aumento la oferta e indican que la presencia de esta fruta durara hasta casi el mes diciembre.

La Paz. – Subió de precio; Ajo de Tarija debido a que se registró de mejor y buen tamaño, arveja verde de Sorata y Cochabamba debido a que no está ingresando en bastante cantidad, cebolla cabeza mediana de Mizque, tomate de Palca esto porque ha aumentado su demanda, zanahoria de Sucre debido a que es de buena calidad. Bajo de precio; vainita de Palca, debido a que están queriendo acabar lo que tienen para renovar, carne de Pollo PIO RICO bajo de precio debido a que está ingresando de tamaño pequeño. Nota: hoy ingreso trucha y pejerrey.

Cochabamba. – Subió de precio; tomate que presenta una oferta moderada, zanahoria debido a que se continúa comercializando con remanentes. Bajo de precio; azúcar blanco en las marcas LA BÉLGICA y SAN AURELIO debido a que la oferta es mayor que la demanda en el mercado.

Santa Cruz. – Subió de precio; carne de cerdo en gancho pues al acercarse el fin de año los productores han comenzado a reducir ligeramente la faena con la finalidad de incrementar la población porcina y también para conseguir mejores precios para las fiestas. Bajo de precio; El pollo ha sufrido un leve descenso por un aumento en la oferta y disponibilidad de aves en los mataderos, El huevo por un aumento en la oferta ya que la productividad en las granjas se eleva durante la temporada de calor y se han iniciado campañas para elevar su consumo, arveja verde, cebolla verde, cebolla cabeza, tomate, vainita y lechuga crespita se observa buena oferta.

Oruro. – Subió de precio; La papa huaycha de Independencia y Colquiri, el locoto de Colomi, el pimentón de Caranavi, el tomate de Cochabamba por bajar la oferta, indican los gremialistas que es por la bajada de la producción por los fenómenos climáticos como granizada y riadas. Bajo de precio; la cebolla cabeza de Mizque, la vainita de Colomi, por la buena oferta, La carne de pollo baja su precio en las distintas marcas por existir buena oferta. Nota. - No existe en oferta maíz choclo.

Sucre. – Subió de precio; la arveja, procedente de Aiquile y Santa Cruz, la cebolla cabeza, de Mizque, zanahoria de Betanzos y Yamparáez, debido a la baja oferta que se tiene. Bajo de precio; la cebolla verde de Betanzos y Yamparáez, debido a la buena oferta y baja demanda que existe, zapallo de Cochabamba, carne de pollo PIO RICO de Cochabamba, debido a la buena oferta y llegada, el limón sutil de Icla, debido a la llegada de este producto.

Tarija. – Subió de precio; la Oca Amarilla (grande), Papalisa Cascara Roja o Amarilla (mediana) de Tomayapo, Incahuasi y Cochabamba debido a que está escaseando su ingreso, arveja verde de Entre Ríos y Uriondo, Tomate perita híbrido de Entre Ríos, Padcaya y Bermejo debido a la baja la oferta. Bajo de precio; la Cebolla Verde de Tarija, Villa de San Lorenzo, Uriondo y el pollo entero eviscerado debido a que existe un buen abastecimiento de estos productos.

Potosí. – Subió de precio; La papa Huaycha de Cochabamba y Potosí, cebolla cabeza de Cochabamba, el haba verde de Tarija y La Paz, el tomate de Tarija y la zanahoria de Chuquisaca, Plátano de Alto Beni y Santa Cruz, debido a la reducción de la oferta, la variabilidad de precios y especulación en el mercado. Bajo de precio; El limón sutil de Potosí, debido a la mejora de la oferta, la variabilidad de precios, carne de pollo entero eviscerado de las líneas IMBA y ALG de Cochabamba, debido a la coyuntura social, el estudio de mercado y la regular oferta, se tienen puestos de venta y friales en la zona del mercado Uyuni. Los agroindustriales mantienen sus precios estables con un abastecimiento.

Cobija. – Salió del grupo por mayor: Maíz amarillo duro que provenía de los municipios cercanos a Cobija (Porvenir - Filadelfia) para contrarrestar la demanda local se permite el ingreso de producto importado de Brasil.