

N° 0152

**BOLETIN DIARIO DE PRECIOS MAYORISTA**

Martes, 09 de Julio de 2019

PRODUCTOS Y SUS CARACTERISTICAS	UNIDAD	EI ALTO			LA PAZ			COCHABAMBA			SANTA CRUZ			ORURO			TARIJA			SUCRE			POTOSI			COBIJA			TRINIDAD		
		08-07-19	09-07-19	VAR %	08-07-19	09-07-19	VAR %	08-07-19	09-07-19	VAR %	08-07-19	09-07-19	VAR %	08-07-19	09-07-19	VAR %	08-07-19	09-07-19	VAR %	08-07-19	09-07-19	VAR %	08-07-19	09-07-19	VAR %	08-07-19	09-07-19	VAR %			
<b>TUBERCULOS - RAICES</b>																															
Papa Desiree (Mediana)	@	43.75	43.75		43.08	43.08		42.22	42.22		29.00	n.i.o.		44.44	44.44		41.88	41.25	-1.50	38.00	38.00		32.50	32.50		n.i.o.	n.i.o.		49.00	49.00	
Papa Huaycha o Imilla (Mediana)	@	35.00	35.00		34.44	34.44		33.33	33.33		32.00	n.i.o.		35.56	35.56		n.i.o.	n.i.o.		30.00	30.00		32.50	32.50		65.00	65.00		48.00	48.00	
Papa Holandesa (Mediana) IMPORTADO	@	55.00	55.00		54.44	54.44		n.i.o.	n.i.o.		n.i.o.	n.i.o.		48.00	50.00	4.17	n.i.o.	n.i.o.		n.i.o.	n.i.o.		n.i.o.	n.i.o.		50.00	50.00		n.i.o.	n.i.o.	
Papalisa Cáscara Roja o Amarilla (Mediana)	@	50.00	50.00		42.00	42.00		35.00	35.00		38.00	n.i.o.		35.56	35.56		32.50	32.50		27.50	30.00	9.09	55.00	55.00		n.i.o.	n.i.o.		62.50	62.50	
Yuca (Mediano - Grande)	Kg	n.i.o.	n.i.o.		n.i.o.	n.i.o.		2.61	2.61		1.47	n.i.o.		4.35	4.35		n.i.o.	2.61		1.91	1.91		n.i.o.	n.i.o.		2.61	2.61		2.61	2.61	
<b>HORTALIZAS</b>																															
Ajo	@	123.75	123.75		150.00	150.00		112.50	112.50		110.00	n.i.o.		n.i.o.	n.i.o.		87.50	87.50		87.50	87.50		75.00	75.00		160.00	160.00		147.50	147.50	
Ají en Vaina	@	n.i.o.	n.i.o.		n.i.o.	n.i.o.		312.50	312.50		318.33	n.i.o.		n.i.o.	n.i.o.		275.00	275.00		160.00	160.00		230.00	230.00		n.i.o.	n.i.o.		442.50	442.50	
Ají en Vaina IMPORTADO	BOLSA @	350.00	350.00		375.00	375.00		325.00	325.00		340.00	n.i.o.		345.00	345.00		325.00	325.00		n.i.o.	n.i.o.		n.i.o.	n.i.o.		n.i.o.	n.i.o.		385.00	385.00	
Arveja Verde (Mediana)	@	120.00	95.00	-20.83	105.00	95.00	-9.52	75.00	80.00	6.67	70.00	n.i.o.		85.00	85.00		92.50	90.00	-2.70	65.00	65.00		90.00	90.00		105.00	105.00		120.00	120.00	
Cebolla Verde (sin clasificar)	Kg	2.46	2.69	9.35	3.48	3.37	-3.16	2.78	2.78		3.04	n.i.o.		2.75	2.90	5.45	2.07	2.07		3.04	3.04		3.04	3.04		n.i.o.	n.i.o.		3.04	3.04	
Cebolla cabeza (Mediana)	Kg	3.96	3.48	-12.12	4.78	5.22	9.21	3.09	3.09		3.56	n.i.o.		4.35	4.35		3.59	3.42	-4.74	3.37	3.37		3.91	3.70	-5.37	n.i.o.	n.i.o.		5.13	5.13	
Cebolla cabeza (Mediana) IMPORTADO	Kg	4.35	4.35		4.35	4.35		n.i.o.	n.i.o.		4.52	n.i.o.		4.54	4.54		n.i.o.	n.i.o.		n.i.o.	n.i.o.		n.i.o.	n.i.o.		4.35	4.35		n.i.o.	n.i.o.	
Haba Verde Grande	@	n.i.o.	35.00		52.50	52.50		35.00	35.00		37.63	n.i.o.		30.00	30.00		50.00	50.00		42.50	42.50		37.50	42.50	13.33	105.00	105.00		119.50	119.50	
Locoto (Mediano)	Kg	5.60	5.22	-6.79	6.52	6.52		5.22	5.22		4.77	n.i.o.		3.91	3.91		6.96	6.96		4.89	4.89		4.35	4.35		n.i.o.	n.i.o.		n.i.o.	5.22	
Maíz Choclo (Mediano)	100 unid.	n.i.o.	126.66		175.00	175.00		150.00	150.00		140.00	n.i.o.		150.00	150.00		n.i.o.	n.i.o.		n.i.o.	n.i.o.		n.i.o.	n.i.o.		150.00	150.00		n.i.o.	n.i.o.	
Nabo (Mediano)	@	27.78	27.78		31.11	31.11		30.00	30.00		23.00	n.i.o.		24.17	24.17		20.63	20.00	-3.05	n.i.o.	n.i.o.		20.00	20.00		82.50	82.50		50.50	50.50	
Pimentón Californiano (sin clasificar)	Kg	n.i.o.	4.35		6.96	6.96		4.78	5.22	9.21	3.91	n.i.o.		7.83	7.83		4.13	4.13		5.00	4.78	-4.40	5.65	5.65		n.i.o.	n.i.o.		11.09	11.09	
Tomate Perita Híbrido (Mediano)	Kg	2.20	2.20		2.93	2.93		3.08	3.08		1.83	n.i.o.		3.42	3.42		1.83	1.83		3.18	3.18		2.69	2.69		n.i.o.	n.i.o.		2.69	2.69	
Tomate Perita Híbrido (Mediano) IMPORTADO	Kg	2.93	2.93		3.42	3.42		n.i.o.	n.i.o.		n.i.o.	n.i.o.		n.i.o.	n.i.o.		n.i.o.	n.i.o.		n.i.o.	n.i.o.		n.i.o.	n.i.o.		4.64	4.64		n.i.o.	n.i.o.	
Vainita Blanca Arbustiva (sin clasificar)	Kg	n.i.o.	6.09		5.22	5.22		5.65	5.65		5.22	n.i.o.		6.96	7.39	6.18	5.43	5.43		5.22	5.22		5.22	5.65	8.24	8.91	8.91		7.83	7.83	
Zanahoria (sin clasificar)	Kg	2.61	2.39	-8.43	2.66	2.66		2.22	2.22		3.22	n.i.o.		2.24	2.24		2.07	2.07		2.90	2.90		2.72	2.72		5.65	5.65		5.22	5.22	
Zapallo .	Kg	1.96	1.74	-11.22	1.96	1.96		1.85	1.85		1.52	n.i.o.		2.61	2.61		2.17	2.17		1.52	1.52		2.07	2.07		n.i.o.	n.i.o.		3.91	3.91	

REFERENCIA:

■ Alza ■ Baja ■ Se mantiene

n.i.o.: No Ingreso Oferta

Fuente: OAP-MDRyT

# PRECIOS MAYORISTA DE PRODUCTOS AGROPECUARIOS Y AGROINDUSTRIALES

PRODUCTOS Y SUS CARACTERISTICAS	UNIDAD	EI ALTO			LA PAZ			COCHABAMBA			SANTA CRUZ			ORURO			TARJA			SUCRE			POTOSI			COBUJA			TRINIDAD		
		08-07-19	09-07-19	VAR %	08-07-19	09-07-19	VAR %	08-07-19	09-07-19	VAR %	08-07-19	09-07-19	VAR %	08-07-19	09-07-19	VAR %	08-07-19	09-07-19	VAR %	08-07-19	09-07-19	VAR %	08-07-19	09-07-19	VAR %	08-07-19	09-07-19	VAR %			
<b>FRUTAS</b>																															
Banana Cavendish (Mediana)	100 unid.	28.00	28.00		27.67	27.67		30.00	30.00		37.50	n.i.o.		35.00	35.00		40.00	40.00		30.00	30.00		38.00	38.00		75.00	75.00		35.00	35.00	
Damasco (Mediano)	100 unid.	n.i.o.	n.i.o.		n.i.o.	n.i.o.		n.i.o.	n.i.o.		n.i.o.	n.i.o.		n.i.o.	n.i.o.		n.i.o.	n.i.o.		n.i.o.	n.i.o.		n.i.o.	n.i.o.		n.i.o.	n.i.o.		n.i.o.	n.i.o.	
Durazno (Mediano)	100 unid.	n.i.o.	n.i.o.		n.i.o.	n.i.o.		n.i.o.	n.i.o.		n.i.o.	n.i.o.		n.i.o.	n.i.o.		n.i.o.	n.i.o.		n.i.o.	n.i.o.		n.i.o.	n.i.o.		n.i.o.	n.i.o.		n.i.o.	n.i.o.	
Durazno (Mediano) IMPORTADO	100 unid.	n.i.o.	n.i.o.		n.i.o.	n.i.o.		n.i.o.	n.i.o.		n.i.o.	n.i.o.		n.i.o.	n.i.o.		n.i.o.	n.i.o.		n.i.o.	n.i.o.		n.i.o.	n.i.o.		n.i.o.	n.i.o.		n.i.o.	n.i.o.	
Frutilla (sin clasificar)	CAJA 100 unid.	n.i.o.	15.00		17.00	17.00		20.00	20.00		9.99	n.i.o.		n.i.o.	n.i.o.		17.00	17.00		16.00	16.00		n.i.o.	n.i.o.		n.i.o.	n.i.o.		n.i.o.	n.i.o.	
Limón Tahiti (Mediano)	100 unid.	25.00	25.00		26.50	26.50		25.00	25.00		14.00	n.i.o.		30.00	30.00		n.i.o.	n.i.o.		22.50	27.50	22.22	30.00	35.00	16.67	n.i.o.	n.i.o.		37.50	37.50	
Limón Sutil (Mediano)	100 unid.	n.i.o.	31.00		n.i.o.	n.i.o.		36.00	36.00		n.i.o.	n.i.o.		30.00	30.00		25.00	25.00		30.00	35.00	16.67	30.00	30.00		47.50	47.50		37.50	37.50	
Mandarina Criolla (Mediana)	100 unid.	n.i.o.	28.00		26.50	26.50		30.00	25.00	-16.67	16.00	n.i.o.		25.00	25.00		20.00	20.00		35.00	35.00		35.00	35.00		n.i.o.	n.i.o.		n.i.o.	n.i.o.	
Mandarina Japonesa (Mediano - Grande)	100 unid.	n.i.o.	n.i.o.		29.00	29.00		15.00	20.00	33.33	13.00	n.i.o.		25.00	25.00		25.00	25.00		23.50	23.50		30.00	30.00		n.i.o.	n.i.o.		40.00	40.00	
Manga Manzana (Mediana)	100 unid.	n.i.o.	n.i.o.		n.i.o.	n.i.o.		n.i.o.	n.i.o.		n.i.o.	n.i.o.		n.i.o.	n.i.o.		n.i.o.	n.i.o.		n.i.o.	n.i.o.		n.i.o.	n.i.o.		n.i.o.	n.i.o.		n.i.o.	n.i.o.	
Manga Manzana (Mediana) IMPORTADO	CAJA 100 unid.	n.i.o.	n.i.o.		n.i.o.	n.i.o.		n.i.o.	n.i.o.		n.i.o.	n.i.o.		n.i.o.	n.i.o.		n.i.o.	n.i.o.		n.i.o.	n.i.o.		n.i.o.	n.i.o.		n.i.o.	n.i.o.		n.i.o.	n.i.o.	
Manzana (Mediana)	100 unid.	n.i.o.	n.i.o.		n.i.o.	n.i.o.		n.i.o.	n.i.o.		n.i.o.	n.i.o.		n.i.o.	n.i.o.		n.i.o.	n.i.o.		n.i.o.	n.i.o.		n.i.o.	n.i.o.		n.i.o.	n.i.o.		n.i.o.	n.i.o.	
Manzana Red Delicious Mapleado (Mediana) IMPORTADO	100 unid.	n.i.o.	n.i.o.		165.00	165.00		160.00	160.00		110.83	n.i.o.		n.i.o.	n.i.o.		200.00	200.00		180.00	180.00		150.00	150.00		147.92	147.92		87.50	87.50	
Naranja Injerto (Mediano)	100 unid.	30.00	30.00		28.00	28.00		28.00	30.00	-7.14	26.50	n.i.o.		30.00	30.00		27.50	27.50		50.00	50.00		35.00	35.00		55.00	55.00		40.00	40.00	
Naranja Criolla (Mediana)	100 unid.	25.00	25.00		26.50	26.50		n.i.o.	n.i.o.		30.00	n.i.o.		30.00	30.00		25.00	25.00		35.00	35.00		35.00	35.00		70.00	70.00		n.i.o.	n.i.o.	
Palta Bacon (Mediano)	100 unid.	n.i.o.	n.i.o.		n.i.o.	n.i.o.		n.i.o.	n.i.o.		n.i.o.	n.i.o.		n.i.o.	n.i.o.		255.00	255.00		n.i.o.	n.i.o.		n.i.o.	n.i.o.		n.i.o.	n.i.o.		n.i.o.	n.i.o.	
Papaya Salvietti (Mediana)	100 unid.	600.00	600.00		760.00	760.00		600.00	600.00		327.78	n.i.o.		700.00	700.00		600.00	600.00		550.00	550.00		650.00	680.00	4.62	580.00	580.00		425.00	425.00	
Piña Pucallpa (Mediana)	100 unid.	650.00	650.00		660.00	660.00		580.00	580.00		500.00	n.i.o.		1125.00	1125.00		700.00	700.00		750.00	750.00		950.00	950.00		500.00	500.00		425.00	425.00	
Plátano (Mediano)	100 unid.	43.50	43.50		52.50	52.50		50.00	50.00		16.67	n.i.o.		40.00	40.00		40.00	40.00		45.00	45.00		75.00	75.00		57.50	57.50		25.00	25.00	
Sandia (Mediano)	Kg.	2.93	2.93		2.93	2.93		2.07	2.07		1.09	n.i.o.		n.i.o.	n.i.o.		n.i.o.	n.i.o.		n.i.o.	n.i.o.		n.i.o.	n.i.o.		1.96	1.96		3.26	3.26	
Toronja Ruby Red (Mediana)	100 unid.	67.50	67.50		65.00	60.00	-7.69	80.00	80.00		32.67	n.i.o.		70.00	70.00		40.00	40.00		70.00	80.00	14.29	80.00	80.00		82.50	82.50		37.50	37.50	
Uva Blanca	Kg.	n.i.o.	n.i.o.		n.i.o.	n.i.o.		n.i.o.	n.i.o.		n.i.o.	n.i.o.		n.i.o.	n.i.o.		n.i.o.	n.i.o.		n.i.o.	n.i.o.		n.i.o.	n.i.o.		n.i.o.	n.i.o.		n.i.o.	n.i.o.	
Uva Negra	Kg.	n.i.o.	n.i.o.		n.i.o.	n.i.o.		n.i.o.	n.i.o.		n.i.o.	n.i.o.		n.i.o.	n.i.o.		n.i.o.	n.i.o.		n.i.o.	n.i.o.		n.i.o.	n.i.o.		n.i.o.	n.i.o.		n.i.o.	n.i.o.	
Uva Negra IMPORTADO	Kg.	n.i.o.	9.78		n.i.o.	n.i.o.		n.i.o.	n.i.o.		n.i.o.	n.i.o.		n.i.o.	n.i.o.		n.i.o.	n.i.o.		n.i.o.	n.i.o.		n.i.o.	n.i.o.		15.65	15.65		n.i.o.	n.i.o.	
Uva Blanca IMPORTADO	Kg.	n.i.o.	n.i.o.		n.i.o.	n.i.o.		n.i.o.	n.i.o.		n.i.o.	n.i.o.		n.i.o.	n.i.o.		n.i.o.	n.i.o.		n.i.o.	n.i.o.		n.i.o.	n.i.o.		n.i.o.	n.i.o.		n.i.o.	n.i.o.	
<b>CARNES - HUEVOS</b>																															
Carne de Pollo entero eviscerado	Kg.	10.52	10.52		11.67	11.67		9.80	9.80		9.50	9.80	3.16	11.00	11.40	3.64	12.50	12.50		10.90	10.90		11.90	11.90		13.00	13.00		11.00	11.00	
Carne de cerdo en gancho	Kg.	17.00	17.00		18.25	18.25		20.00	20.00		15.00	15.00		21.00	21.00		22.00	22.00		16.50	17.50	6.06	21.00	22.00	4.76	23.00	23.00		19.00	19.00	
Carne de res en gancho	Kg.	21.50	21.50		21.50	21.50		20.50	20.50		19.00	19.00		24.00	24.00		22.25	22.25		22.75	22.75		21.00	21.00		17.25	17.25		16.50	16.50	
Huevo (Primera Calidad)	unid.	0.80	0.80		0.70	0.70		0.60	0.60		0.60	n.i.o.		0.60	0.60		0.60	0.60		0.68	0.68		0.68	0.68		0.68	0.68		0.52	0.52	
Pacú	Kg.	n.i.o.	n.i.o.		32.50	32.50		25.00	25.00		25.00	n.i.o.		30.00	30.00		n.i.o.	n.i.o.		n.i.o.	n.i.o.		n.i.o.	n.i.o.		24.50	24.50		28.50	28.50	
Pejerrey	Kg.	49.13	54.78	11.50	51.30	52.17	1.70	60.00	60.00		n.i.o.	n.i.o.		41.74	41.74		n.i.o.	n.i.o.		n.i.o.	n.i.o.		n.i.o.	n.i.o.		n.i.o.	n.i.o.		n.i.o.	n.i.o.	
Surubí	Kg.	n.i.o.	n.i.o.		41.00	41.00		38.00	38.00		30.00	n.i.o.		30.00	30.00		n.i.o.	n.i.o.		n.i.o.	n.i.o.		n.i.o.	n.i.o.		24.50	24.50		27.00	27.00	
Trucha	Kg.	25.22	25.22		29.13	29.13		35.00	35.00		n.i.o.	n.i.o.		31.30	31.30		n.i.o.	n.i.o.		n.i.o.	n.i.o.		n.i.o.	n.i.o.		n.i.o.	n.i.o.		n.i.o.	n.i.o.	

REFERENCIA:



Alza



Baja



Se mantiene

n.i.o.: No Ingreso Oferta

**Fuente: OAP-MDRyT**

# PRECIOS MAYORISTA DE PRODUCTOS AGROPECUARIOS Y AGROINDUSTRIALES

PRODUCTOS Y SUS CARACTERISTICAS	UNIDAD	EI ALTO			LA PAZ			COCHABAMBA			SANTA CRUZ			ORURO			TARIJA			SUCRE			POTOSI			COBIJA			TRINIDAD		
		08-07-19	09-07-19	VAR%	08-07-19	09-07-19	VAR%	08-07-19	09-07-19	VAR%	08-07-19	09-07-19	VAR%	08-07-19	09-07-19	VAR%	08-07-19	09-07-19	VAR%	08-07-19	09-07-19	VAR%	08-07-19	09-07-19	VAR%	08-07-19	09-07-19	VAR%	08-07-19	09-07-19	VAR%
<b>GRANOS - AGROINDUSTRIALES</b>																															
Aceite vegetal a granel	Lt.	7.50	7.50		7.40	7.40		7.63	7.63		7.25	n.i.o.		7.50	7.50		n.i.o.	n.i.o.		7.10	7.10		7.50	7.50		n.i.o.	n.i.o.		9.00	9.00	
Aceite vegetal envasado	BIDON 900 cc.	10.25	10.25		9.91	9.91		10.42	10.42		9.16	n.i.o.		10.50	10.50		9.30	9.30		10.50	10.50		10.25	10.25		n.i.o.	n.i.o.		6.98	6.98	
Aceite vegetal envasado IMPORTADO	BIDON 900 cc.	7.20	7.20		8.10	8.10		n.i.o.	n.i.o.		7.50	n.i.o.		7.99	7.99		6.75	6.75		7.20	7.20		6.89	6.89		6.63	6.60	-0.45	7.38	7.38	
Amaranto	46 Kg.	n.i.o.	n.i.o.		n.i.o.	n.i.o.		n.i.o.	n.i.o.		n.i.o.	n.i.o.		n.i.o.	n.i.o.		n.i.o.	n.i.o.		n.i.o.	n.i.o.		n.i.o.	n.i.o.		n.i.o.	n.i.o.		n.i.o.	n.i.o.	
Arroz de primera	qq.	303.33	303.33		315.00	315.00		290.00	290.00		287.50	n.i.o.		290.00	290.00		300.00	300.00		265.00	265.00		275.00	275.00		n.i.o.	n.i.o.		185.00	185.00	
Arroz económico	qq.	200.00	200.00		215.00	215.00		207.50	207.50		180.00	n.i.o.		220.00	220.00		180.00	180.00		180.00	180.00		200.00	200.00		n.i.o.	n.i.o.		162.50	162.50	
Arroz de segunda	qq.	262.50	262.50		260.00	260.00		250.00	250.00		226.00	n.i.o.		250.00	250.00		210.00	210.00		245.00	245.00		230.00	230.00		n.i.o.	n.i.o.		170.00	170.00	
Arroz de primera IMPORTADO	qq.	213.90	213.90		210.00	210.00		230.00	230.00		264.50	n.i.o.		230.00	230.00		202.40	202.40		220.80	220.80		n.i.o.	n.i.o.		207.00	207.00		276.00	276.00	
Azúcar blanco	qq.	160.00	160.00		150.00	150.00		145.00	145.00		150.00	n.i.o.		170.00	170.00		160.00	160.00		155.00	155.00		165.00	165.00		n.i.o.	n.i.o.		217.50	217.50	
Azúcar blanco IMPORTADO	SACO qq.	n.i.o.	n.i.o.		n.i.o.	n.i.o.		n.i.o.	n.i.o.		n.i.o.	n.i.o.		n.i.o.	n.i.o.		n.i.o.	n.i.o.		n.i.o.	n.i.o.		n.i.o.	n.i.o.		170.20	170.20		n.i.o.	n.i.o.	
Café molido	Kg.	n.i.o.	n.i.o.		42.00	42.00		40.00	40.00		40.00	n.i.o.		45.00	45.00		50.00	50.00		n.i.o.	n.i.o.		40.00	40.00		n.i.o.	n.i.o.		n.i.o.	n.i.o.	
Café en grano (Mediano)	qq.	n.i.o.	n.i.o.		n.i.o.	n.i.o.		n.i.o.	n.i.o.		n.i.o.	n.i.o.		n.i.o.	n.i.o.		3986.67	3986.67		n.i.o.	n.i.o.		n.i.o.	n.i.o.		n.i.o.	n.i.o.		n.i.o.	n.i.o.	
Cebada en grano	@	47.50	47.50		49.38	49.38		35.00	35.00		n.i.o.	n.i.o.		40.00	40.00		n.i.o.	n.i.o.		22.50	22.50		27.50	27.50		n.i.o.	n.i.o.		n.i.o.	n.i.o.	
Charque de llama	Kg.	54.00	54.00		n.i.o.	n.i.o.		68.00	68.00		n.i.o.	n.i.o.		120.00	120.00		n.i.o.	n.i.o.		165.00	165.00		110.00	110.00		n.i.o.	n.i.o.		n.i.o.	n.i.o.	
Chuña (Mediano)	qq.	352.50	352.50		365.00	365.00		370.00	370.00		400.00	n.i.o.		300.00	300.00		490.00	490.00		560.00	560.00		470.00	470.00		n.i.o.	n.i.o.		815.00	815.00	
Fideo	@	72.00	72.00		75.00	75.00		68.00	68.00		73.00	n.i.o.		78.00	78.00		75.00	75.00		70.00	70.00		70.00	70.00		90.00	90.00		75.00	75.00	
Frejol Negro (Mediano)	qq.	390.00	390.00		375.00	375.00		360.00	360.00		220.00	n.i.o.		n.i.o.	n.i.o.		n.i.o.	n.i.o.		275.00	275.00		n.i.o.	n.i.o.		n.i.o.	n.i.o.		n.i.o.	n.i.o.	
Girasol (Pequeño color café rayado)	qq.	n.i.o.	n.i.o.		n.i.o.	n.i.o.		n.i.o.	n.i.o.		n.i.o.	n.i.o.		n.i.o.	n.i.o.		n.i.o.	n.i.o.		n.i.o.	n.i.o.		n.i.o.	n.i.o.		n.i.o.	n.i.o.		n.i.o.	n.i.o.	
Harina blanca	46 Kg.	180.00	180.00		178.89	178.89		174.80	174.80		184.00	n.i.o.		n.i.o.	n.i.o.		n.i.o.	n.i.o.		n.i.o.	n.i.o.		n.i.o.	n.i.o.		n.i.o.	n.i.o.		215.00	215.00	
Harina blanca IMPORTADO	SACO 46 Kg.	161.00	161.00		163.76	163.76		163.76	163.76		167.90	n.i.o.		165.60	165.60		170.20	170.20		170.20	170.20		165.60	165.60		214.06	214.06		184.00	184.00	
Leche fluida	BIDON 946 ml.	5.70	5.70		5.70	5.70		5.70	5.70		5.70	n.i.o.		5.60	5.60		5.00	5.00		5.50	5.50		6.00	6.00		n.i.o.	n.i.o.		5.88	5.88	
Leche en polvo	LATA 2500 grs.	150.00	150.00		150.00	150.00		160.00	160.00		150.00	n.i.o.		163.00	163.00		150.00	150.00		155.00	155.00		160.00	160.00		165.00	165.00		166.25	166.25	
Manteca de cerdo IMPORTADO	LATA 17 Kg.	210.00	210.00		215.00	215.00		217.00	217.00		185.00	n.i.o.		220.00	220.00		200.00	200.00		215.00	215.00		220.00	220.00		n.i.o.	n.i.o.		n.i.o.	n.i.o.	
Manteca vegetal	CAJA 17 Kg.	215.00	215.00		212.00	212.00		225.00	225.00		215.00	n.i.o.		200.00	200.00		219.00	219.00		210.00	210.00		220.00	220.00		n.i.o.	n.i.o.		217.50	217.50	
Maní con cáscara rojo	qq.	351.67	351.67		395.00	395.00		430.00	430.00		350.00	n.i.o.		457.50	457.50		400.00	400.00		370.00	n.i.o.		420.00	420.00		n.i.o.	n.i.o.		n.i.o.	n.i.o.	
Maíz Blanco (Grande)	qq.	360.00	360.00		560.00	560.00		400.00	400.00		380.00	n.i.o.		360.00	360.00		310.00	310.00		240.00	240.00		280.00	280.00		n.i.o.	n.i.o.		n.i.o.	n.i.o.	
Maíz amarillo duro	qq.	112.50	112.50		115.00	115.00		80.00	80.00		60.00	n.i.o.		77.50	77.50		65.00	65.00		75.00	75.00		120.00	120.00		80.50	80.50		85.00	85.00	
Maíz amarillo duro IMPORTADO	qq.	n.i.o.	n.i.o.		n.i.o.	n.i.o.		n.i.o.	n.i.o.		n.i.o.	n.i.o.		n.i.o.	n.i.o.		n.i.o.	n.i.o.		n.i.o.	n.i.o.		n.i.o.	n.i.o.		n.i.o.	n.i.o.		n.i.o.	n.i.o.	
Quinua Real	qq.	780.00	780.00		850.00	850.00		750.00	750.00		n.i.o.	n.i.o.		535.00	555.00	3.74	n.i.o.	n.i.o.		n.i.o.	n.i.o.		680.00	680.00		n.i.o.	n.i.o.		n.i.o.	n.i.o.	
Sorgo	qq.	n.i.o.	n.i.o.		100.00	100.00		60.00	60.00		50.00	n.i.o.		n.i.o.	n.i.o.		n.i.o.	n.i.o.		62.50	62.50		100.00	100.00		n.i.o.	n.i.o.		n.i.o.	n.i.o.	
Soya en grano	qq.	200.00	200.00		230.00	230.00		230.00	230.00		150.00	n.i.o.		n.i.o.	n.i.o.		n.i.o.	n.i.o.		190.00	190.00		n.i.o.	n.i.o.		n.i.o.	n.i.o.		n.i.o.	n.i.o.	
Sésamo (Escobero)	qq.	n.i.o.	n.i.o.		n.i.o.	n.i.o.		780.00	780.00		n.i.o.	n.i.o.		n.i.o.	n.i.o.		n.i.o.	n.i.o.		n.i.o.	n.i.o.		n.i.o.	n.i.o.		n.i.o.	n.i.o.		n.i.o.	n.i.o.	
Trigo en grano	qq.	220.00	220.00		230.00	230.00		250.00	250.00		n.i.o.	n.i.o.		n.i.o.	n.i.o.		155.00	155.00		145.00	145.00		155.00	155.00		n.i.o.	n.i.o.		n.i.o.	n.i.o.	
Trigo pelado	qq.	250.00	250.00		275.00	275.00		340.00	340.00		250.00	n.i.o.		315.00	315.00		245.00	245.00		205.00	205.00		320.00	320.00		n.i.o.	n.i.o.		n.i.o.	n.i.o.	
Tunta	qq.	860.00	860.00		1010.00	1010.00		730.00	730.00		720.00	n.i.o.		1040.00	1040.00		960.00	960.00		n.i.o.	n.i.o.		n.i.o.	n.i.o.		n.i.o.	n.i.o.		n.i.o.	n.i.o.	
Tunta . IMPORTADO	50 Kg.	1116.67	1116.67		1140.00	1140.00		1010.00	1010.00		869.57	n.i.o.		1200.00	1200.00		n.i.o.	n.i.o.		n.i.o.	n.i.o.		n.i.o.	n.i.o.		n.i.o.	n.i.o.		n.i.o.	n.i.o.	

Nota: El precio de pollo que se reflejan en el boletín diario correspondiente a la ciudad de Tarija, pertenece a la producción local.  
No se registró precios al por mayor en la ciudad de Santa Cruz a causa del paro cívico.

### REFERENCIA:

■ Alza   
■ Baja   
■ Se mantiene   
 n.i.o.: No Ingreso Oferta

**Fuente: OAP-MDRyT**

# PRECIOS MAYORISTAS DE LA CARNE DE POLLO ENTERO EVISCERADO Y AZÚCAR BLANCO

09 DE JULIO DE 2019

## CARNE DE POLLO — AGENCIA

CIUDAD	SOFÍA	IMBA	ALG	PIO RICO	PROMEDIO
EI ALTO	11.00	10.75	n.i.o.	9.80	10,52
LA PAZ	11.50	12.25	n.i.o.	11.25	11,67
COCHABAMBA	10.00	10.00	10.00	9.20	9,80
SANTA CRUZ	9.80	n.i.o.	n.i.o.	n.i.o.	9,80
ORURO	11.00	12.40	11.20	11.00	11,40
SUCRE	n.i.o.	11.00	n.i.o.	10.80	10,90
POTOSI	n.i.o.	12.30	11.50	n.i.o.	11,90
TRINIDAD	11.00	n.i.o.	n.i.o.	n.i.o.	11,00

En esta jornada subió de precio de la carne de pollo entero eviscerado en las ciudades de Cochabamba, Santa Cruz y Oruro de las marcas ALG, SOFIA y PIO RICO debido a el ingreso de nuevas cargas con precios establecidos desde las zonas de producción y baja oferta debido a el paro cívico en la ciudad de Santa Cruz. Bajó de precio en la ciudad de Cochabamba de la marca IMBA debido a la buena producción.

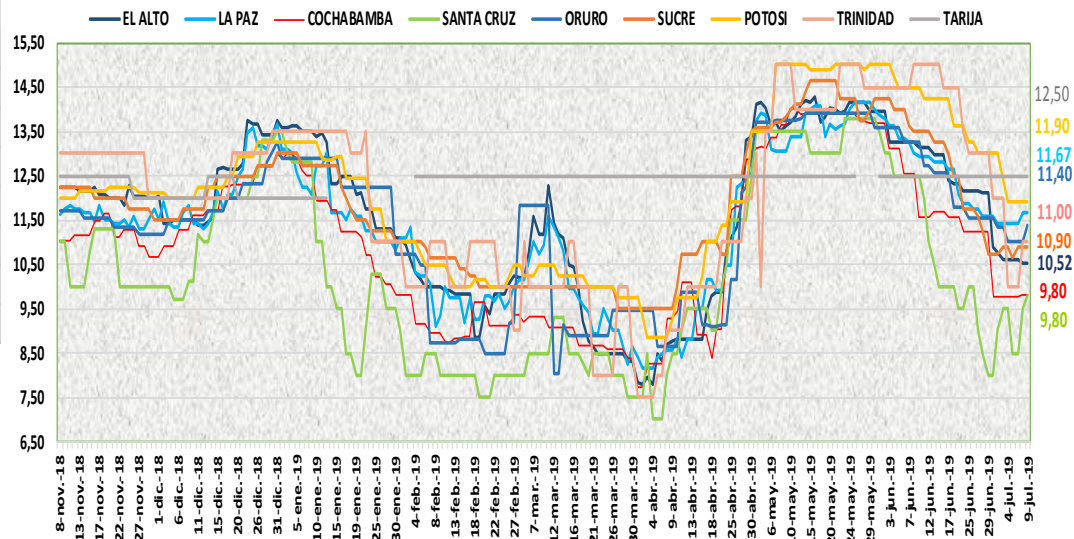

09 DE JULIO DE 2019

## AZUCAR BLANCO — MARCAS

CIUDAD	LA BELGICA		UNAGRO		GUABIRÁ		SAN AURELIO		BERMEJO	
	Bs/qq	Bs/Kg	Bs/qq	Bs/Kg	Bs/qq	Bs/Kg	Bs/qq	Bs/Kg	Bs/qq	Bs/Kg
EI ALTO	163.33	3.55	n.i.o.	n.i.o.	n.i.o.	n.i.o.	160.00	3.48	n.i.o.	n.i.o.
LA PAZ	159.33	3.46	n.i.o.	n.i.o.	n.i.o.	n.i.o.	150.00	3.26	n.i.o.	n.i.o.
COCHABAMBA	145.00	3.15	150.00	3.26	150.00	3.26	145.00	3.15	n.i.o.	n.i.o.
ORURO	n.i.o.	n.i.o.	170.00	3.70	n.i.o.	n.i.o.	170.00	3.70	180.00	3.91
SUCRE	n.i.o.	n.i.o.	n.i.o.	n.i.o.	n.i.o.	n.i.o.	155.00	3.37	170.00	3.70
TARIJA	n.i.o.	n.i.o.	n.i.o.	n.i.o.	n.i.o.	n.i.o.	n.i.o.	n.i.o.	160.00	3.48
POTOSI	n.i.o.	n.i.o.	n.i.o.	n.i.o.	n.i.o.	n.i.o.	165.00	3.59	175.00	3.80
TRINIDAD	n.i.o.	n.i.o.	215.00	4.67	220.00	4.78	n.i.o.	n.i.o.	n.i.o.	n.i.o.

En esta jornada se mantiene estable el precio del azúcar blanco en sus diferentes marcas en las siete ciudades capitales.

REFERENCIA:

Alza (Red) Baja (Green) Se mantiene (Yellow)

n.i.o.: No Ingreso Oferta

Fuente: OAP-MDRyT

## COMENTARIOS DE PRODUCTOS AGROPECUARIOS Y AGROINDUSTRIALES

**El Alto.** - Subieron de precio; el pescado pejerrey de Taraco y Copacabana, la cebolla verde de Sapaqui esto es por la baja oferta de estos productos. Bajaron de precio; la oca amarilla de Cochabamba, la cebolla cabeza de Mizque, el locoto de La Paz y Cochabamba, la zanahoria de Mizque, Parotani y Vizcachani hay buen abastecimiento de estos productos. Nota. - Aún se observa zanahoria de Perú esto hace que baje de precio la zanahoria nacional.

**La Paz.** - Subieron de precio; la carne de pescado como ser el pejerrey esto es por ser producto fresco y por la buena demanda, la cebolla cabeza de Mizque por el incremento en su demanda. Bajaron de precio; la arveja de Sorata, la cebolla de cola verde debido al buen abastecimiento y de que algunos son rezagos de la anterior feria, la toronja rubí red de Alto Beni por la buena oferta.

**Cochabamba.** - Subieron de precio; la carne de pollo de la marca ALG debido a que la demanda es mayor que la oferta, la arveja verde que ingreso de Sacaba y Tiraque, el pimentón de Saipina en menor cantidad debido a eso la demanda es mayor que la oferta en el mercado, la mandarina japonesa de Yapacani debido a que hoy se está comercializando solo con remanentes, el naranja injerto que ingreso del trópico de Cochabamba debido a que la demanda es mayor que la oferta. Bajaron de precio; la carne de pollo de la marca IMBA debido a una buena producción, la mandarina criolla que ingreso de Yapacani por la buena oferta.

**Santa Cruz.** - Subió de precio; la carne de pollo debido a una baja en su oferta y algunas especulaciones por parte de los comerciantes. Nota.- esta mañana el comportamiento en los mercados fue interrumpido y las actividades comerciales fueron irregulares a causa del paro cívico, la ausencia de transporte público limitó el acceso a los centros de abastecimiento de los mayoristas que suspendieron actividades reduciendo la actividad comercial al igual de los minoristas, es por esta razón que el día de hoy fue imposible la recolección de precios al por mayor de productos agroindustriales y sólo se han reportado precios minoristas, tampoco se ha reportado precio mayorista de huevo de primera calidad, la carne de pescado como ser el pacú y surubí debido al paro cívico por tal motivo no se reporta la mayoría de los productos tanto al detalle como al por mayor.

**Oruro.** - Subieron de precio; la papa de Perú, la cebolla verde de Cochabamba y Luribay, la vainita de Colomi esto se por estar llegando con otros precios y en pocos volúmenes, las carnes de pollo en las distintas marcas incrementan levemente sus precios por llegar con otras cotizaciones de las zonas de crianza. Nota. - No existe en oferta el camote peruano.

**Sucre.** - Subieron de precio; la carne de cerdo en gancho por la regular oferta que se tiene de este producto de Santa Cruz, la papaliza de Cochabamba debido a la regular demanda de este producto, el limón sutil de Chuquisaca, el limón tahití de Santa Cruz, la toronja de Cochabamba por la baja oferta y a la buena demanda. Bajo de precio; el pimentón de Cochabamba y Santa Cruz debido a la llegada de este producto en buena cantidad existiendo alta oferta y regular demanda.

**Tarija.** - Bajaron de precio; la cebolla cabeza de Cochabamba y Tarija, la arveja de Tarija, Padcaya y Uriondo por la baja demanda del producto, la papa desiré de Tarija, Uriondo y Padcaya esto debido a la llegada de papa procedente del Chaco Tarijeño lo que ase disminuir el precio del producto.

**Potosí.** - Subieron de precio; la carne de cerdo en gancho de Betanzos, Tupiza y Monteagudo, el haba verde de Ckochas y Luribay, la vainita de Colomi y Betanzos, la lechuga de Betanzos y Tarija, el limón tahití de Yapacani y Alto Beni, la papaya de Alto Beni debido a la baja oferta. Bajo de precio; la cebolla cabeza de Mizque y Las Carreras Chuquisaca debido a la mayor oferta.

**Cobija.** - Bajo de precio: aceite vegetal de soya envasado de Brasil de 900cc (Epitaciolandia) esto se da desde el lugar de origen del producto.

**Trinidad.** - Nota. - Para hoy día llegaron los distribuidores al mercado campesino, el locoto, la lechuga llegaron con normalidad, los camiones de la ciudad de Santa Cruz llegaron con normalidad no afecto el paro cívico y es normal el abastecimiento tanto al por mayor y por detalle en la ciudad de Trinidad en los diferentes mercados, la carne de pollo se mantiene el precio.