

N° 0178

BOLETIN DIARIO DE PRECIOS MAYORISTA

Viernes, 09 de Agosto de 2019

PRODUCTOS Y SUS CARACTERISTICAS	UNIDAD	EI ALTO			LA PAZ			COCHABAMBA			SANTA CRUZ			ORURO			TARIJA			SUCRE			POTOSI			COBIJA			TRINIDAD		
		08-08-19	09-08-19	VAR %	08-08-19	09-08-19	VAR %	08-08-19	09-08-19	VAR %	08-08-19	09-08-19	VAR %	08-08-19	09-08-19	VAR %	08-08-19	09-08-19	VAR %	08-08-19	09-08-19	VAR %	08-08-19	09-08-19	VAR %	08-08-19	09-08-19	VAR %			
TUBERCULOS - RAICES																															
Papa Desiree (Mediana)	@	47.50	47.50		53.33	50.56	-5.19	56.67	56.67		42.00	37.00	-11.90	50.00	50.00		36.88	35.63	-3.39	44.00	44.00		43.75	43.75		n.i.o.	n.i.o.		61.00	61.00	
Papa Huaycha o Imilla (Mediana)	@	37.78	37.78		42.22	39.72	-5.92	50.00	50.00		44.00	52.00	18.18	53.33	53.33		n.i.o.	n.i.o.		47.50	50.00	5.26	40.00	40.00		65.00	65.00		61.00	61.00	
Papa Holandesa (Mediana) IMPORTADO	@	52.22	52.22		53.33	53.33		n.i.o.	n.i.o.		n.i.o.	n.i.o.		55.56	55.56		n.i.o.	n.i.o.		n.i.o.	n.i.o.		n.i.o.	n.i.o.		60.00	60.00		n.i.o.	n.i.o.	
Papalisa Cáscara Roja o Amarilla (Mediana)	@	50.00	50.00		45.00	45.00		40.00	40.00		40.00	37.67	-5.83	40.00	41.11	2.78	32.50	32.50		35.00	40.00	14.29	50.00	50.00		n.i.o.	n.i.o.		67.50	67.50	
Yuca (Mediano - Grande)	Kg.	3.04	3.04		n.i.o.	n.i.o.		3.04	3.04		1.54	1.54		5.22	5.22		2.61	2.61		2.43	2.43		n.i.o.	n.i.o.		2.61	2.61		2.93	2.93	
HORTALIZAS																															
Ajo	@	131.25	131.25		140.00	140.00		125.00	125.00		120.00	120.00		120.00	120.00		125.00	125.00		150.00	150.00		75.00	75.00		172.50	172.50		147.50	147.50	
Ajì en Vaina	@	n.i.o.	n.i.o.		n.i.o.	n.i.o.		312.50	312.50		318.33	318.33		n.i.o.	n.i.o.		250.00	250.00		150.00	150.00		230.00	230.00		n.i.o.	n.i.o.		442.50	442.50	
Ajì en Vaina IMPORTADO	BOLSA @	350.00	350.00		375.00	375.00		325.00	325.00		340.00	340.00		345.00	350.00	1.45	300.00	300.00		n.i.o.	n.i.o.		n.i.o.	n.i.o.		n.i.o.	n.i.o.		385.00	385.00	
Arveja Verde (Mediana)	@	120.00	115.00	-4.17	120.00	120.00		90.00	90.00		75.00	87.50	16.67	125.00	125.00		70.00	75.00	7.14	77.50	77.50		85.00	85.00		102.50	100.00	-2.44	120.00	120.00	
Cebolla Verde (sin clasificar)	Kg.	2.75	2.75		3.48	3.48		2.78	2.78		2.61	2.61		2.61	2.32	-11.11	1.74	1.74		3.91	3.26	-16.62	3.04	3.26	7.24	n.i.o.	n.i.o.		3.15	3.15	
Cebolla cabeza (Mediana)	Kg.	3.13	3.13		3.65	3.74	2.47	3.15	3.10	-1.59	3.30	2.96	-10.30	3.70	3.48	-5.95	2.93	3.15	7.51	2.72	2.72		3.26	3.15	-3.37	n.i.o.	n.i.o.		4.57	4.57	
Cebolla cabeza (Mediana) IMPORTADO	Kg.	3.86	3.86		4.15	4.15		n.i.o.	n.i.o.		n.i.o.	n.i.o.		n.i.o.	n.i.o.		n.i.o.	n.i.o.		n.i.o.	n.i.o.		n.i.o.	n.i.o.		4.35	4.35		n.i.o.	n.i.o.	
Haba Verde Grande	@	53.33	58.33	9.38	70.00	77.50	10.71	55.00	55.00		57.50	75.00	30.43	70.00	70.00		52.50	52.50		70.00	70.00		65.00	65.00		102.50	100.00	-2.44	119.50	119.50	
Locoto (Mediano)	Kg.	6.09	6.09		6.09	6.52	7.06	4.78	4.78		5.22	4.35	-16.67	4.78	3.91	-18.20	6.09	6.09		4.35	4.02	-7.59	4.78	4.78		n.i.o.	n.i.o.		5.22	5.22	
Maiz Choclo (Mediano)	100 unid.	118.25	122.22	3.36	180.00	180.00		170.00	170.00		150.00	150.00		170.00	170.00		n.i.o.	n.i.o.		n.i.o.	220.00		n.i.o.	n.i.o.		n.i.o.	n.i.o.		n.i.o.	n.i.o.	
Nabo (Mediano)	@	28.89	31.48	8.97	33.06	33.06		20.00	20.00		23.00	23.00		24.58	25.00	1.71	12.50	12.50		n.i.o.	n.i.o.		30.00	30.00		82.50	82.50		52.50	52.50	
Pimentón Californiano (sin clasificar)	Kg.	5.65	6.30	11.50	6.52	6.96	6.75	5.22	5.22		4.78	5.22	9.21	7.83	6.52	-16.73	3.04	3.70	21.71	5.22	5.22		6.09	6.09		n.i.o.	n.i.o.		11.09	11.09	
Tomate Perita Híbrido (Mediano)	Kg.	4.64	4.16	-10.34	4.03	4.28	6.20	5.28	5.28		2.69	2.93	8.92	4.40	4.89	11.14	2.44	2.93	20.08	3.42	3.42		3.91	3.91		n.i.o.	n.i.o.		3.91	3.91	
Tomate Perita Híbrido (Mediano) IMPORTADO	Kg.	3.81	3.81		3.67	4.03	9.81	n.i.o.	n.i.o.		n.i.o.	n.i.o.		n.i.o.	n.i.o.		n.i.o.	n.i.o.		n.i.o.	n.i.o.		n.i.o.	n.i.o.		4.40	4.40		n.i.o.	n.i.o.	
Vainita Blanca Arbustiva (sin clasificar)	Kg.	7.61	7.39	-2.89	10.43	9.13	-12.46	7.83	7.39	-5.62	6.30	6.30		6.74	7.83	16.17	6.52	7.61	16.72	6.96	6.96		6.09	8.26	35.63	8.48	8.48		7.83	7.83	
Zanahoria (sin clasificar)	Kg.	2.08	2.08		1.98	2.08	5.05	2.71	2.71		2.20	2.20		1.74	1.74		2.07	2.07		2.27	2.27		2.50	2.39	-4.40	5.22	5.22		4.35	4.35	
Zapallo .	Kg.	1.74	1.74		2.17	1.96	-9.68	1.85	1.85		1.52	1.52		2.17	2.17		2.17	2.17		1.52	1.52		2.17	2.17		n.i.o.	n.i.o.		3.70	3.70	

REFERENCIA:

■ Alza ■ Baja ■ Se mantiene n.i.o.: No Ingreso Oferta

Fuente: OAP-MDRyT

PRECIOS MAYORISTA DE PRODUCTOS AGROPECUARIOS Y AGROINDUSTRIALES

PRODUCTOS Y SUS CARACTERISTICAS	UNIDAD	EL ALTO			LA PAZ			COCHABAMBA			SANTA CRUZ			ORURO			TARJA			SUCRE			POTOSI			COBIZA			TRINIDAD		
		08-08-19	09-08-19	VAR %	08-08-19	09-08-19	VAR %	08-08-19	09-08-19	VAR %	08-08-19	09-08-19	VAR %	08-08-19	09-08-19	VAR %	08-08-19	09-08-19	VAR %	08-08-19	09-08-19	VAR %	08-08-19	09-08-19	VAR %	08-08-19	09-08-19	VAR %			
FRUTAS																															
Banana Cavendish (Mediana)	100 unid.	28.00	28.00		30.00	30.00		45.00	45.00		37.50	35.00	-6.67	35.00	35.00		40.00	40.00		35.00	35.00		38.00	38.00		70.00	70.00		35.00	35.00	
Damasco (Mediano)	100 unid.	n.i.o.	n.i.o.		n.i.o.	n.i.o.		n.i.o.	n.i.o.		n.i.o.	n.i.o.		n.i.o.	n.i.o.		n.i.o.	n.i.o.		n.i.o.	n.i.o.		n.i.o.	n.i.o.		n.i.o.	n.i.o.		n.i.o.	n.i.o.	
Durazno (Mediano)	100 unid.	n.i.o.	n.i.o.		n.i.o.	n.i.o.		n.i.o.	n.i.o.		n.i.o.	n.i.o.		n.i.o.	n.i.o.		n.i.o.	n.i.o.		n.i.o.	n.i.o.		n.i.o.	n.i.o.		n.i.o.	n.i.o.		n.i.o.	n.i.o.	
Durazno (Mediano) IMPORTADO	100 unid.	n.i.o.	n.i.o.		n.i.o.	n.i.o.		n.i.o.	n.i.o.		n.i.o.	n.i.o.		n.i.o.	n.i.o.		n.i.o.	n.i.o.		n.i.o.	n.i.o.		n.i.o.	n.i.o.		n.i.o.	n.i.o.		n.i.o.	n.i.o.	
Frutilla (sin clasificar)	CAJA 100 unid.	n.i.o.	17.00		n.i.o.	n.i.o.		20.00	21.00	5.00	9.99	9.99		n.i.o.	n.i.o.		18.00	18.00		17.00	n.i.o.		n.i.o.	n.i.o.		n.i.o.	n.i.o.		n.i.o.	n.i.o.	
Limón Tahiti (Mediano)	100 unid.	28.00	30.00	7.14	32.50	32.50		28.00	28.00		12.50	16.00	28.00	30.00	30.00		30.00	25.00	-16.67	30.00	30.00		40.00	35.00	-12.50	n.i.o.	n.i.o.		37.50	37.50	
Limón Sutil (Mediano)	100 unid.	n.i.o.	30.00		n.i.o.	n.i.o.		40.00	40.00		32.00	32.00		35.00	35.00		25.00	25.00		30.00	30.00		35.00	32.50	-7.14	47.50	47.50		37.50	37.50	
Mandarina Criolla (Mediana)	100 unid.	n.i.o.	n.i.o.		n.i.o.	n.i.o.		20.00	20.00		n.i.o.	n.i.o.		20.00	20.00		20.00	20.00		n.i.o.	n.i.o.		40.00	40.00		n.i.o.	n.i.o.		n.i.o.	n.i.o.	
Mandarina Japonesa (Mediano - Grande)	100 unid.	n.i.o.	n.i.o.		29.00	29.00		20.00	20.00		12.00	12.00		25.00	25.00		25.00	25.00		26.50	26.50		n.i.o.	n.i.o.		80.00	80.00		40.00	40.00	
Manga Manzana (Mediana)	100 unid.	n.i.o.	n.i.o.		n.i.o.	n.i.o.		n.i.o.	n.i.o.		n.i.o.	n.i.o.		n.i.o.	n.i.o.		n.i.o.	n.i.o.		n.i.o.	n.i.o.		n.i.o.	n.i.o.		n.i.o.	n.i.o.		n.i.o.	n.i.o.	
Manga Manzana (Mediana) IMPORTADO	CAJA 100 unid.	n.i.o.	n.i.o.		n.i.o.	n.i.o.		n.i.o.	n.i.o.		n.i.o.	n.i.o.		n.i.o.	n.i.o.		n.i.o.	n.i.o.		n.i.o.	n.i.o.		n.i.o.	n.i.o.		n.i.o.	n.i.o.		n.i.o.	n.i.o.	
Manzana (Mediana)	100 unid.	n.i.o.	n.i.o.		n.i.o.	n.i.o.		n.i.o.	n.i.o.		n.i.o.	n.i.o.		n.i.o.	n.i.o.		n.i.o.	n.i.o.		n.i.o.	n.i.o.		n.i.o.	n.i.o.		n.i.o.	n.i.o.		n.i.o.	n.i.o.	
Manzana Red Delicious Mapleado (Mediana) IMPORTADO	100 unid.	170.00	170.00		165.00	165.00		160.00	160.00		110.83	110.83		190.00	190.00		195.00	195.00		180.00	180.00		150.00	150.00		147.92	147.92		87.50	87.50	
Naranja Injerto (Mediano)	100 unid.	32.00	31.00	-3.13	32.50	32.50		30.00	30.00		24.00	24.00		35.00	35.00		25.00	25.00		41.00	41.00		35.00	35.00		50.00	50.00		40.00	40.00	
Naranja Criolla (Mediana)	100 unid.	25.00	25.00		22.50	22.50		25.00	25.00		26.50	26.50		35.00	35.00		25.00	25.00		30.00	30.00		35.00	30.00	-14.29	60.00	60.00		n.i.o.	n.i.o.	
Palta Bacon (Mediano)	100 unid.	n.i.o.	n.i.o.		n.i.o.	n.i.o.		n.i.o.	n.i.o.		n.i.o.	n.i.o.		n.i.o.	n.i.o.		380.00	380.00		n.i.o.	n.i.o.		n.i.o.	n.i.o.		n.i.o.	n.i.o.		n.i.o.	n.i.o.	
Papaya Salvetti (Mediana)	100 unid.	616.67	616.67		685.00	685.00		600.00	600.00		350.00	350.00		650.00	650.00		590.00	590.00		600.00	600.00		665.00	650.00	-2.26	550.00	550.00		475.00	475.00	
Piña Pucallpa (Mediana)	100 unid.	650.00	650.00		640.00	640.00		500.00	500.00		275.00	275.00		1000.00	1000.00		800.00	800.00		800.00	800.00		950.00	950.00		520.00	520.00		425.00	425.00	
Plátano (Mediano)	100 unid.	43.50	43.50		47.50	47.50		60.00	60.00		22.00	22.00		45.00	45.00		40.00	40.00		50.00	50.00		75.00	75.00		57.50	57.50		30.00	30.00	
Sandia (Mediano)	Kg.	2.93	2.61	-10.92	2.50	2.50		2.07	2.07		1.09	1.09		3.04	3.04		n.i.o.	n.i.o.		1.96	1.96		2.39	2.39		1.96	1.96		3.21	3.21	
Toronia Ruby Red (Mediana)	100 unid.	67.50	67.50		70.00	70.00		80.00	80.00		32.50	32.50		70.00	70.00		45.00	45.00		45.00	45.00		85.00	80.00	-5.88	82.50	82.50		37.50	37.50	
Uva Blanca	Kg.	n.i.o.	n.i.o.		n.i.o.	n.i.o.		n.i.o.	n.i.o.		n.i.o.	n.i.o.		n.i.o.	n.i.o.		n.i.o.	n.i.o.		n.i.o.	n.i.o.		n.i.o.	n.i.o.		n.i.o.	n.i.o.		n.i.o.	n.i.o.	
Uva Negra	Kg.	n.i.o.	n.i.o.		n.i.o.	n.i.o.		n.i.o.	n.i.o.		n.i.o.	n.i.o.		n.i.o.	n.i.o.		n.i.o.	n.i.o.		n.i.o.	n.i.o.		n.i.o.	n.i.o.		n.i.o.	n.i.o.		n.i.o.	n.i.o.	
Uva Negra IMPORTADO	Kg.	9.78	10.00	2.25	n.i.o.	n.i.o.		n.i.o.	n.i.o.		n.i.o.	n.i.o.		n.i.o.	n.i.o.		n.i.o.	n.i.o.		n.i.o.	n.i.o.		n.i.o.	n.i.o.		15.00	15.00		n.i.o.	n.i.o.	
Uva Blanca IMPORTADO	Kg.	n.i.o.	n.i.o.		n.i.o.	n.i.o.		n.i.o.	n.i.o.		13.04	13.04		n.i.o.	n.i.o.		n.i.o.	n.i.o.		n.i.o.	n.i.o.		n.i.o.	n.i.o.		n.i.o.	n.i.o.		n.i.o.	n.i.o.	
CARNES - HUEVOS																															
Carne de Pollo entero eviscerado	Kg.	14.70	14.70		14.66	14.66		14.38	14.38		14.00	14.00		14.45	14.45		14.00	14.00		14.75	15.00	1.69	15.25	15.25		13.00	13.00		15.50	15.50	
Carne de cerdo en gancho	Kg.	18.00	18.00		18.65	18.65		20.00	20.00		16.00	16.00		20.50	20.50		22.00	22.00		17.50	17.50		22.00	22.00		23.00	23.00		18.50	18.50	
Carne de res en gancho	Kg.	21.50	21.50		21.50	21.50		20.50	20.50		19.00	19.00		24.00	24.00		22.25	22.25		22.75	22.75		21.00	21.00		17.25	17.25		16.50	16.50	
Huevo (Primera Calidad)	unid.	0.80	0.80		0.70	0.70		0.60	0.60		0.62	0.62		0.60	0.60		0.60	0.60		0.68	0.68		0.68	0.68		0.68	0.68		0.52	0.52	
Pacú	Kg.	n.i.o.	n.i.o.		30.00	32.50	8.33	25.00	25.00		25.00	25.00		30.00	30.00		n.i.o.	n.i.o.		n.i.o.	n.i.o.		n.i.o.	n.i.o.		24.50	24.50		28.50	28.50	
Pejerrey	Kg.	56.09	55.65	-0.78	55.22	55.22		60.00	60.00		n.i.o.	n.i.o.		54.43	54.43		n.i.o.	n.i.o.		n.i.o.	n.i.o.		n.i.o.	n.i.o.		n.i.o.	n.i.o.		n.i.o.	n.i.o.	
Surubí	Kg.	n.i.o.	n.i.o.		40.00	45.00	12.50	38.00	38.00		30.00	30.00		40.00	40.00		n.i.o.	n.i.o.		n.i.o.	n.i.o.		n.i.o.	n.i.o.		24.50	24.50		27.00	27.00	
Trucha	Kg.	25.22	25.22		29.13	29.13		35.00	35.00		n.i.o.	n.i.o.		31.30	31.30		n.i.o.	n.i.o.		n.i.o.	n.i.o.		n.i.o.	n.i.o.		n.i.o.	n.i.o.		n.i.o.	n.i.o.	

REFERENCIA:

■ Alza
 ■ Baja
 ■ Se mantiene
 n.i.o.: No Ingreso Oferta

Fuente: OAP-MDRyT

PRECIOS MAYORISTA DE PRODUCTOS AGROPECUARIOS Y AGROINDUSTRIALES

PRODUCTOS Y SUS CARACTERISTICAS	UNIDAD	EI ALTO			LA PAZ			COCHABAMBA			SANTA CRUZ			ORURO			TARIJA			SUCRE			POTOSI			COBIJA			TRINIDAD		
		08-08-19	09-08-19	VAR %	08-08-19	09-08-19	VAR %	08-08-19	09-08-19	VAR %	08-08-19	09-08-19	VAR %	08-08-19	09-08-19	VAR %	08-08-19	09-08-19	VAR %	08-08-19	09-08-19	VAR %	08-08-19	09-08-19	VAR %	08-08-19	09-08-19	VAR %	08-08-19	09-08-19	VAR %
GRANOS - AGROINDUSTRIALES																															
Aceite vegetal a granel	Lt.	7.50	7.50		7.40	7.40		7.63	7.63		7.25	7.25		7.50	7.50		n.i.o.	n.i.o.		7.00	7.00		7.50	7.50		n.i.o.	n.i.o.		9.00	9.00	
Aceite vegetal envasado	BIDON 900 cc.	10.25	10.25		9.91	9.91		10.42	10.42		9.16	9.16		10.50	10.50		9.30	9.30		10.50	10.50		10.25	10.25		n.i.o.	n.i.o.		6.98	6.98	
Aceite vegetal envasado IMPORTADO	BIDON 900 cc.	7.20	7.20		7.65	7.65		n.i.o.	n.i.o.		7.50	7.38	-1.60	7.99	7.99		6.75	6.75		6.98	6.98		6.89	6.89		6.60	6.60		7.38	7.38	
Amaranto	46 Kg.	n.i.o.	n.i.o.		n.i.o.	n.i.o.		n.i.o.	n.i.o.		n.i.o.	n.i.o.		n.i.o.	n.i.o.		n.i.o.	n.i.o.		n.i.o.	n.i.o.		n.i.o.	n.i.o.		n.i.o.	n.i.o.		n.i.o.	n.i.o.	
Arroz de primera	qq.	303.33	303.33		311.67	311.67		290.00	290.00		292.50	292.50		290.00	290.00		300.00	300.00		265.00	265.00		280.00	280.00		n.i.o.	n.i.o.		185.00	185.00	
Arroz económico	qq.	200.00	200.00		215.00	215.00		207.50	207.50		177.50	177.50		220.00	220.00		180.00	180.00		180.00	180.00		200.00	200.00		n.i.o.	n.i.o.		162.50	162.50	
Arroz de segunda	qq.	262.50	262.50		260.00	260.00		250.00	250.00		228.75	227.50	-0.55	250.00	250.00		210.00	210.00		245.00	245.00		240.00	240.00		n.i.o.	n.i.o.		170.00	170.00	
Arroz de primera IMPORTADO	qq.	213.90	213.90		220.00	220.00		230.00	230.00		260.67	253.00	-2.94	230.00	230.00		202.40	202.40		220.80	220.80		n.i.o.	n.i.o.		214.67	214.67		276.00	276.00	
Azúcar blanco	qq.	160.00	160.00		155.00	155.00		155.00	160.00	3.23	140.00	145.00	3.57	170.00	170.00		160.00	160.00		150.00	150.00		150.00	150.00		n.i.o.	n.i.o.		217.50	217.50	
Azúcar blanco IMPORTADO	SACO qq.	n.i.o.	n.i.o.		n.i.o.	n.i.o.		n.i.o.	n.i.o.		n.i.o.	n.i.o.		n.i.o.	n.i.o.		n.i.o.	n.i.o.		n.i.o.	n.i.o.		n.i.o.	n.i.o.		170.20	170.20		n.i.o.	n.i.o.	
Café molido	Kg.	n.i.o.	n.i.o.		42.00	42.00		40.00	40.00		40.00	40.00		45.00	45.00		50.00	50.00		n.i.o.	n.i.o.		40.00	40.00		n.i.o.	n.i.o.		n.i.o.	n.i.o.	
Café en grano (Mediano)	qq.	n.i.o.	n.i.o.		n.i.o.	n.i.o.		n.i.o.	n.i.o.		n.i.o.	n.i.o.		n.i.o.	n.i.o.		3986.67	3986.67		n.i.o.	n.i.o.		n.i.o.	n.i.o.		n.i.o.	n.i.o.		n.i.o.	n.i.o.	
Cebada en grano	@	47.50	47.50		49.38	49.38		35.00	35.00		n.i.o.	n.i.o.		45.00	45.00		n.i.o.	n.i.o.		22.50	22.50		27.50	27.50		n.i.o.	n.i.o.		n.i.o.	n.i.o.	
Charque de llama	Kg.	54.00	54.00		n.i.o.	n.i.o.		68.00	68.00		n.i.o.	n.i.o.		120.00	120.00		n.i.o.	n.i.o.		165.00	165.00		110.00	110.00		n.i.o.	n.i.o.		n.i.o.	n.i.o.	
Chuña (Mediano)	qq.	352.50	352.50		365.00	365.00		370.00	370.00		400.00	400.00		300.00	300.00		480.00	480.00		560.00	560.00		470.00	470.00		n.i.o.	n.i.o.		815.00	815.00	
Fideo	@	75.00	75.00		75.00	75.00		68.00	68.00		73.00	73.00		78.00	78.00		75.00	75.00		70.00	70.00		67.50	67.50		90.00	90.00		75.00	75.00	
Frejol Negro (Mediano)	qq.	390.00	390.00		375.00	375.00		360.00	360.00		198.75	190.00	-4.40	n.i.o.	n.i.o.		n.i.o.	n.i.o.		275.00	275.00		n.i.o.	n.i.o.		n.i.o.	n.i.o.		n.i.o.	n.i.o.	
Girasol (Pequeño color café rayado)	qq.	n.i.o.	n.i.o.		n.i.o.	n.i.o.		n.i.o.	n.i.o.		n.i.o.	n.i.o.		n.i.o.	n.i.o.		n.i.o.	n.i.o.		n.i.o.	n.i.o.		n.i.o.	n.i.o.		n.i.o.	n.i.o.		n.i.o.	n.i.o.	
Harina blanca	46 Kg.	180.00	180.00		178.89	178.89		174.80	174.80		184.00	188.60	2.50	n.i.o.	n.i.o.		n.i.o.	n.i.o.		n.i.o.	n.i.o.		n.i.o.	n.i.o.		n.i.o.	n.i.o.		215.00	215.00	
Harina blanca IMPORTADO	SACO 46 Kg.	161.00	161.00		163.76	163.76		165.60	165.60		165.60	165.60		165.60	165.60		165.60	165.60		170.20	170.20		165.60	165.60		210.98	210.98		184.00	184.00	
Leche fluida	BIDON 946 ml.	5.70	5.70		5.70	5.70		5.70	5.70		5.70	5.70		5.60	5.60		4.75	4.75		5.50	5.50		6.00	6.00		n.i.o.	n.i.o.		5.88	5.88	
Leche en polvo	LATA 2500 grs.	150.00	150.00		150.00	150.00		160.00	160.00		150.00	150.00		163.00	163.00		150.00	150.00		155.00	155.00		155.00	160.00	3.23	165.00	165.00		166.25	166.25	
Manteca de cerdo IMPORTADO	LATA 17 Kg.	210.00	210.00		215.00	215.00		217.00	217.00		180.00	180.00		220.00	220.00		227.50	227.50		215.00	215.00		230.00	230.00		n.i.o.	n.i.o.		n.i.o.	n.i.o.	
Manteca vegetal	CAJA 17 Kg.	215.00	215.00		212.00	212.00		225.00	225.00		215.00	215.00		200.00	200.00		219.00	219.00		210.00	210.00		220.00	220.00		n.i.o.	n.i.o.		217.50	217.50	
Maní con cáscara rojo	qq.	351.67	351.67		360.00	360.00		430.00	430.00		340.00	340.00		457.50	457.50		400.00	400.00		370.00	370.00		420.00	420.00		n.i.o.	n.i.o.		n.i.o.	n.i.o.	
Maíz Blanco (Grande)	qq.	332.50	332.50		560.00	560.00		400.00	400.00		360.00	360.00		360.00	360.00		310.00	310.00		240.00	240.00		260.00	260.00		n.i.o.	n.i.o.		n.i.o.	n.i.o.	
Maíz amarillo duro	qq.	112.50	112.50		115.00	115.00		80.00	78.00	-2.50	55.00	55.00		87.50	87.50		65.00	65.00		75.00	75.00		120.00	120.00		n.i.o.	n.i.o.		79.58	79.58	
Maíz amarillo duro IMPORTADO	qq.	n.i.o.	n.i.o.		n.i.o.	n.i.o.		n.i.o.	n.i.o.		n.i.o.	n.i.o.		n.i.o.	n.i.o.		74.00	74.00		n.i.o.	n.i.o.		n.i.o.	n.i.o.		n.i.o.	n.i.o.		n.i.o.	n.i.o.	
Quinoa Real	qq.	780.00	780.00		850.00	850.00		750.00	750.00		n.i.o.	n.i.o.		555.00	555.00		n.i.o.	n.i.o.		n.i.o.	n.i.o.		680.00	680.00		n.i.o.	n.i.o.		n.i.o.	n.i.o.	
Sorgo	qq.	n.i.o.	n.i.o.		100.00	100.00		60.00	60.00		48.00	48.00		87.50	87.50		n.i.o.	n.i.o.		62.50	62.50		100.00	100.00		n.i.o.	n.i.o.		n.i.o.	n.i.o.	
Soya en grano	qq.	200.00	200.00		210.00	210.00		230.00	230.00		150.00	150.00		n.i.o.	n.i.o.		n.i.o.	n.i.o.		190.00	190.00		n.i.o.	n.i.o.		n.i.o.	n.i.o.		n.i.o.	n.i.o.	
Sésamo (Escobero)	qq.	n.i.o.	n.i.o.		760.00	760.00		780.00	780.00		n.i.o.	n.i.o.		n.i.o.	n.i.o.		n.i.o.	n.i.o.		n.i.o.	n.i.o.		n.i.o.	n.i.o.		n.i.o.	n.i.o.		n.i.o.	n.i.o.	
Trigo en grano	qq.	220.00	220.00		230.00	230.00		210.00	210.00		n.i.o.	n.i.o.		n.i.o.	n.i.o.		155.00	155.00		145.00	145.00		155.00	155.00		n.i.o.	n.i.o.		n.i.o.	n.i.o.	
Trigo pelado	qq.	250.00	250.00		275.00	275.00		340.00	340.00		245.00	245.00		315.00	315.00		245.00	245.00		205.00	205.00		320.00	320.00		n.i.o.	n.i.o.		n.i.o.	n.i.o.	
Tunta	qq.	840.00	840.00		1010.00	1010.00		730.00	730.00		720.00	720.00		1040.00	1040.00		960.00	960.00		n.i.o.	n.i.o.		n.i.o.	n.i.o.		n.i.o.	n.i.o.		n.i.o.	n.i.o.	
Tunta . IMPORTADO	50 Kg.	1116.67	1116.67		1140.00	1140.00		1010.00	1010.00		869.57	869.57		1200.00	1200.00		n.i.o.	n.i.o.		n.i.o.	n.i.o.		n.i.o.	n.i.o.		n.i.o.	n.i.o.		n.i.o.	n.i.o.	

Nota: El precio de pollo que se reflejan en el boletín diario correspondiente a la ciudad de Tarija, pertenece a la producción local.

REFERENCIA: ■ Alza ■ Baja ■ Se mantiene n.i.o.: No Ingreso Oferta

Fuente: OAP-MDRyT

PRECIOS MAYORISTAS DE LA CARNE DE POLLO ENTERO EVISCERADO Y AZÚCAR BLANCO

09 DE AGOSTO 2019

CARNE DE POLLO — AGENCIA

CIUDAD	SOFÍA	IMBA	ALG	PIO RICO	PROMEDIO
EI ALTO	14.70	14.70	n.i.o.	14.70	14,70
LA PAZ	14.57	14.75	n.i.o.	14.65	14,66
COCHABAMBA	14.50	14.50	14.50	14.00	14,38
SANTA CRUZ	14.00	14.00	n.i.o.	n.i.o.	14,00
ORURO	15.00	14.00	14.60	14.20	14,45
SUCRE	n.i.o.	15.00	n.i.o.	15.00	15,00
POTOSI	n.i.o.	15.00	15.50	n.i.o.	15,25
TRINIDAD	15.50	n.i.o.	n.i.o.	n.i.o.	15,50

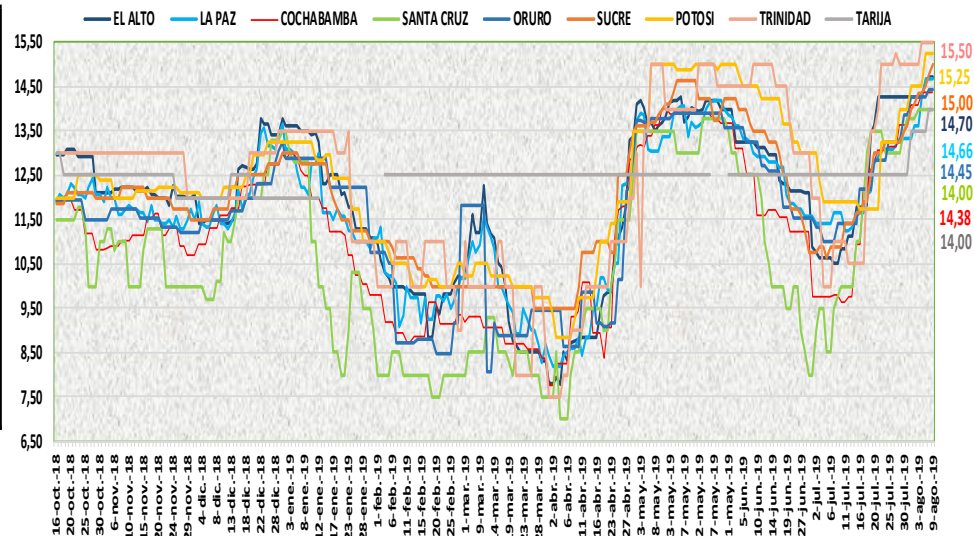

En esta jornada subió el pollo entero eviscerado en la ciudad de Sucre, en la marca IMBA, debido a la baja oferta que ingresa desde las zonas de producción Cochabamba y Santa Cruz, a causa de las bajas temperaturas registradas.

09 DE AGOSTO DE 2019

AZUCAR BLANCO — MARCAS

CIUDAD	LA BELGICA		UNAGRO		GUABIRÁ		SAN AURELIO		BERMEJO	
	Bs/qq	Bs/Kg	Bs/qq	Bs/Kg	Bs/qq	Bs/Kg	Bs/qq	Bs/Kg	Bs/qq	Bs/Kg
EI ALTO	163.33	3.55	n.i.o.	n.i.o.	n.i.o.	n.i.o.	160.00	3.48	n.i.o.	n.i.o.
LA PAZ	160.00	3.48	n.i.o.	n.i.o.	n.i.o.	n.i.o.	155.00	3.37	n.i.o.	n.i.o.
COCHABAMBA	160.00	3.48	160.00	3.48	160.00	3.48	160.00	3.48	n.i.o.	n.i.o.
SANTA CRUZ	n.i.o.	n.i.o.	n.i.o.	n.i.o.	205.00	4.46	145.00	3.15	n.i.o.	n.i.o.
ORURO	n.i.o.	n.i.o.	170.00	3.70	n.i.o.	n.i.o.	170.00	3.70	180.00	3.91
SUCRE	n.i.o.	n.i.o.	n.i.o.	n.i.o.	n.i.o.	n.i.o.	150.00	3.26	160.00	3.48
TARIJA	n.i.o.	n.i.o.	n.i.o.	n.i.o.	n.i.o.	n.i.o.	n.i.o.	n.i.o.	160.00	3.48
POTOSI	n.i.o.	n.i.o.	n.i.o.	n.i.o.	n.i.o.	n.i.o.	150.00	3.26	175.00	3.80
TRINIDAD	n.i.o.	n.i.o.	215.00	4.67	220.00	4.78	n.i.o.	n.i.o.	n.i.o.	n.i.o.

En esta jornada en la ciudad de Cochabamba, se incrementa el azúcar en las marcas La Bélgica, San Aurelio, Unagro y Guabirá, debido a un incremento en el nivel de demanda en los diferentes centros de abasto.

REFERENCIA:

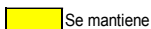

n.i.o.: No Ingreso Oferta

Fuente: OAP-MDRyT

COMENTARIOS DE PRODUCTOS AGROPECUARIOS Y AGROINDUSTRIALES

El Alto. - Subieron de precio; el haba verde de Sorata y Palca por buena calidad, el nabo de Cochabamba-Parotani, el pimentón de Palca-Illimani, el limón tahití de Cochabamba por la baja oferta en el mercado. Bajaron de precio; el tomate de Tarija, Palca y Luribay, la sandía de Omereque se vio buen abastecimiento en el mercado. Nota. - las productoras de hortalizas de Luribay, Sorata y Palca, el haba verde, la vainita y cebolla verde de Cochabamba de estos productos están siendo afectados por el frío y las heladas en las zonas de producción.

La Paz. - Subieron de precio; la carne de pescado el pacú y el surubí esto es por ser día de feria, la cebolla cabeza de Mizque, el haba de Sorata y Palca, el pimentón proveniente Sorata y Palca, tomate de Perú esto por la poca oferta de estos productos por el fuerte frío, el tomate de Tarija y Palca, la zanahoria procedente de Cochabamba y Parotani por la buena demanda. Bajaron de precio; la vainita Sorata y Cochabamba por ser producto remanente de anterior ingreso, el zapallo de Inquisivi e Cochabamba, la papa desiré de Tarija, la papa huaycha o imilla de Patacamaya por el buen abastecimiento.

Cochabamba. - Subieron de precio; el azúcar blanco en sus diferentes marcas debido a un incremento en el nivel de demanda en los centros de abasto, la frutilla de Comarapa y Pocona, la lechuga de Vinto por las bajas temperaturas que afectan estos productos. Bajaron de precio; la cebolla cabeza de Mizque y la vainita de los Valle bajos por la buena oferta.

Santa Cruz. - Subieron de precio; la harina blanca por una leve baja en la disponibilidad de la materia prima ya que la cosecha apenas estaría iniciando en las zonas de producción, el azúcar blanco se debe a los elevados costos de producción ya que la sobreproducción ha bajado los precios por debajo de los costos y el sector se ha declarado en crisis, la arveja verde, el haba de Cochabamba, el pimentón esto es por el poco ingreso ya que las heladas estarían afectando estos productos, la papa huaycha, el limón tahití ha llegado moderada cantidad. Bajaron de precio; el arroz de primera, el arroz de segunda, el frejol, el tomate, la papa desiré de Tarija, la papalisa, y aceite de Brasil esto es por el incremento en su oferta y a la baja demanda.

Oruro. - Subieron de precio; la papalisa y vainita de Colomi, nabo de Cochabamba, el tomate de Tarija y Cochabamba, ají de Perú por los bajos volúmenes. Bajaron de precio; la cebolla verde de Cochabamba, la cebolla cabeza de Mizque, el locoto de Colomi, el pimentón de Caranavi y la Guardia esto es por existir buena oferta.

Sucre. - Subieron de precio; la carne de pollo de marca IMBA de Cochabamba, la papalisa de Cochabamba debido a la regular oferta, la papa huaycha de Cochabamba y Potosí debido a la buena calidad. Bajaron de precio; la cebolla verde de Potosí y Chuquisaca, el locoto de Cochabamba por el buen abastecimiento de estos productos. Nota. – No se observó frutilla al por mayor, solo su venta al detalle, se inició el monitoreo de maíz choclo proveniente de La Paz con precio relativamente normal.

Tarija. - Bajaron de precio; la papa desiré de Entre Ríos, el limón tahití de Bermejo y Padcaya debido a la alta oferta de estos productos. Nota. - hoy no se registra yuca ya que no se observó al por mayor.

Potosí. - Subieron de precio; la leche en polvo PIL de Cochabamba por la reducción de la oferta, la cebolla cola verde de Potosí y Tarija, la vainita de Potosí, Santa Cruz y Cochabamba, la mandarina encoré de Yapacani por la variabilidad de precios y especulación. Bajaron de precio; la cebolla cabeza de Cochabamba, la lechuga de Potosí y Tarija, la zanahoria de Potosí y Chuquisaca, el limón sutil de Potosí, limón tahití de La paz y Santa Cruz, naranja criolla y toronja de Tarija, la papaya de La Paz, la toronja de Santa Cruz debido a la mejora de la oferta y a nuevos ingresos de estos productos.

Cobija. - Bajaron de precio; la arveja verde y haba verde grande de Perú (Puerto Maldonado) esto debido a que se quiere ir acabando con el producto que estuvo durante la semana. Nota. - no se tenía ingreso de producto fresco como ser hortalizas-tubérculos procedentes de Perú esto debido a que se tiene un bloqueo en el vecino país, por lo que los camiones que abastecen a los centros de abasto de Cobija aun no arribaron, contándose solamente con producto que ingreso desde la anterior semana.