

N° 0204

**BOLETIN DIARIO DE PRECIOS MAYORISTA**

Lunes, 09 de Septiembre de 2019

PRODUCTOS Y SUS CARACTERISTICAS	UNIDAD	EI ALTO			LA PAZ			COCHABAMBA			SANTA CRUZ			ORURO			TARIJA			SUCRE			POTOSI			COBIJA			TRINIDAD		
		07-09-19	09-09-19	VAR %	07-09-19	09-09-19	VAR %	07-09-19	09-09-19	VAR %	07-09-19	09-09-19	VAR %	07-09-19	09-09-19	VAR %	07-09-19	09-09-19	VAR %	07-09-19	09-09-19	VAR %	07-09-19	09-09-19	VAR %	07-09-19	09-09-19	VAR %			
<b>TUBERCULOS - RAICES</b>																															
Papa Desiree (Mediana)	@	46.25	46.25		43.33	43.33		55.56	55.56		35.00	35.00		42.22	42.22		38.75	38.75		40.00	40.00		43.13	43.13		n.i.o.	n.i.o.		61.00	61.00	
Papa Huaycha o Imilla (Mediana)	@	44.44	44.44		42.96	42.96		54.44	54.44		45.00	45.00		48.89	50.00	2.27	n.i.o.	n.i.o.		42.50	42.50		42.50	42.50		65.00	65.00		61.00	61.00	
Papa Holandesa (Mediana) IMPORTADO	@	42.22	42.22		44.44	44.44		n.i.o.	n.i.o.		n.i.o.	n.i.o.		55.56	55.56		n.i.o.	n.i.o.		n.i.o.	n.i.o.		n.i.o.	n.i.o.		60.00	60.00		n.i.o.	n.i.o.	
Papalisa Cáscara Roja o Amarilla (Mediana)	@	50.00	50.00		45.00	45.00		40.00	40.00		31.00	31.00		38.89	38.89		35.00	35.00		42.50	42.50		55.00	55.00		n.i.o.	n.i.o.		67.50	67.50	
Yuca (Mediano - Grande)	Kg	3.10	3.10		n.i.o.	n.i.o.		3.04	3.04		1.65	1.52	-7.88	5.22	5.22		3.26	3.26		2.61	2.61		n.i.o.	n.i.o.		2.61	2.61		2.93	2.93	
<b>HORTALIZAS</b>																															
Ajo	@	170.00	170.00		152.50	152.50		157.50	157.50		120.00	120.00		n.i.o.	n.i.o.		125.00	125.00		150.00	150.00		110.00	110.00		172.50	172.50		147.50	147.50	
Ají en Vaina	@	n.i.o.	n.i.o.		n.i.o.	n.i.o.		287.50	287.50		318.33	318.33		n.i.o.	n.i.o.		250.00	250.00		150.00	150.00		230.00	230.00		n.i.o.	n.i.o.		442.50	442.50	
Ají en Vaina IMPORTADO	BOLSA @	350.00	350.00		330.00	330.00		312.50	312.50		340.00	340.00		350.00	350.00		300.00	300.00		n.i.o.	n.i.o.		n.i.o.	n.i.o.		n.i.o.	n.i.o.		385.00	385.00	
Arveja Verde (Mediana)	@	110.00	105.00	-4.55	105.00	100.00	-4.76	100.00	90.00	-10.00	90.00	82.50	-8.33	100.00	100.00		62.50	70.00	12.00	77.50	77.50		90.00	90.00		117.50	115.00	-2.13	132.00	132.00	
Cebolla Verde (sin clasificar)	Kg	2.68	3.04	13.43	2.93	2.93		2.09	2.09		2.39	2.43	1.67	2.25	2.25		1.30	1.74	33.85	2.17	3.04	40.09	2.61	3.04	16.48	n.i.o.	n.i.o.		3.15	3.15	
Cebolla cabeza (Mediana)	Kg	2.69	2.69		3.04	3.13	2.96	2.72	2.83	4.04	2.26	2.26		3.04	3.04		3.26	3.26		2.72	2.55	-6.25	3.15	3.26	3.49	n.i.o.	n.i.o.		4.26	4.26	
Cebolla cabeza (Mediana) IMPORTADO	Kg	3.37	2.90	-13.95	3.77	3.77		n.i.o.	n.i.o.		n.i.o.	n.i.o.		n.i.o.	n.i.o.		n.i.o.	n.i.o.		n.i.o.	n.i.o.		n.i.o.	n.i.o.		4.78	4.78		n.i.o.	n.i.o.	
Haba Verde Grande	@	62.50	77.50	24.00	105.00	100.00	-4.76	50.00	50.00		55.00	55.00		70.00	76.67	9.53	62.50	62.50		50.00	50.00		85.00	85.00		107.50	107.50		135.00	135.00	
Locoto (Mediano)	Kg	7.61	7.61		5.22	5.22		3.48	3.48		3.48	4.35	25.00	3.48	3.48		6.09	6.09		3.70	4.24	14.59	3.48	3.91	12.36	n.i.o.	n.i.o.		5.43	5.43	
Maíz Choclo (Mediano)	100 unid.	n.i.o.	n.i.o.		200.00	200.00		180.00	180.00		160.00	160.00		180.00	180.00		n.i.o.	n.i.o.		240.00	240.00		n.i.o.	n.i.o.		n.i.o.	n.i.o.		n.i.o.	n.i.o.	
Nabo (Mediano)	@	n.i.o.	27.22		26.11	31.11	19.15	20.00	20.00		23.00	n.i.o.		29.17	29.17		12.50	12.50		n.i.o.	n.i.o.		27.50	27.50		82.50	82.50		52.50	52.50	
Pimentón Californiano (sin clasificar)	Kg	n.i.o.	6.96		6.74	6.96	3.26	7.83	7.83		5.00	5.22	4.40	7.39	7.83	5.95	4.78	4.78		7.83	7.83		7.83	7.83		7.83	7.83		11.30	11.30	
Tomate Perita Híbrido (Mediano)	Kg	1.96	2.08	6.12	3.18	3.18		2.09	2.09		1.22	1.47	20.49	3.18	3.42	7.55	1.71	2.20	28.65	2.20	2.20		2.44	2.44		n.i.o.	n.i.o.		3.18	3.18	
Tomate Perita Híbrido (Mediano) IMPORTADO	Kg	2.20	2.20		3.18	3.18		n.i.o.	n.i.o.		n.i.o.	n.i.o.		n.i.o.	n.i.o.		n.i.o.	n.i.o.		n.i.o.	n.i.o.		n.i.o.	n.i.o.		4.89	4.89		n.i.o.	n.i.o.	
Vainita Blanca Arbustiva (sin clasificar)	Kg	10.43	n.i.o.		8.70	8.70		9.57	9.57		7.39	7.39		8.70	8.70		8.70	8.70		8.70	8.70		7.83	7.83		10.65	10.00	-6.10	11.48	11.48	
Zanahoria (sin clasificar)	Kg	1.52	1.52		1.93	1.93		1.93	2.13	10.36	1.74	1.74		1.74	1.74		1.74	1.74		2.75	2.71	-1.45	2.17	2.28	5.07	5.22	5.22		4.13	4.13	
Zapallo .	Kg	1.74	1.74		2.72	2.72		1.96	1.96		1.47	1.47		2.17	2.17		1.96	1.96		2.61	2.61		2.39	2.39		n.i.o.	n.i.o.		3.70	3.70	

REFERENCIA:

■ Alza ■ Baja ■ Se mantiene n.i.o.: No Ingreso Oferta

Fuente: OAP-MDRyT

# PRECIOS MAYORISTA DE PRODUCTOS AGROPECUARIOS Y AGROINDUSTRIALES

PRODUCTOS Y SUS CARACTERISTICAS	UNIDAD	EI ALTO			LA PAZ			COCHABAMBA			SANTA CRUZ			ORURO			TARJA			SUCRE			POTOSI			COBUJA			TRINIDAD		
		07-09-19	09-09-19	VAR %	07-09-19	09-09-19	VAR %	07-09-19	09-09-19	VAR %	07-09-19	09-09-19	VAR %	07-09-19	09-09-19	VAR %	07-09-19	09-09-19	VAR %	07-09-19	09-09-19	VAR %	07-09-19	09-09-19	VAR %	07-09-19	09-09-19	VAR %			
<b>FRUTAS</b>																															
Banana Cavendish (Mediana)	100 unid.	28.00	28.00		30.00	30.00		38.00	38.00		40.00	40.00		35.00	35.00		45.00	45.00		39.00	39.00		40.00	40.00		70.00	70.00		37.50	37.50	
Damasco (Mediano)	100 unid.	n.i.o.	n.i.o.		n.i.o.	n.i.o.		n.i.o.	n.i.o.		n.i.o.	n.i.o.		n.i.o.	n.i.o.		n.i.o.	n.i.o.		n.i.o.	n.i.o.		n.i.o.	n.i.o.		n.i.o.	n.i.o.		n.i.o.	n.i.o.	
Durazno (Mediano)	100 unid.	n.i.o.	n.i.o.		n.i.o.	n.i.o.		n.i.o.	n.i.o.		n.i.o.	n.i.o.		n.i.o.	n.i.o.		n.i.o.	n.i.o.		n.i.o.	n.i.o.		n.i.o.	n.i.o.		n.i.o.	n.i.o.		n.i.o.	n.i.o.	
Durazno (Mediano) IMPORTADO	100 unid.	n.i.o.	n.i.o.		n.i.o.	n.i.o.		n.i.o.	n.i.o.		n.i.o.	n.i.o.		n.i.o.	n.i.o.		n.i.o.	n.i.o.		n.i.o.	n.i.o.		n.i.o.	n.i.o.		n.i.o.	n.i.o.		n.i.o.	n.i.o.	
Frutilla (sin clasificar)	CAJA 100 unid.	n.i.o.	n.i.o.		21.00	21.00		18.00	18.00		12.22	12.22		n.i.o.	n.i.o.		18.00	18.00		19.00	19.00		n.i.o.	n.i.o.		n.i.o.	n.i.o.		n.i.o.	n.i.o.	
Limón Tahiti (Mediano)	100 unid.	50.00	50.00		45.00	45.00		45.00	45.00		45.00	45.00		35.00	35.00		25.00	25.00		65.00	65.00		65.00	65.00		n.i.o.	n.i.o.		50.00	50.00	
Limón Sutil (Mediano)	100 unid.	n.i.o.	n.i.o.		n.i.o.	n.i.o.		40.00	40.00		40.00	40.00		n.i.o.	n.i.o.		30.00	30.00		30.00	30.00		32.50	32.50		47.50	47.50		50.00	50.00	
Mandarina Criolla (Mediana)	100 unid.	n.i.o.	n.i.o.		n.i.o.	n.i.o.		n.i.o.	n.i.o.		n.i.o.	n.i.o.		n.i.o.	n.i.o.		20.00	20.00		n.i.o.	n.i.o.		n.i.o.	n.i.o.		55.00	55.00		n.i.o.	n.i.o.	
Mandarina Japonesa (Mediano - Grande)	100 unid.	n.i.o.	n.i.o.		35.00	n.i.o.		n.i.o.	n.i.o.		15.50	15.50		n.i.o.	n.i.o.		25.00	25.00		n.i.o.	n.i.o.		n.i.o.	n.i.o.		80.00	80.00		40.00	40.00	
Manga Manzana (Mediana)	100 unid.	n.i.o.	n.i.o.		n.i.o.	n.i.o.		n.i.o.	n.i.o.		n.i.o.	n.i.o.		n.i.o.	n.i.o.		n.i.o.	n.i.o.		n.i.o.	n.i.o.		n.i.o.	n.i.o.		n.i.o.	n.i.o.		n.i.o.	n.i.o.	
Manga Manzana (Mediana) IMPORTADO	CAJA 100 unid.	n.i.o.	n.i.o.		n.i.o.	n.i.o.		n.i.o.	n.i.o.		n.i.o.	n.i.o.		n.i.o.	n.i.o.		n.i.o.	n.i.o.		n.i.o.	n.i.o.		n.i.o.	n.i.o.		n.i.o.	n.i.o.		n.i.o.	n.i.o.	
Manzana (Mediana)	100 unid.	n.i.o.	n.i.o.		n.i.o.	n.i.o.		n.i.o.	n.i.o.		n.i.o.	n.i.o.		n.i.o.	n.i.o.		n.i.o.	n.i.o.		n.i.o.	n.i.o.		n.i.o.	n.i.o.		n.i.o.	n.i.o.		n.i.o.	n.i.o.	
Manzana Red Delicious Mapleado (Mediana) IMPORTADO	100 unid.	170.00	170.00		165.00	165.00		160.00	160.00		110.83	110.83		190.00	190.00		190.00	190.00		180.00	180.00		145.00	155.00	6.90	147.92	147.92		87.50	87.50	
Naranja Injerto (Mediano)	100 unid.	31.00	31.00		32.50	32.50		25.00	25.00		26.00	n.i.o.		35.00	35.00		25.00	25.00		38.00	45.00	18.42	35.00	n.i.o.		50.00	50.00		40.00	40.00	
Naranja Criolla (Mediana)	100 unid.	25.00	25.00		20.00	20.00		28.00	28.00		29.00	n.i.o.		35.00	35.00		25.00	25.00		30.00	30.00		30.00	35.00	16.67	50.00	50.00		n.i.o.	n.i.o.	
Palta Bacon (Mediano)	100 unid.	n.i.o.	n.i.o.		n.i.o.	n.i.o.		n.i.o.	n.i.o.		n.i.o.	n.i.o.		n.i.o.	n.i.o.		400.00	400.00		n.i.o.	n.i.o.		n.i.o.	n.i.o.		n.i.o.	n.i.o.		n.i.o.	n.i.o.	
Papaya Salvietti (Mediana)	100 unid.	600.00	600.00		630.00	630.00		600.00	600.00		350.00	350.00		700.00	700.00		500.00	500.00		600.00	600.00		600.00	600.00		550.00	550.00		475.00	475.00	
Piña Pucallpa (Mediana)	100 unid.	540.00	540.00		540.00	540.00		500.00	500.00		275.00	300.00	9.09	900.00	900.00		800.00	800.00		700.00	700.00		925.00	925.00		520.00	520.00		425.00	425.00	
Plátano (Mediano)	100 unid.	52.75	52.75		50.00	50.00		50.00	50.00		22.00	23.50	6.82	45.00	45.00		40.00	40.00		50.00	50.00		60.00	65.00	8.33	57.50	57.50		30.00	30.00	
Sandia (Mediano)	Kg.	2.61	2.61		2.72	2.72		2.07	2.07		1.09	1.09		2.83	2.83		n.i.o.	2.61		2.07	2.07		2.61	2.61		1.96	1.96		3.21	3.21	
Toronja Ruby Red (Mediana)	100 unid.	95.00	n.i.o.		80.00	80.00		90.00	90.00		35.00	35.00		70.00	70.00		57.50	57.50		80.00	80.00		80.00	80.00		72.50	n.i.o.		50.00	50.00	
Uva Blanca	Kg.	n.i.o.	n.i.o.		n.i.o.	n.i.o.		n.i.o.	n.i.o.		n.i.o.	n.i.o.		n.i.o.	n.i.o.		n.i.o.	n.i.o.		n.i.o.	n.i.o.		n.i.o.	n.i.o.		n.i.o.	n.i.o.		n.i.o.	n.i.o.	
Uva Negra	Kg.	n.i.o.	n.i.o.		n.i.o.	n.i.o.		n.i.o.	n.i.o.		n.i.o.	n.i.o.		n.i.o.	n.i.o.		n.i.o.	n.i.o.		n.i.o.	n.i.o.		n.i.o.	n.i.o.		n.i.o.	n.i.o.		n.i.o.	n.i.o.	
Uva Negra IMPORTADO	Kg.	10.00	n.i.o.		9.78	9.78		n.i.o.	n.i.o.		n.i.o.	n.i.o.		n.i.o.	n.i.o.		n.i.o.	n.i.o.		n.i.o.	n.i.o.		n.i.o.	n.i.o.		15.00	15.00		n.i.o.	n.i.o.	
Uva Blanca IMPORTADO	Kg.	n.i.o.	n.i.o.		n.i.o.	n.i.o.		n.i.o.	n.i.o.		13.04	13.04		n.i.o.	n.i.o.		n.i.o.	n.i.o.		n.i.o.	n.i.o.		n.i.o.	n.i.o.		24.35	24.35		n.i.o.	n.i.o.	
<b>CARNES - HUEVOS</b>																															
Carne de Pollo entero eviscerado	Kg.	14.52	14.20	-2.20	14.05	14.03	-0.14	13.10	13.48	-2.90	11.00	11.00		13.53	13.53		14.00	14.00		14.00	14.25	1.79	14.60	14.60		13.50	13.50		13.50	13.00	-3.70
Carne de cerdo en gancho	Kg.	18.00	18.00		18.25	18.25		20.00	20.00		16.00	16.00		20.50	20.50		22.00	22.00		17.00	17.00		20.00	21.50	7.50	23.00	23.00		18.50	18.50	
Carne de res en gancho	Kg.	21.50	21.50		21.50	21.50		20.23	20.23		19.00	19.00		24.00	24.00		22.25	22.25		22.75	22.75		21.00	21.00		17.25	17.25		16.50	16.50	
Huevo (Primera Calidad)	unid.	0.75	0.75		0.70	0.70		0.60	0.60		0.62	0.62		0.60	0.60		0.60	0.60		0.68	0.68		0.68	0.68		0.68	0.68		0.53	0.53	
Pacú	Kg.	n.i.o.	n.i.o.		35.00	n.i.o.		24.00	24.00		25.00	25.00		30.00	30.00		n.i.o.	n.i.o.		n.i.o.	n.i.o.		n.i.o.	n.i.o.		24.50	24.50		27.00	27.00	
Pejerrey	Kg.	52.17	52.17		43.48	n.i.o.		60.00	60.00		n.i.o.	n.i.o.		54.43	54.43		n.i.o.	n.i.o.		n.i.o.	n.i.o.		n.i.o.	n.i.o.		n.i.o.	n.i.o.		n.i.o.	n.i.o.	
Surubí	Kg.	n.i.o.	n.i.o.		39.00	39.00		36.00	36.00		30.00	30.00		40.00	40.00		n.i.o.	n.i.o.		n.i.o.	n.i.o.		n.i.o.	n.i.o.		24.50	24.50		25.00	25.00	
Trucha	Kg.	25.22	25.22		31.30	31.30		35.00	35.00		n.i.o.	n.i.o.		31.30	31.30		n.i.o.	n.i.o.		n.i.o.	n.i.o.		n.i.o.	n.i.o.		n.i.o.	n.i.o.		n.i.o.	n.i.o.	

REFERENCIA:



Alza



Baja



Se mantiene

n.i.o.: No Ingreso Oferta

**Fuente: OAP-MDRyT**

# PRECIOS MAYORISTA DE PRODUCTOS AGROPECUARIOS Y AGROINDUSTRIALES

PRODUCTOS Y SUS CARACTERISTICAS	UNIDAD	EI ALTO			LA PAZ			COCHABAMBA			SANTA CRUZ			ORURO			TARIJA			SUCRE			POTOSI			COBIJA			TRINIDAD		
		07-09-19	09-09-19	VAR %	07-09-19	09-09-19	VAR %	07-09-19	09-09-19	VAR %	07-09-19	09-09-19	VAR %	07-09-19	09-09-19	VAR %	07-09-19	09-09-19	VAR %	07-09-19	09-09-19	VAR %	07-09-19	09-09-19	VAR %	07-09-19	09-09-19	VAR %	07-09-19	09-09-19	VAR %
<b>GRANOS - AGROINDUSTRIALES</b>																															
Aceite vegetal a granel	Lt.	7.50	7.50		7.40	7.40		7.63	7.63		7.25	7.25		7.50	7.50		n.i.o.	n.i.o.		7.00	7.00		7.50	7.50		n.i.o.	n.i.o.		9.00	9.00	
Aceite vegetal envasado	BIDON 900 cc.	10.25	10.25		9.91	9.91		10.42	10.42		9.16	9.16		10.50	10.50		9.30	9.30		10.50	10.50		10.25	10.25		n.i.o.	n.i.o.		6.98	6.98	
Aceite vegetal envasado IMPORTADO	BIDON 900 cc.	7.20	7.20		7.65	7.65		n.i.o.	n.i.o.		7.38	7.38		7.99	7.99		6.75	6.75		6.98	6.98		6.89	6.89		6.65	6.65		7.38	7.38	
Amaranto	46 Kg.	n.i.o.	n.i.o.		n.i.o.	n.i.o.		n.i.o.	n.i.o.		n.i.o.	n.i.o.		n.i.o.	n.i.o.		n.i.o.	n.i.o.		n.i.o.	n.i.o.		n.i.o.	n.i.o.		n.i.o.	n.i.o.		n.i.o.	n.i.o.	
Arroz de primera	qq.	303.33	303.33		311.67	311.67		290.00	290.00		281.25	281.25		290.00	290.00		300.00	300.00		265.00	265.00		280.00	280.00		n.i.o.	n.i.o.		185.00	185.00	
Arroz económico	qq.	200.00	200.00		215.00	215.00		207.50	207.50		168.75	168.75		220.00	220.00		180.00	180.00		180.00	180.00		200.00	200.00		n.i.o.	n.i.o.		162.50	162.50	
Arroz de segunda	qq.	262.50	262.50		260.00	260.00		250.00	250.00		222.50	222.50		250.00	250.00		210.00	210.00		245.00	245.00		240.00	240.00		n.i.o.	n.i.o.		170.00	170.00	
Arroz de primera IMPORTADO	qq.	213.90	213.90		210.00	210.00		230.00	230.00		249.17	249.17		230.00	230.00		202.40	202.40		220.80	220.80		n.i.o.	n.i.o.		214.67	214.67		276.00	276.00	
Azúcar blanco	qq.	170.00	170.00		167.67	167.67		170.00	170.00		160.00	160.00		170.00	170.00		160.00	160.00		150.00	150.00		170.00	170.00		n.i.o.	n.i.o.		217.50	217.50	
Azúcar blanco IMPORTADO	SACO qq.	n.i.o.	n.i.o.		n.i.o.	n.i.o.		n.i.o.	n.i.o.		n.i.o.	n.i.o.		n.i.o.	n.i.o.		n.i.o.	n.i.o.		n.i.o.	n.i.o.		n.i.o.	n.i.o.		168.67	168.67		n.i.o.	n.i.o.	
Café molido	Kg.	n.i.o.	n.i.o.		42.00	42.00		40.00	40.00		40.00	40.00		45.00	45.00		50.00	50.00		n.i.o.	n.i.o.		40.00	40.00		n.i.o.	n.i.o.		n.i.o.	n.i.o.	
Café en grano (Mediano)	qq.	n.i.o.	n.i.o.		n.i.o.	n.i.o.		n.i.o.	n.i.o.		n.i.o.	n.i.o.		n.i.o.	n.i.o.		3986.67	3986.67		n.i.o.	n.i.o.		n.i.o.	n.i.o.		n.i.o.	n.i.o.		n.i.o.	n.i.o.	
Cebada en grano	@	47.50	47.50		49.38	49.38		35.00	35.00		n.i.o.	n.i.o.		45.00	45.00		n.i.o.	n.i.o.		22.50	22.50		27.50	27.50		n.i.o.	n.i.o.		n.i.o.	n.i.o.	
Charque de llama	Kg.	54.00	54.00		n.i.o.	n.i.o.		68.00	68.00		n.i.o.	n.i.o.		120.00	120.00		n.i.o.	n.i.o.		165.00	165.00		110.00	110.00		n.i.o.	n.i.o.		n.i.o.	n.i.o.	
Chuña (Mediano)	qq.	352.50	352.50		365.00	365.00		370.00	370.00		400.00	400.00		320.00	320.00		490.00	490.00		560.00	560.00		470.00	470.00		n.i.o.	n.i.o.		815.00	815.00	
Fideo	@	75.00	75.00		75.00	75.00		70.00	70.00		74.00	74.00		78.00	78.00		75.00	75.00		70.00	70.00		67.50	67.50		90.00	90.00		75.00	75.00	
Frejol Negro (Mediano)	qq.	390.00	390.00		375.00	375.00		360.00	360.00		160.00	160.00		n.i.o.	n.i.o.		n.i.o.	n.i.o.		275.00	275.00		n.i.o.	n.i.o.		n.i.o.	n.i.o.		n.i.o.	n.i.o.	
Girasol (Pequeño color café rayado)	qq.	n.i.o.	n.i.o.		n.i.o.	n.i.o.		n.i.o.	n.i.o.		n.i.o.	n.i.o.		n.i.o.	n.i.o.		n.i.o.	n.i.o.		n.i.o.	n.i.o.		n.i.o.	n.i.o.		n.i.o.	n.i.o.		n.i.o.	n.i.o.	
Harina blanca	46 Kg.	170.00	170.00		182.98	182.98		174.80	174.80		188.60	188.60		n.i.o.	n.i.o.		n.i.o.	n.i.o.		n.i.o.	n.i.o.		n.i.o.	n.i.o.		n.i.o.	n.i.o.		215.00	215.00	
Harina blanca IMPORTADO	SACO 46 Kg.	161.00	161.00		165.60	165.60		165.60	165.60		170.20	170.20		165.60	165.60		165.60	165.60		170.20	170.20		170.20	170.20		202.40	202.40		174.80	174.80	
Leche fluida	BIDON 946 ml.	5.70	5.70		5.70	5.70		5.70	5.70		5.70	5.70		5.60	5.60		4.50	4.50		5.50	5.50		6.00	6.00		n.i.o.	n.i.o.		5.88	5.88	
Leche en polvo	LATA 2500 grs.	150.00	150.00		150.00	150.00		160.00	160.00		150.00	150.00		163.00	163.00		150.00	150.00		155.00	155.00		155.00	155.00		160.00	160.00	3.23	165.00	165.00	
Manteca de cerdo IMPORTADO	LATA 17 Kg.	210.00	210.00		227.50	227.50		217.00	217.00		185.00	185.00		220.00	220.00		230.00	230.00		215.00	215.00		230.00	230.00		n.i.o.	n.i.o.		n.i.o.	n.i.o.	
Manteca vegetal	CAJA 17 Kg.	215.00	215.00		212.00	212.00		225.00	225.00		215.00	215.00		200.00	200.00		220.00	220.00		210.00	210.00		220.00	220.00		n.i.o.	n.i.o.		217.50	217.50	
Maní con cáscara rojo	qq.	351.67	351.67		360.00	360.00		430.00	430.00		330.00	330.00		457.50	457.50		400.00	400.00		370.00	370.00		420.00	420.00		n.i.o.	n.i.o.		n.i.o.	n.i.o.	
Maíz Blanco (Grande)	qq.	385.00	385.00		390.00	390.00		400.00	400.00		460.00	460.00		360.00	360.00		310.00	310.00		240.00	240.00		280.00	280.00		n.i.o.	n.i.o.		n.i.o.	n.i.o.	
Maíz amarillo duro	qq.	125.00	125.00		115.00	115.00		75.00	75.00		57.50	57.50		95.00	95.00		65.00	65.00		75.00	75.00		120.00	120.00		n.i.o.	n.i.o.		79.58	79.58	
Maíz amarillo duro IMPORTADO	qq.	n.i.o.	n.i.o.		n.i.o.	n.i.o.		n.i.o.	n.i.o.		n.i.o.	n.i.o.		n.i.o.	n.i.o.		n.i.o.	n.i.o.		n.i.o.	n.i.o.		n.i.o.	n.i.o.		n.i.o.	n.i.o.		n.i.o.	n.i.o.	
Quinoa Real	qq.	780.00	780.00		785.00	785.00		750.00	750.00		n.i.o.	n.i.o.		555.00	555.00		n.i.o.	n.i.o.		n.i.o.	n.i.o.		680.00	680.00		n.i.o.	n.i.o.		n.i.o.	n.i.o.	
Sorgo	qq.	n.i.o.	n.i.o.		100.00	100.00		65.00	65.00		45.00	45.00		87.50	87.50		n.i.o.	n.i.o.		62.50	62.50		100.00	100.00		n.i.o.	n.i.o.		n.i.o.	n.i.o.	
Soya en grano	qq.	200.00	200.00		210.00	210.00		230.00	230.00		150.00	150.00		n.i.o.	n.i.o.		n.i.o.	n.i.o.		190.00	190.00		n.i.o.	n.i.o.		n.i.o.	n.i.o.		n.i.o.	n.i.o.	
Sésamo (Escobero)	qq.	n.i.o.	n.i.o.		n.i.o.	n.i.o.		780.00	780.00		n.i.o.	n.i.o.		n.i.o.	n.i.o.		n.i.o.	n.i.o.		n.i.o.	n.i.o.		n.i.o.	n.i.o.		n.i.o.	n.i.o.		n.i.o.	n.i.o.	
Trigo en grano	qq.	220.00	220.00		217.50	217.50		210.00	210.00		n.i.o.	n.i.o.		n.i.o.	n.i.o.		155.00	155.00		145.00	145.00		155.00	155.00		n.i.o.	n.i.o.		n.i.o.	n.i.o.	
Trigo pelado	qq.	250.00	250.00		275.00	275.00		340.00	340.00		267.50	267.50		315.00	315.00		245.00	245.00		205.00	205.00		320.00	320.00		n.i.o.	n.i.o.		n.i.o.	n.i.o.	
Tunta	qq.	840.00	840.00		1010.00	1010.00		730.00	730.00		660.00	660.00		1040.00	1040.00		960.00	960.00		n.i.o.	n.i.o.		n.i.o.	n.i.o.		n.i.o.	n.i.o.		n.i.o.	n.i.o.	
Tunta . IMPORTADO	50 Kg.	1116.67	1116.67		1130.00	1130.00		1010.00	1010.00		847.83	847.83		1200.00	1200.00		n.i.o.	n.i.o.		n.i.o.	n.i.o.		n.i.o.	n.i.o.		n.i.o.	n.i.o.		n.i.o.	n.i.o.	

Nota: El precio de pollo que se reflejan en el boletín diario correspondiente a la ciudad de Tarija, pertenece a la producción local.

REFERENCIA: ■ Alza ■ Baja ■ Se mantiene n.i.o.: No Ingreso Oferta

**Fuente: OAP-MDRyT**

# PRECIOS MAYORISTAS DE LA CARNE DE POLLO ENTERO EVISCERADO Y AZÚCAR BLANCO

09 DE SEPTIEMBRE DE 2019

## CARNE DE POLLO — AGENCIA

CIUDAD	SOFÍA	IMBA	ALG	PIO RICO	PROMEDIO
EI ALTO	14.50	14.60	n.i.o.	13.50	14,20
LA PAZ	14.30	14.00	n.i.o.	13.80	14,03
COCHABAMBA	13.50	13.50	14.00	12.90	13,48
SANTA CRUZ	11.00	11.00	n.i.o.	n.i.o.	11,00
ORURO	13.50	14.00	13.40	13.20	13,53
SUCRE	n.i.o.	14.50	n.i.o.	14.00	14,25
POTOSI	n.i.o.	14.60	14.60	n.i.o.	14,60
TRINIDAD	13.00	n.i.o.	n.i.o.	n.i.o.	13,00

En esta jornada subió de precio la carne de pollo entero eviscerado en las ciudades de La Paz, Cochabamba y Sucre de las marcas SOFIA, ALG, PIO RICO e IMBA debido a la baja oferta observada y variabilidad de precios. Bajó de precio en las ciudades de El Alto, La Paz y Trinidad de las marcas SOFIA, IMBA y PIO RICO debido a la poca demanda de este producto y a precios establecidos desde las zonas de producción.

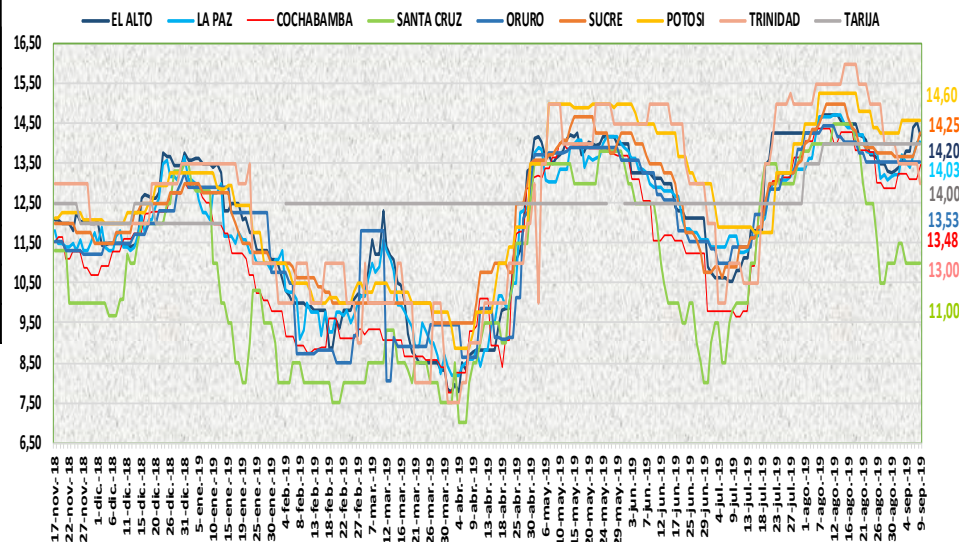

09 DE SEPTIEMBRE DE 2019

## AZUCAR BLANCO — MARCAS

CIUDAD	LA BELGICA		UNAGRO		GUABIRÁ		SAN AURELIO		BERMEJO	
	Bs/qg	Bs/Kg	Bs/qg	Bs/Kg	Bs/qg	Bs/Kg	Bs/qg	Bs/Kg	Bs/qg	Bs/Kg
EI ALTO	168.00	3.65	n.i.o.	n.i.o.	n.i.o.	n.i.o.	170.00	3.70	n.i.o.	n.i.o.
LA PAZ	175.00	3.80	n.i.o.	n.i.o.	n.i.o.	n.i.o.	167.67	3.65	n.i.o.	n.i.o.
COCHABAMBA	170.00	3.70	170.00	3.70	170.00	3.70	170.00	3.70	n.i.o.	n.i.o.
SANTA CRUZ	n.i.o.	n.i.o.	n.i.o.	n.i.o.	205.00	4.46	160.00	3.48	n.i.o.	n.i.o.
ORURO	n.i.o.	n.i.o.	170.00	3.70	n.i.o.	n.i.o.	170.00	3.70	180.00	3.91
SUCRE	n.i.o.	n.i.o.	n.i.o.	n.i.o.	n.i.o.	n.i.o.	150.00	3.26	160.00	3.48
TARIJA	n.i.o.	n.i.o.	n.i.o.	n.i.o.	n.i.o.	n.i.o.	n.i.o.	n.i.o.	160.00	3.48
POTOSI	n.i.o.	n.i.o.	n.i.o.	n.i.o.	n.i.o.	n.i.o.	170.00	3.70	187.50	4.08
TRINIDAD	n.i.o.	n.i.o.	215.00	4.67	220.00	4.78	n.i.o.	n.i.o.	n.i.o.	n.i.o.

De acuerdo al reporte de esta jornada se mantiene estable el precio del azúcar blanco en sus diferentes marcas en las ocho ciudades capitales.

REFERENCIA:

Alza (Red) Baja (Green) Se mantiene (Yellow)

n.i.o.: No Ingreso Oferta

Fuente: OAP-MDRyT

## COMENTARIOS DE PRODUCTOS AGROPECUARIOS Y AGROINDUSTRIALES

**El Alto.** – Subió de precio; haba verde de Sorata, tomate de Cochabamba debido a la baja oferta en el mercado, La cebolla verde solo la variación de precio en los puestos de venta. Bajo de precio; cebolla cabeza de Perú, arveja blanca de Sorata y de Inquisivi, La carne de pollo en sus diferentes marcas bajo de precio debido a que ha bajado la demanda. Nota. - Los productos vainita, choclo y frutilla no se encontró a precio mayor en el mercado.

**La Paz.** – Subió de precio; nabo de Cochabamba, por la poca oferta que hay en el mercado, cebolla cabeza (mediana) de Cochabamba, pimentón californiano de Palca por su buena calidad. Bajo de precio; arveja verde, haba verde por la buena oferta de este producto, carne de pollo de las marcas IMBA y PIO RICO por existir buena oferta y distribución de este producto. NOTA: No se encontró lechuga arrepollada de tamaño adecuado para su cotización, pacú ni la mandarina japonesa mediano o grande de alto Beni no hubo en el mercado. Se encontró pescado pejerrey de procedencia peruana.

**Cochabamba.** – Subió de precio; la cebolla cabeza y zanahoria que ahora solo se comercializa con remanentes de Mizque y Sipe Sipe, la carne de pollo en las agencias PIO RICO, ALG y SOFIA ya que presenta una oferta moderada, en cambio IMBA mantiene sus precios sin variación. Bajo de precio; la arveja que ahora ingresa desde valle alto con muy buena oferta.

**Santa Cruz.** – Subió de precio; pimentón, tomate pera, zanahoria de Valles Cruceños, cebolla verde de Cochabamba porque los productores venden remanentes por este motivo los precios de los productos han sufrido cambios con incrementos leves, hay baja oferta de yuca, llegando sólo de El Torno. Ya que de origen el norte de Yapacani no ha llegado carga. En estos momentos hay baja cosecha de esa zona informan.

**Oruro.** – Subió de precio; La papa huaycha de Independencia, el haba de Cochabamba, el pimentón de Caranavi, el tomate de Cochabamba, incrementan sus precios por bajar la oferta.

**Sucre.** – Subió de precio; la cebolla verde de Potosí y Chuquisaca, locoto de Cochabamba por ser remanentes, la naranja injerta de Chuquisaca debido a la poca oferta que comienza a tener este producto que ya está en las ultimas cosechas, la carne de pollo IMBA de Cochabamba debido a la baja oferta y a que el abastecimiento de la carne de pollo local también es regular. Bajo de precio; cebolla cabeza de Cochabamba debido a la regular demanda y buena oferta, la zanahoria de Potosí y Chuquisaca por la regular demanda.

**Tarija.** – Subió de precio; arveja verde de Entre Ríos (La Moreta), Cebolla verde de Tarija, Villa de San Lorenzo y Uriondo, Tomate perita hibrido de Entre Ríos (La Moreta), Padcaya, Bermejo, Villa de San Lorenzo, debido que la oferta fue baja principalmente por lo que productores no acostumbran traer sus productos debido a que generalmente los lunes no hay mucha demanda. Nota. - Hoy se registra Sandia de Santa Cruz de la Sierra al por mayor.

**Potosí.** – Subió de precio; La cebolla cola verde y lechuga de Potosí y Tarija, la cebolla cabeza de Mizque (Cochabamba), el locoto de Colomi (Cochabamba) y la zanahoria de Las Carreras (Chuquisaca), lima de Santa Cruz y Tarija, la manzana de Argentina y Chile, la naranja criolla de Tarija y el plátano de La paz y Cochabamba, debido a la reducción de la oferta, la variabilidad de precios y especulación, la carne de cerdo en gancho de Chuquisaca y Potosí , La leche el polvo marca PIL de Cochabamba, debido a la reducción de la oferta.

**Cobija.** – Bajo de precio: Arveja Verde (Mediana) y Vainita Blanca Arbustiva (sin clasificar) de Perú (Puerto Maldonado) esto debido a una baja oferta. Nota. - Salió del grupo por mayor Toronja Ruby Red (Mediana).

**Trinidad.** – Bajó de precio; carne de pollo SOFIA explican los comerciantes que el cambio es debido a una instructiva que le hicieron llegar a todas las tiendas que comercializan al por mayor.