

N° 0180

BOLETIN DIARIO DE PRECIOS MAYORISTA

Lunes, 10 de Agosto de 2019

PRODUCTOS Y SUS CARACTERISTICAS	UNIDAD	EI ALTO			LA PAZ			COCHABAMBA			SANTA CRUZ			ORURO			TARIJA			SUCRE			POTOSI			COBIJA			TRINIDAD		
		10-08-19	12-08-19	VAR %	10-08-19	12-08-19	VAR %	10-08-19	12-08-19	VAR %	10-08-19	12-08-19	VAR %	10-08-19	12-08-19	VAR %	10-08-19	12-08-19	VAR %	10-08-19	12-08-19	VAR %	10-08-19	12-08-19	VAR %	10-08-19	12-08-19	VAR %	10-08-19	12-08-19	VAR %
TUBERCULOS - RAICES																															
Papa Desiree (Mediana)	@	47.50	47.50		43.33	43.33		56.67	56.67		37.00	37.00		50.00	50.00		35.63	34.38	-3.51	44.00	42.00	-4.55	43.75	41.88	-4.27	n.i.o.	n.i.o.		61.00	61.00	
Papa Huaycha o Imilla (Mediana)	@	37.78	37.78		40.37	40.37		51.11	51.11		52.00	52.00		53.33	53.33		n.i.o.	n.i.o.		50.00	47.50	-5.00	40.00	40.00		65.00	65.00		61.00	61.00	
Papa Holandesa (Mediana) IMPORTADO	@	52.22	52.22		53.33	53.33		n.i.o.	n.i.o.		n.i.o.	n.i.o.		55.56	55.56		n.i.o.	n.i.o.		n.i.o.	n.i.o.		n.i.o.	n.i.o.		60.00	60.00		n.i.o.	n.i.o.	
Papalisa Cáscara Roja o Amarilla (Mediana)	@	50.00	50.00		45.00	45.00		40.00	40.00		37.67	37.67		41.11	41.11		32.50	32.50		40.00	40.00		50.00	50.00		n.i.o.	n.i.o.		67.50	67.50	
Yuca (Mediano - Grande)	Kg	n.i.o.	3.26		n.i.o.	n.i.o.		3.04	3.04		1.54	1.54		5.22	5.22		2.61	2.61		2.43	2.43		n.i.o.	n.i.o.		2.61	2.61		2.93	2.93	
HORTALIZAS																															
Ajo	@	131.25	131.25		140.00	140.00		125.00	125.00		120.00	120.00		120.00	120.00		125.00	125.00		150.00	150.00		75.00	75.00		172.50	172.50		147.50	147.50	
Ají en Vaina	@	n.i.o.	n.i.o.		n.i.o.	n.i.o.		312.50	312.50		318.33	318.33		n.i.o.	n.i.o.		250.00	250.00		150.00	150.00		230.00	230.00		n.i.o.	n.i.o.		442.50	442.50	
Ají en Vaina IMPORTADO	BOLSA @	350.00	350.00		375.00	375.00		325.00	325.00		340.00	340.00		350.00	350.00		300.00	300.00		n.i.o.	n.i.o.		n.i.o.	n.i.o.		n.i.o.	n.i.o.		385.00	385.00	
Arveja Verde (Mediana)	@	117.50	122.50	4.26	120.00	120.00		90.00	95.00	5.56	100.00	110.00	10.00	125.00	127.50	2.00	75.00	87.50	16.67	95.00	95.00		85.00	90.00	5.88	110.00	110.00		120.00	120.00	
Cebolla Verde (sin clasificar)	Kg	3.59	2.68	-25.35	3.59	3.70	3.06	2.09	2.09		2.61	2.61		2.39	2.46	2.93	1.96	2.07	5.61	2.83	3.70	30.74	3.26	3.26		n.i.o.	n.i.o.		3.15	3.15	
Cebolla cabeza (Mediana)	Kg	3.13	3.13		3.83	3.83		2.50	2.66	6.40	2.96	2.96		3.48	3.48		3.04	3.15	3.62	2.72	2.50	-8.09	3.26	3.37	3.37	n.i.o.	n.i.o.		4.26	4.26	
Cebolla cabeza (Mediana) IMPORTADO	Kg	3.86	3.86		4.15	4.15		n.i.o.	n.i.o.		n.i.o.	n.i.o.		n.i.o.	n.i.o.		n.i.o.	n.i.o.		n.i.o.	n.i.o.		n.i.o.	n.i.o.		4.35	4.78	9.89	n.i.o.	n.i.o.	
Haba Verde Grande	@	n.i.o.	n.i.o.		82.50	85.00	3.03	55.00	55.00		75.00	80.00	6.67	70.00	70.00		52.50	52.50		70.00	70.00		70.00	70.00		102.50	102.50		119.50	119.50	
Locoto (Mediano)	Kg	n.i.o.	n.i.o.		6.09	6.52	7.06	4.78	4.78		4.35	4.35		3.91	3.91		6.09	6.09		4.02	4.02		4.78	5.22	9.21	n.i.o.	n.i.o.		5.22	5.22	
Maíz Choclo (Mediano)	100 unid.	n.i.o.	n.i.o.		180.00	180.00		170.00	170.00		150.00	150.00		170.00	170.00		n.i.o.	n.i.o.		220.00	220.00		n.i.o.	n.i.o.		n.i.o.	n.i.o.		n.i.o.	95.00	
Nabo (Mediano)	@	n.i.o.	n.i.o.		33.06	35.00	5.87	20.00	20.00		23.00	23.00		25.00	25.83	3.32	12.50	12.50		n.i.o.	n.i.o.		30.00	30.00		82.50	82.50		52.50	52.50	
Pimentón Californiano (sin clasificar)	Kg	6.74	n.i.o.		6.96	6.96		5.22	5.22		5.22	5.22		6.74	6.96	3.26	3.70	3.70		5.22	7.61	45.79	6.09	6.09		n.i.o.	n.i.o.		11.09	11.09	
Tomate Perita Híbrido (Mediano)	Kg	4.89	4.64	-5.11	4.52	4.64	2.65	5.28	5.28		2.93	2.93		5.38	5.38		3.42	3.42		3.42	3.42		3.91	3.91		n.i.o.	n.i.o.		3.91	3.91	
Tomate Perita Híbrido (Mediano) IMPORTADO	Kg	3.91	3.91		4.16	4.16		n.i.o.	n.i.o.		n.i.o.	n.i.o.		n.i.o.	n.i.o.		n.i.o.	n.i.o.		n.i.o.	n.i.o.		n.i.o.	n.i.o.		5.38	5.38		n.i.o.	n.i.o.	
Vainita Blanca Arbustiva (sin clasificar)	Kg	n.i.o.	n.i.o.		9.57	9.13	-4.60	7.39	7.83	5.95	6.30	6.30		7.83	8.48	8.30	7.61	7.61		8.26	9.13	10.53	8.26	8.26		9.78	9.78		7.83	7.83	
Zanahoria (sin clasificar)	Kg	2.61	2.29	-12.26	2.08	2.08		1.45	1.74	20.00	2.20	2.17	-1.36	1.74	2.17	24.71	2.07	2.07		2.27	1.93	-14.98	2.39	2.55	6.69	5.65	5.65		4.35	4.35	
Zapallo .	Kg	1.74	1.74		1.96	1.96		1.85	1.85		1.52	1.52		2.17	2.17		2.17	1.96	-9.68	1.52	1.52		2.17	2.17		n.i.o.	n.i.o.		3.70	3.70	

REFERENCIA:

■ Alza ■ Baja ■ Se mantiene

n.i.o.: No Ingreso Oferta

Fuente: OAP-MDRyT

PRECIOS MAYORISTA DE PRODUCTOS AGROPECUARIOS Y AGROINDUSTRIALES

PRODUCTOS Y SUS CARACTERISTICAS		EL ALTO		LA PAZ		COCHABAMBA		SANTA CRUZ		ORURO		TARIJA		SUCRE		POTOSI		COBIJA		TRINIDAD											
		10-08-19	12-08-19	VAR%	10-08-19	12-08-19	VAR%	10-08-19	12-08-19	VAR%	10-08-19	12-08-19	VAR%	10-08-19	12-08-19	VAR%	10-08-19	12-08-19	VAR%	10-08-19	12-08-19	VAR%									
GRANOS - AGROINDUSTRIALES																															
Aceite vegetal a granel	Lt.	7.50	7.50		7.40	7.40		7.63	7.63		7.25	7.25		n.i.o.	n.i.o.		7.00	7.00		7.50	7.50		n.i.o.	n.i.o.		9.00	9.00				
Aceite vegetal envasado	BIDON 900 cc.	10.25	10.25		9.91	9.91		10.42	10.42		9.16	9.16		10.50	10.50		9.30	9.30		10.50	10.50		10.25	10.25		n.i.o.	n.i.o.		6.98	6.98	
Aceite vegetal envasado IMPORTADO	BIDON 900 cc.	7.20	7.20		7.65	7.65		n.i.o.	n.i.o.		7.38	7.38		7.99	7.99		6.75	6.75		6.98	6.98		6.89	6.89		6.60	6.60		7.38	7.38	
Amaranto	46 Kg.	n.i.o.	n.i.o.		n.i.o.	n.i.o.		n.i.o.	n.i.o.		n.i.o.	n.i.o.		n.i.o.	n.i.o.		n.i.o.	n.i.o.		n.i.o.	n.i.o.		n.i.o.	n.i.o.		n.i.o.	n.i.o.		n.i.o.	n.i.o.	
Arroz de primera	qq.	303.33	303.33		311.67	311.67		290.00	290.00		292.50	292.50		290.00	290.00		300.00	300.00		265.00	265.00		280.00	280.00		n.i.o.	n.i.o.		185.00	185.00	
Arroz económico	qq.	200.00	200.00		215.00	215.00		207.50	207.50		177.50	177.50		220.00	220.00		180.00	180.00		180.00	180.00		200.00	200.00		n.i.o.	n.i.o.		162.50	162.50	
Arroz de segunda	qq.	262.50	262.50		260.00	260.00		250.00	250.00		227.50	227.50		250.00	250.00		210.00	210.00		245.00	245.00		240.00	240.00		n.i.o.	n.i.o.		170.00	170.00	
Arroz de primera IMPORTADO	qq.	213.90	213.90		220.00	220.00		230.00	230.00		253.00	253.00		230.00	230.00		202.40	202.40		220.80	220.80		n.i.o.	n.i.o.		214.67	214.67		276.00	276.00	
Azúcar blanco	qq.	160.00	160.00		160.00	160.00		160.00	160.00		145.00	145.00		170.00	170.00		160.00	160.00		150.00	150.00		150.00	150.00		n.i.o.	n.i.o.		217.50	217.50	
Azúcar blanco IMPORTADO	SACO qq.	n.i.o.	n.i.o.		n.i.o.	n.i.o.		n.i.o.	n.i.o.		n.i.o.	n.i.o.		n.i.o.	n.i.o.		n.i.o.	n.i.o.		n.i.o.	n.i.o.		n.i.o.	n.i.o.		170.20	170.20		n.i.o.	n.i.o.	
Café molido	Kg.	n.i.o.	n.i.o.		42.00	42.00		40.00	40.00		40.00	40.00		45.00	45.00		50.00	50.00		n.i.o.	n.i.o.		40.00	40.00		n.i.o.	n.i.o.		n.i.o.	n.i.o.	
Café en grano (Mediano)	qq.	n.i.o.	n.i.o.		n.i.o.	n.i.o.		n.i.o.	n.i.o.		n.i.o.	n.i.o.		n.i.o.	n.i.o.		3986.67	3986.67		n.i.o.	n.i.o.		n.i.o.	n.i.o.		n.i.o.	n.i.o.		n.i.o.	n.i.o.	
Cebada en grano	@	47.50	47.50		49.38	49.38		35.00	35.00		n.i.o.	n.i.o.		45.00	45.00		n.i.o.	n.i.o.		22.50	22.50		27.50	27.50		n.i.o.	n.i.o.		n.i.o.	n.i.o.	
Charque de llama	Kg.	54.00	54.00		n.i.o.	n.i.o.		68.00	68.00		n.i.o.	n.i.o.		120.00	120.00		n.i.o.	n.i.o.		165.00	165.00		110.00	110.00		n.i.o.	n.i.o.		n.i.o.	n.i.o.	
Chufño (Mediano)	qq.	352.50	352.50		365.00	365.00		370.00	370.00		400.00	400.00		300.00	300.00		480.00	n.i.o.		560.00	560.00		470.00	470.00		n.i.o.	n.i.o.		815.00	815.00	
Fideo	@	75.00	75.00		75.00	75.00		68.00	68.00		73.00	73.00		78.00	78.00		75.00	75.00		70.00	70.00		67.50	67.50		90.00	90.00		75.00	75.00	
Frejol Negro (Mediano)	qq.	390.00	390.00		375.00	375.00		360.00	360.00		190.00	190.00		n.i.o.	n.i.o.		n.i.o.	n.i.o.		275.00			n.i.o.	n.i.o.		n.i.o.	n.i.o.		n.i.o.	n.i.o.	
Girasol (Pequeño calor café rayado)	qq.	n.i.o.	n.i.o.		n.i.o.	n.i.o.		n.i.o.	n.i.o.		n.i.o.	n.i.o.		n.i.o.	n.i.o.		n.i.o.	n.i.o.		n.i.o.	n.i.o.		n.i.o.	n.i.o.		n.i.o.	n.i.o.		n.i.o.	n.i.o.	
Harina blanca	46 Kg.	180.00	180.00		182.98	182.98		174.80	174.80		188.60	188.60		n.i.o.	n.i.o.		n.i.o.	n.i.o.		n.i.o.	n.i.o.		n.i.o.	n.i.o.		n.i.o.	n.i.o.		215.00	215.00	
Harina blanca IMPORTADO	SACO 46 Kg.	161.00	161.00		165.60	165.60		165.60	165.60		165.60	165.60		165.60	165.60		165.60	n.i.o.		170.20	170.20		165.60	165.60		210.98	210.98		184.00	184.00	
Leche fluida	BIDON 948 mL	5.70	5.70		5.70	5.70		5.70	5.70		5.70	5.70		5.60	5.60		4.75	4.75		5.50	5.50		6.00	6.00		n.i.o.	n.i.o.		5.88	5.88	
Leche en polvo	LATA 2500 grs.	150.00	150.00		150.00	150.00		160.00	160.00		150.00	150.00		163.00	163.00		150.00	150.00		155.00	155.00		155.00	160.00	3.23	165.00	165.00		166.25	166.25	
Manteca de cerdo IMPORTADO	LATA 17 Kg.	210.00	210.00		215.00	215.00		217.00	217.00		180.00	180.00		220.00	220.00		227.50	227.50		215.00	215.00		230.00	230.00		n.i.o.	n.i.o.		n.i.o.	n.i.o.	
Manteca vegetal	CAJA 17 Kg.	215.00	215.00		212.00	212.00		225.00	225.00		215.00	215.00		200.00	200.00		219.00	219.00		210.00	210.00		220.00	220.00		n.i.o.	n.i.o.		217.50	217.50	
Maní con cáscara rojo	qq.	351.67	351.67		360.00	360.00		430.00	430.00		340.00	340.00		457.50	457.50		400.00	400.00		370.00	370.00		420.00	420.00		n.i.o.	n.i.o.		n.i.o.	n.i.o.	
Maíz Blanco (Grande)	qq.	332.50	332.50		560.00	560.00		400.00	400.00		360.00	360.00		360.00	360.00		310.00	310.00		240.00	240.00		260.00	260.00		n.i.o.	n.i.o.		n.i.o.	n.i.o.	
Maíz amarillo duro	qq.	112.50	112.50		115.00	115.00		78.00	78.00		55.00	55.00		87.50	87.50		65.00	65.00		75.00	75.00		120.00	120.00		79.58	79.58		85.00	85.00	
Maíz amarillo duro IMPORTADO	qq.	n.i.o.	n.i.o.		n.i.o.	n.i.o.		n.i.o.	n.i.o.		n.i.o.	n.i.o.		n.i.o.	n.i.o.		74.00	n.i.o.		n.i.o.	n.i.o.		n.i.o.	n.i.o.		n.i.o.	n.i.o.		n.i.o.	n.i.o.	
Quinoa Real	qq.	780.00	780.00		850.00	850.00		750.00	750.00		n.i.o.	n.i.o.		555.00	555.00		n.i.o.	n.i.o.		n.i.o.	n.i.o.		680.00	680.00		n.i.o.	n.i.o.		n.i.o.	n.i.o.	
Sorgo	qq.	n.i.o.	n.i.o.		100.00	100.00		60.00	60.00		48.00	48.00		87.50	87.50		n.i.o.	n.i.o.		62.50	62.50		100.00	100.00		n.i.o.	n.i.o.		n.i.o.	n.i.o.	
Soya en grano	qq.	200.00	200.00		210.00	210.00		230.00	230.00		150.00	150.00		n.i.o.	n.i.o.		n.i.o.	n.i.o.		190.00	190.00		n.i.o.	n.i.o.		n.i.o.	n.i.o.		n.i.o.	n.i.o.	
Sésamo (Escobero)	qq.	n.i.o.	n.i.o.		760.00	760.00		780.00	780.00		n.i.o.	n.i.o.		n.i.o.	n.i.o.		n.i.o.	n.i.o.		n.i.o.	n.i.o.		n.i.o.	n.i.o.		n.i.o.	n.i.o.		n.i.o.	n.i.o.	
Trigo en grano	qq.	220.00	220.00		230.00	230.00		210.00	210.00		n.i.o.	n.i.o.		n.i.o.	n.i.o.		155.00	155.00		145.00	145.00		155.00	155.00		n.i.o.	n.i.o.		n.i.o.	n.i.o.	
Trigo pelado	qq.	250.00	250.00		275.00	275.00		340.00	340.00		245.00	245.00		315.00	315.00		245.00	245.00		205.00	205.00		320.00	320.00		n.i.o.	n.i.o.		n.i.o.	n.i.o.	
Tunta	qq.	840.00	840.00		1010.00	1010.00		730.00	730.00		720.00	720.00		1040.00	1040.00		960.00	960.00		n.i.o.	n.i.o.		n.i.o.	n.i.o.		n.i.o.	n.i.o.		n.i.o.	n.i.o.	
Tunta . IMPORTADO	50 Kg.	1116.67	1116.67		1140.00	1130.00	-0.88	1010.00	1010.00		869.57	869.57		1200.00	1200.00		n.i.o.	n.i.o.		n.i.o.	n.i.o.		n.i.o.	n.i.o.		n.i.o.	n.i.o.		n.i.o.	n.i.o.	

REFERENCIA:



Alza



Baja



Se mantiene

n.i.o.: No Ingreso Oferta

Fuente: OAP-MDRyT

PRECIOS MAYORISTA DE PRODUCTOS AGROPECUARIOS Y AGROINDUSTRIALES

PRODUCTOS Y SUS CARACTERISTICAS	UNIDAD	EI ALTO			LA PAZ			COCHABAMBA			SANTA CRUZ			ORURO			TARIJA			SUCRE			POTOSI			COBIJA			TRINIDAD		
		10-08-19	12-08-19	VAR %	10-08-19	12-08-19	VAR %	10-08-19	12-08-19	VAR %	10-08-19	12-08-19	VAR %	10-08-19	12-08-19	VAR %	10-08-19	12-08-19	VAR %	10-08-19	12-08-19	VAR %	10-08-19	12-08-19	VAR %	10-08-19	12-08-19	VAR %	10-08-19	12-08-19	VAR %
GRANOS - AGROINDUSTRIALES																															
Aceite vegetal a granel	Lt.	7.50	7.50		7.40	7.40		7.63	7.63		7.25	7.25		7.50	7.50		n.i.o.	n.i.o.		7.00	7.00		7.50	7.50		n.i.o.	n.i.o.		9.00	9.00	
Aceite vegetal envasado	BIDON 900 cc.	10.25	10.25		9.91	9.91		10.42	10.42		9.16	9.16		10.50	10.50		9.30	9.30		10.50	10.50		10.25	10.25		n.i.o.	n.i.o.		6.98	6.98	
Aceite vegetal envasado IMPORTADO	BIDON 900 cc.	7.20	7.20		7.65	7.65		n.i.o.	n.i.o.		7.38	7.38		7.99	7.99		6.75	6.75		6.98	6.98		6.89	6.89		6.60	6.60		7.38	7.38	
Amaranto	46 Kg.	n.i.o.	n.i.o.		n.i.o.	n.i.o.		n.i.o.	n.i.o.		n.i.o.	n.i.o.		n.i.o.	n.i.o.		n.i.o.	n.i.o.		n.i.o.	n.i.o.		n.i.o.	n.i.o.		n.i.o.	n.i.o.		n.i.o.	n.i.o.	
Arroz de primera	qq.	303.33	303.33		311.67	311.67		290.00	290.00		292.50	292.50		290.00	290.00		300.00	300.00		265.00	265.00		280.00	280.00		n.i.o.	n.i.o.		185.00	185.00	
Arroz económico	qq.	200.00	200.00		215.00	215.00		207.50	207.50		177.50	177.50		220.00	220.00		180.00	180.00		180.00	180.00		200.00	200.00		n.i.o.	n.i.o.		162.50	162.50	
Arroz de segunda	qq.	262.50	262.50		260.00	260.00		250.00	250.00		227.50	227.50		250.00	250.00		210.00	210.00		245.00	245.00		240.00	240.00		n.i.o.	n.i.o.		170.00	170.00	
Arroz de primera IMPORTADO	qq.	213.90	213.90		220.00	220.00		230.00	230.00		253.00	253.00		230.00	230.00		202.40	202.40		220.80	220.80		n.i.o.	n.i.o.		214.67	214.67		276.00	276.00	
Azúcar blanco	qq.	160.00	160.00		160.00	160.00		160.00	160.00		145.00	145.00		170.00	170.00		160.00	160.00		150.00	150.00		150.00	150.00		n.i.o.	n.i.o.		217.50	217.50	
Azúcar blanco IMPORTADO	SACO qq.	n.i.o.	n.i.o.		n.i.o.	n.i.o.		n.i.o.	n.i.o.		n.i.o.	n.i.o.		n.i.o.	n.i.o.		n.i.o.	n.i.o.		n.i.o.	n.i.o.		n.i.o.	n.i.o.		170.20	170.20		n.i.o.	n.i.o.	
Café molido	Kg.	n.i.o.	n.i.o.		42.00	42.00		40.00	40.00		40.00	40.00		45.00	45.00		50.00	50.00		n.i.o.	n.i.o.		40.00	40.00		n.i.o.	n.i.o.		n.i.o.	n.i.o.	
Café en grano (Mediano)	qq.	n.i.o.	n.i.o.		n.i.o.	n.i.o.		n.i.o.	n.i.o.		n.i.o.	n.i.o.		n.i.o.	n.i.o.		3986.67	3986.67		n.i.o.	n.i.o.		n.i.o.	n.i.o.		n.i.o.	n.i.o.		n.i.o.	n.i.o.	
Cebada en grano	@	47.50	47.50		49.38	49.38		35.00	35.00		n.i.o.	n.i.o.		45.00	45.00		n.i.o.	n.i.o.		22.50	22.50		27.50	27.50		n.i.o.	n.i.o.		n.i.o.	n.i.o.	
Charque de llama	Kg.	54.00	54.00		n.i.o.	n.i.o.		68.00	68.00		n.i.o.	n.i.o.		120.00	120.00		n.i.o.	n.i.o.		165.00	165.00		110.00	110.00		n.i.o.	n.i.o.		n.i.o.	n.i.o.	
Chucho (Mediano)	qq.	352.50	352.50		365.00	365.00		370.00	370.00		400.00	400.00		300.00	300.00		480.00	480.00		560.00	560.00		470.00	470.00		n.i.o.	n.i.o.		815.00	815.00	
Fideo	@	75.00	75.00		75.00	75.00		68.00	68.00		73.00	73.00		78.00	78.00		75.00	75.00		70.00	70.00		67.50	67.50		90.00	90.00		75.00	75.00	
Frejol Negro (Mediano)	qq.	390.00	390.00		375.00	375.00		360.00	360.00		190.00	190.00		n.i.o.	n.i.o.		n.i.o.	n.i.o.		275.00	275.00		n.i.o.	n.i.o.		n.i.o.	n.i.o.		n.i.o.	n.i.o.	
Girasol (Pequeño color café rayado)	qq.	n.i.o.	n.i.o.		n.i.o.	n.i.o.		n.i.o.	n.i.o.		n.i.o.	n.i.o.		n.i.o.	n.i.o.		n.i.o.	n.i.o.		n.i.o.	n.i.o.		n.i.o.	n.i.o.		n.i.o.	n.i.o.		n.i.o.	n.i.o.	
Harina blanca	46 Kg.	180.00	180.00		182.98	182.98		174.80	174.80		188.60	188.60		n.i.o.	n.i.o.		n.i.o.	n.i.o.		n.i.o.	n.i.o.		n.i.o.	n.i.o.		n.i.o.	n.i.o.		215.00	215.00	
Harina blanca IMPORTADO	SACO 46 Kg.	161.00	161.00		165.60	165.60		165.60	165.60		165.60	165.60		165.60	165.60		165.60	165.60		170.20	170.20		165.60	165.60		210.98	210.98		184.00	184.00	
Leche fluida	BIDON 946 ml.	5.70	5.70		5.70	5.70		5.70	5.70		5.70	5.70		5.60	5.60		4.75	4.75		5.50	5.50		6.00	6.00		n.i.o.	n.i.o.		5.88	5.88	
Leche en polvo	LATA 2500 grs.	150.00	150.00		150.00	150.00		160.00	160.00		150.00	150.00		163.00	163.00		150.00	150.00		155.00	155.00		155.00	160.00	3.23	165.00	165.00		166.25	166.25	
Manteca de cerdo IMPORTADO	LATA 17 Kg.	210.00	210.00		215.00	215.00		217.00	217.00		180.00	180.00		220.00	220.00		227.50	227.50		215.00	215.00		230.00	230.00		n.i.o.	n.i.o.		n.i.o.	n.i.o.	
Manteca vegetal	CAJA 17 Kg.	215.00	215.00		212.00	212.00		225.00	225.00		215.00	215.00		200.00	200.00		219.00	219.00		210.00	210.00		220.00	220.00		n.i.o.	n.i.o.		217.50	217.50	
Maní con cáscara rojo	qq.	351.67	351.67		360.00	360.00		430.00	430.00		340.00	340.00		457.50	457.50		400.00	400.00		370.00	370.00		420.00	420.00		n.i.o.	n.i.o.		n.i.o.	n.i.o.	
Maíz Blanco (Grande)	qq.	332.50	332.50		560.00	560.00		400.00	400.00		360.00	360.00		360.00	360.00		310.00	310.00		240.00	240.00		260.00	260.00		n.i.o.	n.i.o.		n.i.o.	n.i.o.	
Maíz amarillo duro	qq.	112.50	112.50		115.00	115.00		78.00	78.00		55.00	55.00		87.50	87.50		65.00	65.00		75.00	75.00		120.00	120.00		79.58	79.58		85.00	85.00	
Maíz amarillo duro IMPORTADO	qq.	n.i.o.	n.i.o.		n.i.o.	n.i.o.		n.i.o.	n.i.o.		n.i.o.	n.i.o.		n.i.o.	n.i.o.		74.00	n.i.o.		n.i.o.	n.i.o.		n.i.o.	n.i.o.		n.i.o.	n.i.o.		n.i.o.	n.i.o.	
Quinua Real	qq.	780.00	780.00		850.00	850.00		750.00	750.00		n.i.o.	n.i.o.		555.00	555.00		n.i.o.	n.i.o.		n.i.o.	n.i.o.		680.00	680.00		n.i.o.	n.i.o.		n.i.o.	n.i.o.	
Sorgo	qq.	n.i.o.	n.i.o.		100.00	100.00		60.00	60.00		48.00	48.00		87.50	87.50		n.i.o.	n.i.o.		62.50	62.50		100.00	100.00		n.i.o.	n.i.o.		n.i.o.	n.i.o.	
Soya en grano	qq.	200.00	200.00		210.00	210.00		230.00	230.00		150.00	150.00		n.i.o.	n.i.o.		n.i.o.	n.i.o.		190.00	190.00		n.i.o.	n.i.o.		n.i.o.	n.i.o.		n.i.o.	n.i.o.	
Sésamo (Escobero)	qq.	n.i.o.	n.i.o.		760.00	760.00		780.00	780.00		n.i.o.	n.i.o.		n.i.o.	n.i.o.		n.i.o.	n.i.o.		n.i.o.	n.i.o.		n.i.o.	n.i.o.		n.i.o.	n.i.o.		n.i.o.	n.i.o.	
Trigo en grano	qq.	220.00	220.00		230.00	230.00		210.00	210.00		n.i.o.	n.i.o.		n.i.o.	n.i.o.		155.00	155.00		145.00	145.00		155.00	155.00		n.i.o.	n.i.o.		n.i.o.	n.i.o.	
Trigo pelado	qq.	250.00	250.00		275.00	275.00		340.00	340.00		245.00	245.00		315.00	315.00		245.00	245.00		205.00	205.00		320.00	320.00		n.i.o.	n.i.o.		n.i.o.	n.i.o.	
Tunta	qq.	840.00	840.00		1010.00	1010.00		730.00	730.00		720.00	720.00		1040.00	1040.00		960.00	960.00		n.i.o.	n.i.o.		n.i.o.	n.i.o.		n.i.o.	n.i.o.		n.i.o.	n.i.o.	
Tunta . IMPORTADO	50 Kg.	1116.67	1116.67		1140.00	1130.00	-0.88	1010.00	1010.00		869.57	869.57		1200.00	1200.00		n.i.o.	n.i.o.		n.i.o.	n.i.o.		n.i.o.	n.i.o.		n.i.o.	n.i.o.		n.i.o.	n.i.o.	

Nota: El precio de pollo que se reflejan en el boletín diario correspondiente a la ciudad de Tarija, pertenece a la producción local.

REFERENCIA: ■ Alza ■ Baja ■ Se mantiene n.i.o.: No Ingreso Oferta

Fuente: OAP-MDRyT

PRECIOS MAYORISTAS DE LA CARNE DE POLLO ENTERO EVISCERADO Y AZÚCAR BLANCO

12 DE AGOSTO DE 2019

CARNE DE POLLO — AGENCIA

CIUDAD	SOFÍA	IMBA	ALG	PIO RICO	PROMEDIO
EI ALTO	14.80	14.70	n.i.o.	14.70	14,73
LA PAZ	14.50	14.75	n.i.o.	14.90	14,72
COCHABAMBA	14.50	14.50	14.00	13.00	14,00
SANTA CRUZ	14.50	14.50	n.i.o.	n.i.o.	14,50
ORURO	15.00	14.00	14.60	14.20	14,45
SUCRE	n.i.o.	15.00	n.i.o.	15.00	15,00
POTOSI	n.i.o.	15.00	15.50	n.i.o.	15,25
TRINIDAD	15.50	n.i.o.	n.i.o.	n.i.o.	15,50

En esta jornada subió el precio de la carne de pollo entero eviscerado en las ciudades de El Alto, La Paz y Santa Cruz de las marcas SOFIA, PIO RICO e IMBA debido a la buena demanda, variabilidad de precios y pausa productiva en las diferentes granjas de zonas productoras. Bajó de precio en las ciudades de La Paz y Cochabamba de las marcas SOFIA, ALG y PIO RICO debido a la variabilidad de precios, existe regular abastecimiento.

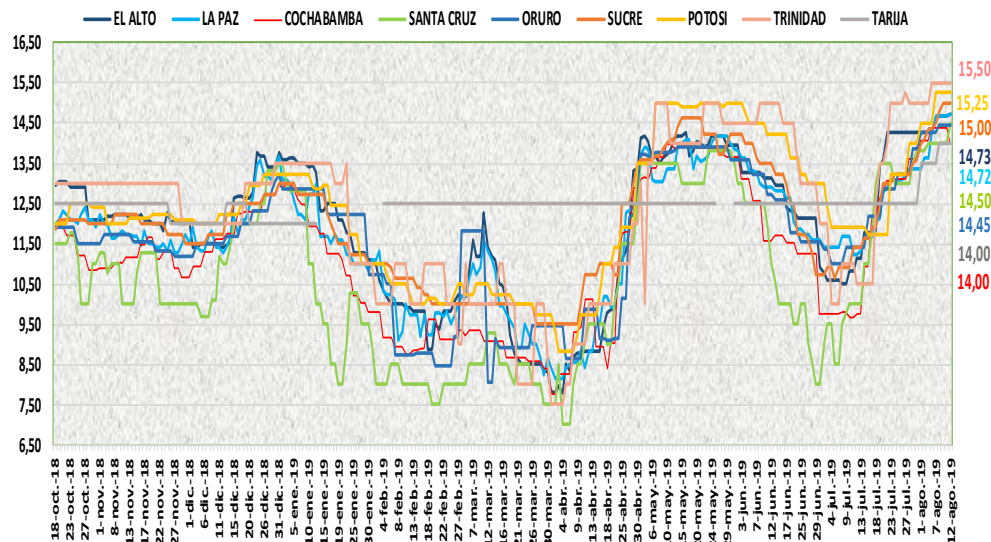

12 DE AGOSTO DE 2019

AZUCAR BLANCO — MARCAS

CIUDAD	LA BELGICA		UNAGRO		GUABIRÁ		SAN AURELIO		BERMEJO	
	Bs/qq	Bs/Kg	Bs/qq	Bs/Kg	Bs/qq	Bs/Kg	Bs/qq	Bs/Kg	Bs/qq	Bs/Kg
EI ALTO	163.33	3.55	n.i.o.	n.i.o.	n.i.o.	n.i.o.	160.00	3.48	n.i.o.	n.i.o.
LA PAZ	162.33	3.53	n.i.o.	n.i.o.	n.i.o.	n.i.o.	160.00	3.48	n.i.o.	n.i.o.
COCHABAMBA	160.00	3.48	160.00	3.48	160.00	3.48	160.00	3.48	n.i.o.	n.i.o.
SANTA CRUZ	n.i.o.	n.i.o.	n.i.o.	n.i.o.	205.00	4.46	145.00	3.15	n.i.o.	n.i.o.
ORURO	n.i.o.	n.i.o.	170.00	3.70	n.i.o.	n.i.o.	170.00	3.70	180.00	3.91
SUCRE	n.i.o.	n.i.o.	n.i.o.	n.i.o.	n.i.o.	n.i.o.	150.00	3.26	160.00	3.48
POTOSI	n.i.o.	n.i.o.	n.i.o.	n.i.o.	n.i.o.	n.i.o.	150.00	3.26	175.00	3.80
TRINIDAD	n.i.o.	n.i.o.	215.00	4.67	220.00	4.78	n.i.o.	n.i.o.	n.i.o.	n.i.o.

Para esta jornada se mantiene estable el precio del azúcar blanco en sus diferentes marcas en las ocho ciudades capitales.

REFERENCIA:

Alza (Red square) Baja (Green square) Se mantiene (Yellow square)

n.i.o.: No Ingreso Oferta

Fuente: OAP-MDRyT

COMENTARIOS DE PRODUCTOS AGROPECUARIOS Y AGROINDUSTRIALES

El Alto. - Subieron de precio; la carne de pollo de la marca SOFÍA por la poca oferta en el mercado, la carne de pescado como ser el pejerrey por el poco ingreso, la papaya por la buena demanda, la arveja blanca de Sorata hay poca oferta en el mercado. Bajo de precio; la zanahoria de Mizque y Parotani por el buen abastecimiento. Nota. - la cebolla verde de Mizque, no se encontró la cebolla verde de Sapaqui ya que su costo es más elevado, no se encontró tomate de Tarija en el mercado, solo de La Paz. Nota. - Los productos como ser el haba verde, pimentón, nabo, choclo, locoto, vainita y frutilla no se encontró en el mercado a precio mayorista, debido a que hoy no ingresa al mercado producto fresco.

La Paz. - Subieron de precio; la carne de pollo de la marca PIO RICO por la buena demanda, SOFÍA por especulación, la cebolla verde de Sapaqui, el haba de Palca y Sorata, el locoto de Cochabamba, el tomate que ingresa de Uriondo y Palca esto se debe por el poco ingreso y a la buena demanda de estos productos. Bajaron de precio; la carne de pescado como ser el pacú y el surubí por la baja demanda y al incremento en su oferta, la vainita Cochabamba por ser producto guardado de anteriores ingresos, la mandarina encoré de Yapacani, la naranja injerta de Alto Beni por la buena oferta. Nota. - Hoy no se registró la mandarina japonesa mediano grande de Alto Beni.

Cochabamba. - Subieron de precio; la cebolla cabeza que ingreso desde Mizque, la zanahoria de Mizque y Sipe Sipe por que solo se comercializa con remanentes, la arveja y la vainita debido a que existe poco abastecimiento por las bajas temperaturas que se registraron. Bajo de precio; la carne de pollo de las marcas ALG y PIO RICO ya que presentaron buena oferta, pero no así de las marcas IMBA y SOFÍA se mantiene sin variación. Nota. - Para hoy no ingreso mandarina criolla debido a que el ciclo de producción ya se terminó.

Santa Cruz. - Subieron de precio; el pollo se debe a la inestabilidad de precios esto es por la crisis económica del sector y a la pausa productiva impuesta por los productores, la arveja verde debido a las bajas temperaturas, las cosechas han quedado afectadas y por este motivo está llegando baja oferta a los mercados, el tomate perita llego verdosos y pintones por lo cual se incrementó su demanda. Bajo de precio; la zanahoria debido a la variedad de precios y de tamaño.

Oruro. - Subieron de precio; la cebolla verde, la arveja y el nabo las cuales ingresan de Cochabamba, el pimentón de Caranavi, la vinita de Colomi, la zanahoria de Mizque, la banana de Alto Beni por bajar la oferta, se comercializan remanentes de la feria del día viernes, la zanahoria llega con un precio más alto de Mizque por la baja producción.

Sucre. - Subieron de precio; la cebolla verde de Potosí y Chuquisaca, el pimentón y la vainita productos de Santa Cruz y Cochabamba, la lechuga que llega de nuestro municipio por la poca oferta. Bajaron de precio; la cebolla cabeza de Cochabamba, la zanahoria de Chuquisaca y Potosí, la papa desiré y la papa huaycha productos provenientes de Potosí, Chuquisaca y Cochabamba, la naranja criolla y la naranja injerta de Chuquisaca debido a la buena oferta y regular demanda de estos productos, la mandarina encoré que llega desde Santa Cruz por la regular demanda.

Tarija. - Baja de precio; la papaya salviatti (Mediana) procedente de Santa Cruz debido a que la oferta es mayor a la demanda en el mercado.

Potosí. - Subieron de precio; la leche en polvo PIL de Cochabamba, la arveja de Tarija y Santa Cruz, la cebolla cabeza de Mizque, el locoto de Colomi, la zanahoria de las Carreras, el limón sutil de Potosí, limón tahití de La Paz y Santa Cruz, naranja criolla y toronja de Tarija, la toronja y mandarina encoré de Santa Cruz esto es por el incremento en su demanda. Bajo de precio; la papa desiré de Tarija y Chuquisaca debido a nuevos ingresos y variabilidad de precios en el mercado.

Cobija. - Subieron de precio; la cebolla cabeza de Perú (Puerto Maldonado) debido a la presencia de producto fresco el cual tiene una mayor demanda. Bajó de precio; la naranja criolla del municipio de Filadelfia por la buena oferta. Nota. - ingreso la uva blanca de Perú (Puerto Maldonado) y la mandarina criolla proveniente de los municipios cercanos a Cobija (Santa Rosa-Puerto Rico).

Trinidad. - Subió de precio; la toronja de San Andrés esto porque ya está culminando su temporada.