

N° 0231

BOLETIN DIARIO DE PRECIOS MAYORISTA

Jueves, 10 de Octubre de 2019

PRODUCTOS Y SUS CARACTERISTICAS	UNIDAD	EI ALTO			LA PAZ			COCHABAMBA			SANTA CRUZ			ORURO			TARIJA			SUCRE			POTOSI			COBIJA			TRINIDAD		
		09-10-19	10-10-19	VAR%	09-10-19	10-10-19	VAR%	09-10-19	10-10-19	VAR%	09-10-19	10-10-19	VAR%	09-10-19	10-10-19	VAR%	09-10-19	10-10-19	VAR%	09-10-19	10-10-19	VAR%	09-10-19	10-10-19	VAR%	09-10-19	10-10-19	VAR%	09-10-19	10-10-19	VAR%
TUBERCULOS - RAICES																															
Papa Desiree (Mediana)	@	50.00	50.00		53.13	53.13		62.78	62.78		44.00	44.00		50.00	50.00		40.00	40.00		50.00	50.00		52.50	52.50		n.i.o.	n.i.o.		61.00	61.00	
Papa Huaycha o Imilla (Mediana)	@	55.56	55.56		58.89	58.89		61.67	61.67		48.50	48.50		62.22	60.00	-3.57	n.i.o.	n.i.o.		56.00	56.00		60.00	60.00		72.50	72.50		58.00	58.00	
Papa Holandesa (Mediana) IMPORTADO	@	54.44	54.44		53.70	53.70		n.i.o.	n.i.o.		n.i.o.	n.i.o.		55.56	55.56		n.i.o.	n.i.o.		n.i.o.	n.i.o.		n.i.o.	n.i.o.		60.00	60.00		n.i.o.	n.i.o.	
Papalisa Cáscara Roja o Amarilla (Mediana)	@	72.50	72.50		62.50	62.50		45.00	45.00		40.00	40.00		38.89	38.89		37.50	n.i.o.		57.50	57.50		65.00	65.00		n.i.o.	n.i.o.		67.50	67.50	
Yuca (Mediano - Grande)	Kg.	3.26	n.i.o.		n.i.o.	n.i.o.		3.30	3.30		1.47	1.47		3.91	3.91		3.48	3.48		2.70	2.70		n.i.o.	n.i.o.		2.61	2.61		3.91	3.91	
HORTALIZAS																															
Ajo	@	170.00	170.00		185.00	185.00		137.50	137.50		130.00	130.00		n.i.o.	n.i.o.		125.00	125.00		125.00	125.00		110.00	110.00		172.50	172.50		147.50	147.50	
Aji en Vaina	@	n.i.o.	n.i.o.		n.i.o.	n.i.o.		287.50	287.50		318.33	318.33		n.i.o.	n.i.o.		250.00	250.00		162.50	162.50		230.00	230.00		n.i.o.	n.i.o.		442.50	442.50	
Aji en Vaina IMPORTADO	BOLSA @	350.00	350.00		340.00	340.00		312.50	312.50		340.00	340.00		355.00	355.00		300.00	300.00		n.i.o.	n.i.o.		n.i.o.	n.i.o.		n.i.o.	n.i.o.		385.00	385.00	
Arveja Verde (Mediana)	@	65.00	70.00	7.69	82.50	82.50		55.00	55.00		50.00	50.00		80.00	80.00		50.00	50.00		77.50	72.50	-6.45	75.00	75.00		105.00	100.00	-4.76	132.00	132.00	
Cebolla Verde (sin clasificar)	Kg.	2.83	2.50	-11.66	2.61	2.61		1.91	2.09	9.42	2.13	2.17	1.88	2.32	2.32		1.52	1.52		2.17	2.17		3.26	3.48	6.75	n.i.o.	n.i.o.		3.15	3.15	
Cebolla cabeza (Mediana)	Kg.	2.78	2.78		3.39	3.14	-7.37	2.50	2.72	8.80	2.43	2.43		3.48	3.48		2.17	2.17		3.04	2.61	-14.14	3.26	3.37	3.37	n.i.o.	n.i.o.		3.91	3.91	
Cebolla cabeza (Mediana) IMPORTADO	Kg.	2.93	2.93		3.02	3.07	1.66	n.i.o.	n.i.o.		n.i.o.	n.i.o.		n.i.o.	n.i.o.		n.i.o.	n.i.o.		n.i.o.	n.i.o.		n.i.o.	n.i.o.		4.35	4.35		4.17	4.17	
Haba Verde Grande	@	50.50	50.50		77.50	70.00	-9.68	28.00	28.00		40.00	40.00		45.00	45.00		15.00	12.50	-16.67	30.00	30.00		37.50	40.00	6.67	102.50	100.00	-2.44	135.00	135.00	
Locoto (Mediano)	Kg.	n.i.o.	n.i.o.		7.39	7.39		5.22	5.22		3.91	3.91		6.96	6.96		6.09	6.09		6.52	6.52		6.09	6.09		n.i.o.	n.i.o.		5.43	5.43	
Maíz Choclo (Mediano)	100 unid.	n.i.o.	n.i.o.		222.50	222.50		190.00	190.00		160.00	160.00		n.i.o.	n.i.o.		n.i.o.	n.i.o.		n.i.o.	n.i.o.		n.i.o.	n.i.o.		n.i.o.	n.i.o.		n.i.o.	n.i.o.	
Nabo (Mediano)	@	30.88	30.88		31.11	30.05	-3.41	30.00	30.00		25.00	25.00		30.00	30.00		15.00	15.00		n.i.o.	n.i.o.		32.50	32.50		82.50	82.50		52.50	52.50	
Pimentón Californiano (sin clasificar)	Kg.	6.52	6.52		8.26	8.26		7.83	7.83		3.77	3.84	1.86	10.43	10.43		5.22	5.22		7.83	7.83		9.57	9.57		n.i.o.	n.i.o.		11.30	11.30	
Tomate Perita Híbrido (Mediano)	Kg.	3.70	3.67	-0.81	3.67	3.87	5.45	6.49	6.60	1.69	1.47	1.47		5.87	5.87		4.89	2.93	-40.08	6.84	6.84		6.36	6.36		n.i.o.	n.i.o.		1.83	1.96	7.10
Tomate Perita Híbrido (Mediano) IMPORTADO	Kg.	3.70	3.91	5.68	4.52	4.52		n.i.o.	n.i.o.		n.i.o.	n.i.o.		n.i.o.	n.i.o.		n.i.o.	n.i.o.		n.i.o.	n.i.o.		n.i.o.	n.i.o.		4.89	4.64	-5.11	n.i.o.	n.i.o.	
Vainita Blanca Arbustiva (sin clasificar)	Kg.	6.09	6.09		6.52	5.96	-8.59	4.78	4.78		5.43	5.65	4.05	4.13	3.48	-15.74	6.52	6.52		3.48	2.61	-25.00	7.39	7.83	5.95	9.35	9.13	-2.35	11.48	11.48	
Zanahoria (sin clasificar)	Kg.	2.09	2.09		1.93	1.93		2.03	2.42	19.21	1.74	1.74		1.74	1.74		2.28	2.23	-2.19	2.42	2.13	-11.98	2.39	2.39		5.22	4.78	-8.43	4.13	4.13	
Zapallo.	Kg.	3.04	3.04		3.04	3.04		1.96	1.96		1.52	1.52		2.61	2.61		2.61	2.61		3.48	3.48		2.39	2.39		n.i.o.	n.i.o.		3.70	3.70	

REFERENCIA:

■ Alza ■ Baja ■ Se mantiene n.i.o.: No Ingreso Oferta

Fuente: OAP-MDRyT

PRECIOS MAYORISTA DE PRODUCTOS AGROPECUARIOS Y AGROINDUSTRIALES

PRODUCTOS Y SUS CARACTERISTICAS	UNIDAD	EI ALTO			LA PAZ			COCHABAMBA			SANTA CRUZ			ORURO			TARJA			SUCRE			POTOSI			COBUJA			TRINIDAD		
		09-10-19	10-10-19	VAR %	09-10-19	10-10-19	VAR %	09-10-19	10-10-19	VAR %	09-10-19	10-10-19	VAR %	09-10-19	10-10-19	VAR %	09-10-19	10-10-19	VAR %	09-10-19	10-10-19	VAR %	09-10-19	10-10-19	VAR %	09-10-19	10-10-19	VAR %	09-10-19	10-10-19	VAR %
FRUTAS																															
Banana Cavendish (Mediana)	100 unid.	25.00	25.00		27.67	27.67		40.00	40.00		37.50	35.00	-6.67	35.00	35.00		42.00	42.00		36.50	36.50		40.00	40.00		70.00	70.00		37.50	37.50	
Damasco (Mediano)	100 unid.	n.i.o.	n.i.o.		n.i.o.	n.i.o.		n.i.o.	n.i.o.		n.i.o.	n.i.o.		n.i.o.	n.i.o.		n.i.o.	n.i.o.		n.i.o.	n.i.o.		n.i.o.	n.i.o.		n.i.o.	n.i.o.		n.i.o.	n.i.o.	
Durazno (Mediano)	100 unid.	n.i.o.	65.00		n.i.o.	n.i.o.		n.i.o.	n.i.o.		n.i.o.	n.i.o.		n.i.o.	n.i.o.		66.67	66.67		n.i.o.	n.i.o.		n.i.o.	n.i.o.		n.i.o.	n.i.o.		n.i.o.	n.i.o.	
Durazno (Mediano) IMPORTADO	100 unid.	n.i.o.	n.i.o.		n.i.o.	n.i.o.		n.i.o.	n.i.o.		n.i.o.	n.i.o.		n.i.o.	n.i.o.		n.i.o.	n.i.o.		n.i.o.	n.i.o.		n.i.o.	n.i.o.		n.i.o.	n.i.o.		n.i.o.	n.i.o.	
Frutilla (sin clasificar)	CAJA 100 unid.	18.00	18.00		12.00	12.00		9.00	10.00	11.11	12.22	12.22		n.i.o.	n.i.o.		15.50	15.50		11.50	11.50		n.i.o.	n.i.o.		n.i.o.	n.i.o.		n.i.o.	n.i.o.	
Limón Tahiti (Mediano)	100 unid.	n.i.o.	n.i.o.		n.i.o.	n.i.o.		65.00	70.00	7.69	70.00	70.00		57.50	57.50		32.50	32.50		70.00	60.00	-14.29	80.00	85.00	6.25	n.i.o.	n.i.o.		50.00	50.00	
Limón Sutil (Mediano)	100 unid.	n.i.o.	n.i.o.		n.i.o.	n.i.o.		28.00	28.00		40.00	40.00		n.i.o.	n.i.o.		n.i.o.	n.i.o.		34.00	32.50	-4.41	40.00	42.50	6.25	47.50	47.50		50.00	50.00	
Mandarina Criolla (Mediana)	100 unid.	n.i.o.	n.i.o.		n.i.o.	n.i.o.		n.i.o.	n.i.o.		n.i.o.	n.i.o.		n.i.o.	n.i.o.		n.i.o.	n.i.o.		n.i.o.	n.i.o.		n.i.o.	n.i.o.		n.i.o.	n.i.o.		n.i.o.	n.i.o.	
Mandarina Japonesa (Mediano - Grande)	100 unid.	n.i.o.	n.i.o.		n.i.o.	n.i.o.		n.i.o.	n.i.o.		n.i.o.	n.i.o.		n.i.o.	n.i.o.		n.i.o.	n.i.o.		n.i.o.	n.i.o.		n.i.o.	n.i.o.		n.i.o.	n.i.o.		n.i.o.	n.i.o.	
Manga Manzana (Mediana)	100 unid.	n.i.o.	n.i.o.		n.i.o.	n.i.o.		n.i.o.	n.i.o.		n.i.o.	n.i.o.		n.i.o.	n.i.o.		n.i.o.	n.i.o.		n.i.o.	n.i.o.		n.i.o.	n.i.o.		n.i.o.	n.i.o.		n.i.o.	n.i.o.	
Manga Manzana (Mediana) IMPORTADO	CAJA 100 unid.	n.i.o.	n.i.o.		n.i.o.	n.i.o.		n.i.o.	n.i.o.		n.i.o.	n.i.o.		n.i.o.	n.i.o.		n.i.o.	n.i.o.		n.i.o.	n.i.o.		n.i.o.	n.i.o.		n.i.o.	n.i.o.		n.i.o.	n.i.o.	
Manzana (Mediana)	100 unid.	n.i.o.	n.i.o.		n.i.o.	n.i.o.		n.i.o.	n.i.o.		n.i.o.	n.i.o.		n.i.o.	n.i.o.		n.i.o.	n.i.o.		n.i.o.	n.i.o.		n.i.o.	n.i.o.		n.i.o.	n.i.o.		n.i.o.	n.i.o.	
Manzana Red Delicious Mapleado (Mediana) IMPORTADO	100 unid.	175.00	175.00		175.00	175.00		160.00	160.00		113.09	113.09		190.00	190.00		185.00	185.00		180.00	180.00		160.00	160.00		147.92	147.92		87.50	87.50	
Naranja Injerto (Mediano)	100 unid.	25.00	25.00		29.00	29.00		30.00	32.00	-6.67	27.00	27.00		30.00	35.00	16.67	30.00	30.00		n.i.o.	n.i.o.		37.50	37.50		50.00	50.00		40.00	40.00	
Naranja Criolla (Mediana)	100 unid.	n.i.o.	n.i.o.		n.i.o.	n.i.o.		n.i.o.	n.i.o.		n.i.o.	n.i.o.		n.i.o.	n.i.o.		n.i.o.	n.i.o.		n.i.o.	n.i.o.		37.50	37.50		n.i.o.	n.i.o.		n.i.o.	n.i.o.	
Palta Bacon (Mediano)	100 unid.	n.i.o.	n.i.o.		n.i.o.	n.i.o.		n.i.o.	n.i.o.		n.i.o.	n.i.o.		n.i.o.	n.i.o.		400.00	400.00		n.i.o.	n.i.o.		n.i.o.	n.i.o.		n.i.o.	n.i.o.		n.i.o.	n.i.o.	
Papaya Salvietti (Mediana)	100 unid.	600.00	600.00		610.00	610.00		600.00	600.00		300.00	300.00		680.00	650.00	-4.41	500.00	500.00		600.00	600.00		650.00	675.00	3.85	550.00	550.00		475.00	475.00	
Piña Pucalpa (Mediana)	100 unid.	540.00	540.00		543.33	543.33		480.00	480.00		375.00	375.00		750.00	750.00		690.00	690.00		600.00	600.00		925.00	925.00		500.00	500.00		425.00	425.00	
Plátano (Mediano)	100 unid.	58.00	58.00		50.00	50.00		50.00	50.00		21.00	21.00		50.00	50.00		40.00	40.00		50.00	55.00	10.00	80.00	80.00		57.50	57.50		30.00	32.50	8.33
Sandia (Mediano)	Kg.	2.61	2.61		2.50	2.50		2.07	2.07		1.09	1.09		1.96	1.96		1.74	1.74		1.96	2.17	10.71	2.17	2.17		1.96	1.96		3.21	3.21	
Toronja Ruby Red (Mediana)	100 unid.	n.i.o.	n.i.o.		n.i.o.	n.i.o.		120.00	120.00		42.00	42.00		70.00	70.00		n.i.o.	n.i.o.		75.00	75.00		n.i.o.	n.i.o.		n.i.o.	n.i.o.		n.i.o.	n.i.o.	
Uva Blanca	Kg.	n.i.o.	n.i.o.		n.i.o.	n.i.o.		n.i.o.	n.i.o.		n.i.o.	n.i.o.		n.i.o.	n.i.o.		n.i.o.	n.i.o.		n.i.o.	n.i.o.		n.i.o.	n.i.o.		n.i.o.	n.i.o.		n.i.o.	n.i.o.	
Uva Negra	Kg.	n.i.o.	n.i.o.		n.i.o.	n.i.o.		n.i.o.	n.i.o.		n.i.o.	n.i.o.		n.i.o.	n.i.o.		n.i.o.	n.i.o.		n.i.o.	n.i.o.		n.i.o.	n.i.o.		n.i.o.	n.i.o.		n.i.o.	n.i.o.	
Uva Negra IMPORTADO	Kg.	9.57	9.57		8.70	8.70		n.i.o.	n.i.o.		9.57	9.57		n.i.o.	n.i.o.		n.i.o.	n.i.o.		n.i.o.	n.i.o.		n.i.o.	n.i.o.		14.35	14.35		n.i.o.	n.i.o.	
Uva Blanca IMPORTADO	Kg.	n.i.o.	n.i.o.		n.i.o.	n.i.o.		n.i.o.	n.i.o.		12.17	12.17		n.i.o.	n.i.o.		n.i.o.	n.i.o.		n.i.o.	n.i.o.		n.i.o.	n.i.o.		23.48	23.48		n.i.o.	n.i.o.	
CARNES - HUEVOS																															
Carne de Pollo entero eviscerado	Kg.	14.00	14.00		13.90	13.97	0.50	13.13	13.13		13.00	13.00		13.18	13.18		13.50	13.50		13.00	13.00		14.90	14.90		13.50	13.50		15.50	15.00	-3.23
Carne de cerdo en gancho	Kg.	18.00	18.00		18.50	18.50		19.00	19.00		16.50	16.50		20.50	20.50		22.00	22.00		17.00	17.00		22.00	22.00		23.00	23.00		18.50	18.50	
Carne de res en gancho	Kg.	21.50	21.50		21.50	21.50		20.23	20.23		18.25	18.25		24.00	24.00		22.25	22.25		22.75	22.75		20.67	20.67		17.25	17.25		16.50	16.50	
Huevo (Primera Calidad)	unid.	0.70	0.70		0.70	0.70		0.60	0.60		0.60	0.60		0.60	0.60		0.60	0.60		0.68	0.68		0.68	0.68		0.68	0.68		0.53	0.53	
Pacú	Kg.	n.i.o.	n.i.o.		40.00	40.00		24.00	24.00		25.00	25.00		30.00	30.00		n.i.o.	n.i.o.		n.i.o.	n.i.o.		n.i.o.	n.i.o.		24.50	24.50		27.00	27.00	
Pejerrey	Kg.	57.39	54.78	-4.55	56.96	56.96		50.00	50.00		n.i.o.	n.i.o.		54.43	54.43		n.i.o.	n.i.o.		n.i.o.	n.i.o.		n.i.o.	n.i.o.		n.i.o.	n.i.o.		n.i.o.	n.i.o.	
Surubí	Kg.	n.i.o.	n.i.o.		40.00	40.00		36.00	36.00		30.00	30.00		37.50	37.50		n.i.o.	n.i.o.		n.i.o.	n.i.o.		n.i.o.	n.i.o.		24.50	24.50		25.00	25.00	
Trucha	Kg.	26.96	26.96		31.30	31.30		35.00	35.00		n.i.o.	n.i.o.		31.30	31.30		n.i.o.	n.i.o.		n.i.o.	n.i.o.		n.i.o.	n.i.o.		n.i.o.	n.i.o.		n.i.o.	n.i.o.	

REFERENCIA:

■ Alza ■ Baja ■ Se mantiene n.i.o.: No Ingreso Oferta

Fuente: OAP-MDRyT

PRECIOS MAYORISTAS DE LA CARNE DE POLLO ENTERO EVISCERADO Y AZÚCAR BLANCO

10 DE OCTUBRE DE 2019

CARNE DE POLLO — AGENCIA

CIUDAD	SOFÍA	IMBA	ALG	PIO RICO	PROMEDIO
EI ALTO	14.60	14.20	n.i.o.	13.20	14,00
LA PAZ	14.30	14.50	n.i.o.	13.10	13,97
COCHABAMBA	14.50	14.00	13.00	11.00	13,13
SANTA CRUZ	13.00	13.00	n.i.o.	n.i.o.	13,00
ORURO	13.00	14.00	13.00	12.70	13,18
SUCRE	n.i.o.	13.00	n.i.o.	13.00	13,00
POTOSI	n.i.o.	15.00	14.80	n.i.o.	14,90
TRINIDAD	15.00	n.i.o.	n.i.o.	n.i.o.	15,00

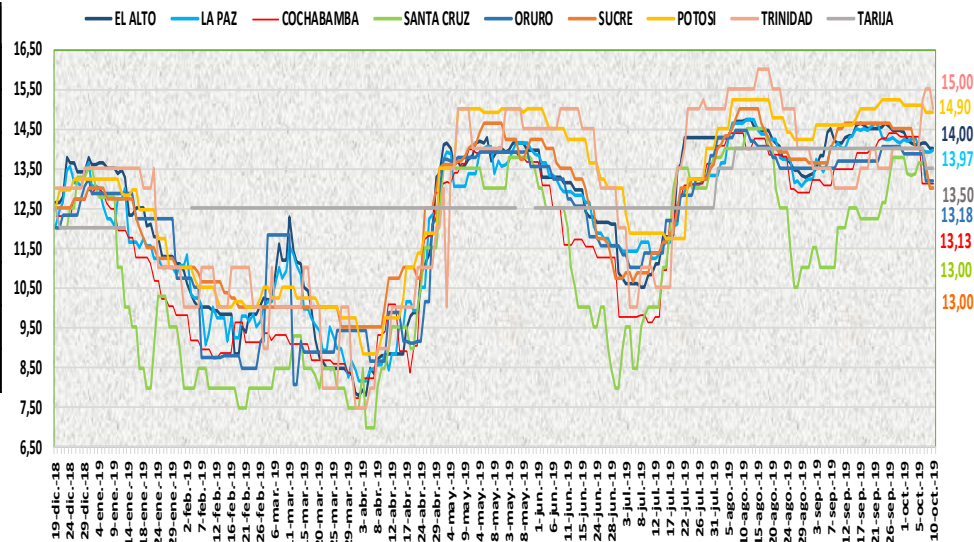

En esta jornada subió el precio del pollo entero eviscerado en la ciudades de La Paz y Cochabamba de las marcas SOFIA e IMBA debido al ingreso de producto fresco y variación de precios. Bajó de precio en las ciudades de Cochabamba y Trinidad de las marcas PIO RICO y SOFIA debido al buen abastecimiento.

10 DE OCTUBRE DE 2019

AZUCAR BLANCO — MARCAS

CIUDAD	LA BELGICA		UNAGRO		GUABIRÁ		SAN AURELIO		BERMEJO	
	Bs/qq	Bs/Kg	Bs/qq	Bs/Kg	Bs/qq	Bs/Kg	Bs/qq	Bs/Kg	Bs/qq	Bs/Kg
EI ALTO	164.00	3.57	n.i.o.	n.i.o.	n.i.o.	n.i.o.	161.25	3.51	n.i.o.	n.i.o.
LA PAZ	165.00	3.59	n.i.o.	n.i.o.	n.i.o.	n.i.o.	155.00	3.37	n.i.o.	n.i.o.
COCHABAMBA	160.00	3.48	170.00	3.70	170.00	3.70	160.00	3.48	n.i.o.	n.i.o.
SANTA CRUZ	n.i.o.	n.i.o.	n.i.o.	n.i.o.	192.50	4.18	155.00	3.37	n.i.o.	n.i.o.
ORURO	n.i.o.	n.i.o.	170.00	3.70	n.i.o.	n.i.o.	170.00	3.70	180.00	3.91
SUCRE	n.i.o.	n.i.o.	n.i.o.	n.i.o.	n.i.o.	n.i.o.	150.00	3.26	160.00	3.48
TARIJA	n.i.o.	n.i.o.	n.i.o.	n.i.o.	n.i.o.	n.i.o.	n.i.o.	n.i.o.	160.00	3.48
POTOSI	n.i.o.	n.i.o.	n.i.o.	n.i.o.	n.i.o.	n.i.o.	160.00	3.48	177.50	3.86
TRINIDAD	n.i.o.	n.i.o.	215.00	4.67	220.00	4.78	n.i.o.	n.i.o.	n.i.o.	n.i.o.

De acuerdo al reporte de esta jornada se mantiene estable el precio del azúcar blanco en sus diferentes marcas en las ocho ciudades capitales.

REFERENCIA:

Alza Baja Se mantiene

n.i.o.: No Ingreso Oferta

Fuente: OAP-MDRyT

COMENTARIOS DE PRODUCTOS AGROPECUARIOS Y AGROINDUSTRIALES

El Alto. – Subió de precio; arveja de Palca, Luribay, Sorata, Cochabamba y Tarija debido a la baja oferta. Bajo de precio: lechuga de Luribay se observó bastante la oferta en el mercado.

La Paz. – Subió de precio; carne de Pollo marca SOFÍA debido a que se abasteció de producto fresco, tomate perita híbrida de Cochabamba debido que está llegando más maduros que tomates pintones, cebolla cabeza de Perú debido a su buena calidad. Bajo de Precio; cebolla cabeza de Mizque debido a la variabilidad de precios, haba verde grande de Cochabamba porque hay habilla, vainita arbustiva de Cochabamba y de Palca debido a que quieren terminar de vender para agarrar producto nuevo.

Cochabamba. – Subió de precio; frutilla de Comarapa y Pocona, limón tahití de Yapacani, naranja injerto del trópico de Cochabamba, cebolla cabeza y cebolla verde que hoy solo se comercializa con remanentes ya que no ingreso, la zanahoria y el tomate continua con la misma oferta donde los precios suben ya que el abastecimiento es moderado.

Santa Cruz. – Subió de precio; hoy los mercados se han observado con moderada a abaja afluencia y de la misma forma ha sido el abastecimiento de productos de la canasta familiar, provocando el incremento de precios en algunos de los productos como ser: cebolla verde, tomate, pimentón, lechuga arrepollada

Oruro. – Subió de precio; naranja injerta de Alto Beni por estar llegando con otro precio. Bajo de precio; La papa huaycha de Independencia, la vainita de Colomi. Bajó de precio; la papaya de Alto Beni por existir buena oferta llegó hoy en la mañana de las zonas de producción.

Sucre. – Subió de precio; el plátano de freír de Cochabamba, sandía de Santa Cruz, debido a la buena calidad. Bajo de precio; la arveja de Cochabamba y Santa Cruz, cebolla cabeza de Mizque, vainita de Mairana y Mizque, lechuga de Sucre, zanahoria de Betanzos y Yamparáez, limón sutil de Icla, limón tahití de Santa Cruz, debido a la buena oferta. Nota. - Para hoy no se registra en el sistema la mandarina Encoré por ser su venta al detalle.

Tarija. – Bajo de precio; habilla verde de Uriondo, tomate perita híbrido (mediano) de Padcaya, Bermejo y Villamontes, la zanahoria de Tarija, Villa de San Lorenzo y Las Carreras debido a alta oferta de estos productos. Nota: el día de hoy no se registra la Oca Amarilla (Grande) y Papalisa Cascara Roja o Amarilla. debido a que no ingreso al por mayor.

Potosí. – Subió de precio; La cebolla cola verde, la vainita y la lechuga de Potosí y Tarija, cebolla cabeza de Cochabamba y la vainita de Cochabamba y Santa Cruz, papaya y el limón Tahití de Alto Beni, el limón Tahití de Santa Cruz y el limón sutil de Potosí, debido a la reducción de la oferta, la variabilidad de precios y especulación por el paro de COMCIPO en el mercado.

Cobija. – Bajo de precio; arveja verde (mediana), haba verde grande, tomate perita híbrido (Mediano), vainita blanca arbustiva (sin clasificar) y zanahoria (sin clasificar) provenientes de Perú (Puerto Maldonado) esto debido a que se quiere acabar con producto que estuvo durante la semana, para renovar productos próximos en arribar a la ciudad.

Trinidad. – Subió de precio; tomate de acuerdo al tamaño y calidad su procedencia es el mismo, la palta llegó del sector de Yucumo, Palmar del municipio de San Borja, es por lo que recién está apareciendo. Bajo de precio; arroz porque hay bastante en los ingenios que recién están comenzando a pelar los productores. igual bajo simultáneamente de segunda. la carne de pollo la explicación que dan los distribuidores es que llega a ese precio con su respectivo instructivo. de la ciudad de Santa Cruz.