

N° 0232

BOLETIN DIARIO DE PRECIOS MAYORISTA

Viernes, 11 de Octubre de 2019

PRODUCTOS Y SUS CARACTERISTICAS	UNIDAD	EI ALTO			LA PAZ			COCHABAMBA			SANTA CRUZ			ORURO			TARIJA			SUCRE			POTOSI			COBIJA			TRINIDAD		
		10-10-19	11-10-19	VAR%	10-10-19	11-10-19	VAR%	10-10-19	11-10-19	VAR%	10-10-19	11-10-19	VAR%	10-10-19	11-10-19	VAR%	10-10-19	11-10-19	VAR%	10-10-19	11-10-19	VAR%	10-10-19	11-10-19	VAR%	10-10-19	11-10-19	VAR%	10-10-19	11-10-19	VAR%
TUBERCULOS - RAICES																															
Papa Desiree (Mediana)	@	50.00	53.96	7.92	53.13	53.13		62.78	62.78		44.00	44.00		50.00	50.00		40.00	40.00		50.00	50.00		52.50	52.50		n.i.a.	n.i.a.		61.00	61.00	
Papa Huaycha o Imilla (Mediana)	@	55.56	55.56		58.89	58.89		61.67	61.67		48.50	48.50		60.00	60.00		n.i.a.	n.i.a.		56.00	n.i.a.		60.00	60.00		72.50	75.00	3.45	58.00	58.00	
Papa Holandesa (Mediana) IMPORTADO	@	54.44	53.33	-2.04	53.70	53.70		n.i.a.	n.i.a.		n.i.a.	n.i.a.		55.56	55.56		n.i.a.	n.i.a.		n.i.a.	n.i.a.		n.i.a.	n.i.a.		60.00	60.00		n.i.a.	n.i.a.	
Papalisa Cáscara Roja o Amarilla (Mediana)	@	72.50	72.50		62.50	62.50		45.00	45.00		40.00	40.00		38.89	38.89		n.i.a.	n.i.a.		57.50	57.50		65.00	65.00		n.i.a.	n.i.a.		67.50	67.50	
Yuca (Mediano - Grande)	Kg	n.i.a.	3.04		n.i.a.	n.i.a.		3.30	3.30		1.47	1.47		3.91	3.91		3.48	3.48		2.70	2.70		n.i.a.	n.i.a.		2.61	2.61		3.91	3.91	
HORTALIZAS																															
Ajo	@	170.00	170.00		185.00	185.00		137.50	137.50		130.00	130.00		n.i.a.	n.i.a.		125.00	125.00		125.00	125.00		110.00	110.00		172.50	172.50		147.50	147.50	
Ají en Vaina	@	n.i.a.	n.i.a.		n.i.a.	n.i.a.		287.50	287.50		318.33	318.33		n.i.a.	n.i.a.		250.00	250.00		162.50	162.50		230.00	230.00		n.i.a.	n.i.a.		442.50	442.50	
Ají en Vaina IMPORTADO	BOLSA @	350.00	350.00		340.00	340.00		312.50	312.50		340.00	340.00		355.00	355.00		300.00	300.00		n.i.a.	n.i.a.		n.i.a.	n.i.a.		n.i.a.	n.i.a.		385.00	385.00	
Arveja Verde (Mediana)	@	70.00	75.00	7.14	82.50	87.50	6.06	55.00	55.00		50.00	50.00		80.00	80.00		50.00	50.00		72.50	65.00	-10.34	75.00	65.00	-13.33	100.00	112.50	12.50	132.00	132.00	
Cebolla Verde (sin clasificar)	Kg	2.50	2.50		2.61	2.61		2.09	2.09		2.17	2.13	-1.84	2.32	2.17	-6.47	1.52	1.52		2.17	2.17		3.48	2.83	-18.68	n.i.a.	n.i.a.		3.15	3.15	
Cebolla cabeza (Mediana)	Kg	2.78	2.78		3.14	2.77	-11.78	2.72	2.72		2.43	2.52	3.70	3.48	3.48		2.17	1.85	-14.75	2.61	2.39	-8.43	3.37	3.26	-3.26	n.i.a.	n.i.a.		3.91	3.91	
Cebolla cabeza (Mediana) IMPORTADO	Kg	2.93	2.93		3.07	3.02	-1.63	n.i.a.	n.i.a.		n.i.a.	n.i.a.		n.i.a.	n.i.a.		n.i.a.	n.i.a.		n.i.a.	n.i.a.		n.i.a.	n.i.a.		4.35	4.35		4.17	4.17	
Haba Verde Grande	@	50.50	50.50		70.00	60.00	-14.29	28.00	28.00		40.00	40.00		45.00	40.00	-11.11	12.50	12.50		30.00	30.00		40.00	35.00	-12.50	100.00	105.00	5.00	135.00	135.00	
Locoto (Mediano)	Kg	n.i.a.	6.75		7.39	7.39		5.22	5.22		3.91	3.91		6.96	6.96		6.09	6.09		6.52	6.09	-6.60	6.09	6.09		n.i.a.	n.i.a.		5.43	5.43	
Maíz Choclo (Mediano)	100 unid.	n.i.a.	150.00		222.50	222.50		190.00	190.00		160.00	160.00		n.i.a.	n.i.a.		n.i.a.	n.i.a.		n.i.a.	n.i.a.		n.i.a.	n.i.a.		n.i.a.	n.i.a.		n.i.a.	n.i.a.	
Nabo (Mediano)	@	30.88	30.88		30.05	30.05		30.00	30.00		25.00	25.00		30.00	30.00		15.00	15.00		n.i.a.	n.i.a.		32.50	32.50		82.50	82.50		52.50	52.50	
Pimentón Californiano (sin clasificar)	Kg	6.52	7.39	13.34	8.26	8.26		7.83	7.83		3.84	3.84		10.43	10.43		5.22	5.22		7.83	7.39	-5.62	9.57	9.57		n.i.a.	n.i.a.		11.30	11.30	
Tomate Perita Híbrido (Mediano)	Kg	3.67	3.42	-6.81	3.87	4.03	4.13	6.60	6.60		1.47	1.96	33.33	5.87	5.87		2.93	2.93		6.84	6.84		6.36	5.87	-7.70	n.i.a.	n.i.a.		1.96	1.96	
Tomate Perita Híbrido (Mediano) IMPORTADO	Kg	3.91	3.91		4.52	4.89	8.19	n.i.a.	n.i.a.		n.i.a.	n.i.a.		n.i.a.	n.i.a.		n.i.a.	n.i.a.		n.i.a.	n.i.a.		n.i.a.	n.i.a.		4.64	5.62	21.12	n.i.a.	n.i.a.	
Vainita Blanca Arbustiva (sin clasificar)	Kg	6.09	5.22	-14.29	5.96	5.87	-1.51	4.78	3.48	-27.20	5.65	5.22	-7.61	3.48	3.48		6.52	6.52		2.61	2.61		7.83	6.09	-22.22	9.13	9.57	4.82	11.48	11.48	
Zanahoria (sin clasificar)	Kg	2.09	2.17	3.83	1.93	1.93		2.42	2.51	3.72	1.74	1.57	-9.77	1.74	1.74		2.23	2.45	9.87	2.13	1.74	-18.31	2.39	2.39		4.78	5.22	9.21	4.13	4.13	
Zapallo .	Kg	3.04	3.04		3.04	3.04		1.96	1.96		1.52	1.52		2.61	2.61		2.61	2.61		3.48	3.48		2.39	2.39		n.i.a.	n.i.a.		3.70	3.70	

REFERENCIA:

■ Alza ■ Baja ■ Se mantiene n.i.o.: No Ingreso Oferta

Fuente: OAP-MDRyT

PRECIOS MAYORISTA DE PRODUCTOS AGROPECUARIOS Y AGROINDUSTRIALES

PRODUCTOS Y SUS CARACTERISTICAS	UNIDAD	EI ALTO			LA PAZ			COCHABAMBA			SANTA CRUZ			ORURO			TARJA			SUCRE			POTOSI			COBIZA			TRINIDAD		
		10-10-19	11-10-19	VAR %	10-10-19	11-10-19	VAR %	10-10-19	11-10-19	VAR %	10-10-19	11-10-19	VAR %	10-10-19	11-10-19	VAR %	10-10-19	11-10-19	VAR %	10-10-19	11-10-19	VAR %	10-10-19	11-10-19	VAR %	10-10-19	11-10-19	VAR %	10-10-19	11-10-19	VAR %
FRUTAS																															
Banana Cavendish (Mediana)	100 unid.	25.00	25.00		27.67	27.67		40.00	40.00		35.00	35.00		35.00	35.00		42.00	42.00		36.50	36.50		40.00	42.50	6.25	70.00	70.00		37.50	37.50	
Damasco (Mediano)	100 unid.	n.i.o.	n.i.o.		n.i.o.	n.i.o.		n.i.o.	n.i.o.		n.i.o.	n.i.o.		n.i.o.	n.i.o.		n.i.o.	n.i.o.		n.i.o.	n.i.o.		n.i.o.	n.i.o.		n.i.o.	n.i.o.		n.i.o.	n.i.o.	
Durazno (Mediano)	100 unid.	65.00	85.00	30.77	n.i.o.	n.i.o.		n.i.o.	n.i.o.		n.i.o.	n.i.o.		n.i.o.	n.i.o.		66.67	66.67		n.i.o.	n.i.o.		n.i.o.	n.i.o.		n.i.o.	n.i.o.		n.i.o.	n.i.o.	
Durazno (Mediano) IMPORTADO	100 unid.	n.i.o.	n.i.o.		n.i.o.	n.i.o.		n.i.o.	n.i.o.		n.i.o.	n.i.o.		n.i.o.	n.i.o.		n.i.o.	n.i.o.		n.i.o.	n.i.o.		n.i.o.	n.i.o.		n.i.o.	n.i.o.		n.i.o.	n.i.o.	
Frutilla (sin clasificar)	CAJA 100 unid.	18.00	15.00	-16.67	12.00	12.00		10.00	10.00		12.22	12.22		n.i.o.	n.i.o.		15.50	15.50		11.50	11.00	-4.35	n.i.o.	n.i.o.		n.i.o.	n.i.o.		n.i.o.	n.i.o.	
Limón Tahiti (Mediano)	100 unid.	n.i.o.	n.i.o.		n.i.o.	n.i.o.		70.00	70.00		70.00	n.i.o.		57.50	60.00	4.35	32.50	32.50		60.00	60.00		85.00	85.00		n.i.o.	n.i.o.		50.00	50.00	
Limón Sutil (Mediano)	100 unid.	n.i.o.	n.i.o.		n.i.o.	n.i.o.		28.00	26.00	-7.14	40.00	n.i.o.		n.i.o.	n.i.o.		n.i.o.	n.i.o.		32.50	32.50		42.50	42.50		47.50	47.50		50.00	50.00	
Mandarina Criolla (Mediana)	100 unid.	n.i.o.	n.i.o.		n.i.o.	n.i.o.		n.i.o.	n.i.o.		n.i.o.	n.i.o.		n.i.o.	n.i.o.		n.i.o.	n.i.o.		n.i.o.	n.i.o.		n.i.o.	n.i.o.		n.i.o.	n.i.o.		n.i.o.	n.i.o.	
Mandarina Japonesa (Mediano - Grande)	100 unid.	n.i.o.	n.i.o.		n.i.o.	n.i.o.		n.i.o.	n.i.o.		n.i.o.	n.i.o.		n.i.o.	n.i.o.		n.i.o.	n.i.o.		n.i.o.	n.i.o.		n.i.o.	n.i.o.		n.i.o.	n.i.o.		n.i.o.	n.i.o.	
Manga Manzana (Mediana)	100 unid.	n.i.o.	n.i.o.		n.i.o.	n.i.o.		n.i.o.	n.i.o.		n.i.o.	n.i.o.		n.i.o.	n.i.o.		n.i.o.	n.i.o.		n.i.o.	n.i.o.		n.i.o.	n.i.o.		n.i.o.	n.i.o.		n.i.o.	n.i.o.	
Manga Manzana (Mediana) IMPORTADO	CAJA 100 unid.	n.i.o.	n.i.o.		n.i.o.	484.85		n.i.o.	n.i.o.		n.i.o.	n.i.o.		n.i.o.	n.i.o.		n.i.o.	n.i.o.		n.i.o.	n.i.o.		n.i.o.	n.i.o.		n.i.o.	n.i.o.		n.i.o.	n.i.o.	
Manzana (Mediana)	100 unid.	n.i.o.	n.i.o.		n.i.o.	n.i.o.		n.i.o.	n.i.o.		n.i.o.	n.i.o.		n.i.o.	n.i.o.		n.i.o.	n.i.o.		n.i.o.	n.i.o.		n.i.o.	n.i.o.		n.i.o.	n.i.o.		n.i.o.	n.i.o.	
Manzana Red Delicious Mapleado (Mediana) IMPORTADO	100 unid.	175.00	175.00		175.00	175.00		160.00	160.00		113.09	113.09		190.00	190.00		185.00	175.00	-5.41	180.00	180.00		160.00	160.00		147.92	147.92		87.50	87.50	
Naranja Injerto (Mediano)	100 unid.	25.00	25.00		29.00	26.50	-8.62	32.00	32.00		27.00	27.00		35.00	35.00		30.00	30.00		n.i.o.	n.i.o.		37.50	37.50		50.00	50.00		40.00	40.00	
Naranja Criolla (Mediana)	100 unid.	n.i.o.	n.i.o.		n.i.o.	n.i.o.		n.i.o.	n.i.o.		n.i.o.	n.i.o.		n.i.o.	n.i.o.		n.i.o.	n.i.o.		n.i.o.	n.i.o.		37.50	37.50		n.i.o.	n.i.o.		n.i.o.	n.i.o.	
Palta Bacon (Mediano)	100 unid.	n.i.o.	380.00		n.i.o.	n.i.o.		n.i.o.	n.i.o.		n.i.o.	n.i.o.		n.i.o.	n.i.o.		400.00	400.00		n.i.o.	n.i.o.		n.i.o.	n.i.o.		n.i.o.	n.i.o.		100.00	100.00	
Papaya Salvietti (Mediana)	100 unid.	600.00	600.00		610.00	610.00		600.00	600.00		300.00	300.00		650.00	650.00		500.00	500.00		600.00	600.00		675.00	650.00	-3.70	550.00	550.00		475.00	475.00	
Piña Pucallpa (Mediana)	100 unid.	540.00	540.00		543.33	543.33		480.00	480.00		375.00	350.00	-6.67	750.00	750.00		690.00	690.00		600.00	600.00		925.00	925.00		500.00	500.00		425.00	425.00	
Plátano (Mediano)	100 unid.	58.00	58.00		50.00	50.00		50.00	50.00		21.00	21.00		50.00	50.00		40.00	40.00		55.00	55.00		80.00	90.00	12.50	57.50	57.50		32.50	32.50	
Sandia (Mediano)	Kg.	2.61	2.61		2.50	2.50		2.07	2.07		1.09	1.09		1.96	1.96		1.74	1.74		2.17	2.17		2.17	2.17		1.96	1.96		3.21	3.21	
Toronja Ruby Red (Mediana)	100 unid.	n.i.o.	n.i.o.		n.i.o.	n.i.o.		120.00	120.00		42.00	42.00		70.00	70.00		n.i.o.	n.i.o.		75.00	75.00		n.i.o.	n.i.o.		n.i.o.	n.i.o.		n.i.o.	n.i.o.	
Uva Blanca	Kg.	n.i.o.	n.i.o.		n.i.o.	n.i.o.		n.i.o.	n.i.o.		n.i.o.	n.i.o.		n.i.o.	n.i.o.		n.i.o.	n.i.o.		n.i.o.	n.i.o.		n.i.o.	n.i.o.		n.i.o.	n.i.o.		n.i.o.	n.i.o.	
Uva Negra	Kg.	n.i.o.	n.i.o.		n.i.o.	n.i.o.		n.i.o.	n.i.o.		n.i.o.	n.i.o.		n.i.o.	n.i.o.		n.i.o.	n.i.o.		n.i.o.	n.i.o.		n.i.o.	n.i.o.		n.i.o.	n.i.o.		n.i.o.	n.i.o.	
Uva Negra IMPORTADO	Kg.	9.57	9.57		8.70	8.70		n.i.o.	n.i.o.		9.57	9.57		n.i.o.	n.i.o.		n.i.o.	n.i.o.		n.i.o.	n.i.o.		n.i.o.	n.i.o.		14.35	14.35		n.i.o.	n.i.o.	
Uva Blanca IMPORTADO	Kg.	n.i.o.	n.i.o.		n.i.o.	n.i.o.		n.i.o.	n.i.o.		12.17	12.17		n.i.o.	n.i.o.		n.i.o.	n.i.o.		n.i.o.	n.i.o.		n.i.o.	n.i.o.		23.48	23.48		n.i.o.	n.i.o.	
CARNES - HUEVOS																															
Carne de Pollo entero eviscerado	Kg.	14.00	13.97	-0.21	13.97	13.97		13.13	13.00	-0.99	13.00	12.80	-1.54	13.18	13.18		13.50	13.50		13.00	12.90	-0.77	14.90	14.60	-2.01	13.50	13.50		15.00	15.00	
Carne de cerdo en gancho	Kg.	18.00	18.00		18.50	18.75	1.35	19.00	19.00		16.50	16.50		20.50	20.50		22.00	22.00		17.00	17.00		22.00	22.00		23.00	23.00		18.50	18.50	
Carne de res en gancho	Kg.	21.50	21.50		21.50	21.50		20.23	20.23		18.25	18.25		24.00	24.00		22.25	22.25		22.75	22.75		20.67	20.67		17.25	17.25		16.50	16.50	
Huevo (Primera Calidad)	unid.	0.70	0.70		0.70	0.70		0.60	0.60		0.60	0.60		0.60	0.60		0.60	0.60		0.68	0.68		0.68	0.68		0.68	0.68		0.53	0.53	
Pacú	Kg.	n.i.o.	n.i.o.		40.00	40.00		24.00	24.00		25.00	25.00		30.00	30.00		n.i.o.	n.i.o.		n.i.o.	n.i.o.		n.i.o.	n.i.o.		24.50	24.50		27.00	27.00	
Pejerrey	Kg.	54.78	54.78		56.96	56.96		50.00	50.00		n.i.o.	n.i.o.		54.43	54.43		n.i.o.	n.i.o.		n.i.o.	n.i.o.		n.i.o.	n.i.o.		n.i.o.	n.i.o.		n.i.o.	n.i.o.	
Surubí	Kg.	n.i.o.	n.i.o.		40.00	40.00		36.00	36.00		30.00	30.00		37.50	37.50		n.i.o.	n.i.o.		n.i.o.	n.i.o.		n.i.o.	n.i.o.		24.50	24.50		25.00	25.00	
Trucha	Kg.	26.96	26.96		31.30	30.87	-1.37	35.00	35.00		n.i.o.	n.i.o.		31.30	31.30		n.i.o.	n.i.o.		n.i.o.	n.i.o.		n.i.o.	n.i.o.		n.i.o.	n.i.o.		n.i.o.	n.i.o.	

REFERENCIA:

Alza
 Baja
 Se mantiene
 n.i.o.: No Ingreso Oferta

Fuente: OAP-MDRyT

PRECIOS MAYORISTA DE PRODUCTOS AGROPECUARIOS Y AGROINDUSTRIALES

PRODUCTOS Y SUS CARACTERISTICAS	UNIDAD	EI ALTO			LA PAZ			COCHABAMBA			SANTA CRUZ			ORURO			TARIJA			SUCRE			POTOSI			COBIJA			TRINIDAD		
		10-10-19	11-10-19	VAR%	10-10-19	11-10-19	VAR%	10-10-19	11-10-19	VAR%	10-10-19	11-10-19	VAR%	10-10-19	11-10-19	VAR%	10-10-19	11-10-19	VAR%	10-10-19	11-10-19	VAR%	10-10-19	11-10-19	VAR%	10-10-19	11-10-19	VAR%	10-10-19	11-10-19	VAR%
GRANOS - AGROINDUSTRIALES																															
Aceite vegetal a granel	Lt.	7.50	7.50		7.28	7.28		7.63	7.63		7.25	7.25		7.50	7.50		n.i.o.	n.i.o.		7.00	7.00		7.50	7.50		n.i.o.	n.i.o.		9.00	9.00	
Aceite vegetal envasado	BIDON 900 cc.	10.25	10.25		9.91	9.91		10.42	10.42		9.16	9.16		10.50	10.50		9.30	9.30		10.50	10.50		10.25	10.25		n.i.o.	n.i.o.		6.98	6.98	
Aceite vegetal envasado IMPORTADO	BIDON 900 cc.	7.20	7.20		7.65	7.65		n.i.o.	n.i.o.		7.38	7.38		7.99	7.99		6.75	6.75		6.98	6.98		6.89	6.89		6.55	6.55		7.38	7.38	
Amaranto	46 Kg.	n.i.o.	n.i.o.		n.i.o.	n.i.o.		n.i.o.	n.i.o.		n.i.o.	n.i.o.		n.i.o.	n.i.o.		n.i.o.	n.i.o.		n.i.o.	n.i.o.		n.i.o.	n.i.o.		n.i.o.	n.i.o.		n.i.o.	n.i.o.	
Arroz de primera	qq.	303.33	303.33		311.67	311.67		280.00	280.00		276.25	286.25	3.62	290.00	290.00		300.00	300.00		265.00	265.00		280.00	280.00		n.i.o.	n.i.o.		175.00	175.00	
Arroz económico	qq.	200.00	200.00		215.00	215.00		207.50	207.50		165.00	162.50	-1.52	220.00	220.00		180.00	180.00		180.00	180.00		200.00	200.00		n.i.o.	n.i.o.		147.50	147.50	
Arroz de segunda	qq.	262.50	262.50		260.00	260.00		250.00	250.00		233.75	235.00	0.53	250.00	250.00		210.00	210.00		245.00	245.00		240.00	240.00		n.i.o.	n.i.o.		155.00	155.00	
Arroz de primera IMPORTADO	qq.	213.90	213.90		200.00	200.00		230.00	230.00		245.33	245.33		230.00	230.00		202.40	202.40		220.80	220.80		n.i.o.	n.i.o.		214.67	222.33	3.57	268.33	268.33	
Azúcar blanco	qq.	161.25	161.25		155.00	155.00		160.00	160.00		155.00	155.00		170.00	170.00		160.00	160.00		150.00	150.00		160.00	160.00		n.i.o.	n.i.o.		217.50	217.50	
Azúcar blanco IMPORTADO	SACO qq.	n.i.o.	n.i.o.		n.i.o.	n.i.o.		n.i.o.	n.i.o.		n.i.o.	n.i.o.		n.i.o.	n.i.o.		n.i.o.	n.i.o.		n.i.o.	n.i.o.		n.i.o.	n.i.o.		149.50	157.17	5.13	n.i.o.	n.i.o.	
Café molido	Kg.	n.i.o.	n.i.o.		41.00	41.00		40.00	40.00		40.00	40.00		45.00	45.00		50.00	50.00		n.i.o.	n.i.o.		40.00	40.00		n.i.o.	n.i.o.		n.i.o.	n.i.o.	
Café en grano (Mediano)	qq.	n.i.o.	n.i.o.		n.i.o.	n.i.o.		n.i.o.	n.i.o.		n.i.o.	n.i.o.		n.i.o.	n.i.o.		3986.67	3986.67		n.i.o.	n.i.o.		n.i.o.	n.i.o.		n.i.o.	n.i.o.		n.i.o.	n.i.o.	
Cebada en grano	@	45.00	45.00		49.38	49.38		35.00	35.00		n.i.o.	n.i.o.		45.00	45.00		n.i.o.	n.i.o.		22.50	22.50		27.50	27.50		n.i.o.	n.i.o.		n.i.o.	n.i.o.	
Charque de llama	Kg.	54.00	54.00		n.i.o.	n.i.o.		68.00	68.00		n.i.o.	n.i.o.		120.00	120.00		n.i.o.	n.i.o.		165.00	165.00		110.00	110.00		n.i.o.	n.i.o.		n.i.o.	n.i.o.	
Chuña (Mediano)	qq.	352.50	352.50		365.00	365.00		370.00	370.00		400.00	400.00		320.00	320.00		490.00	490.00		560.00	560.00		470.00	470.00		n.i.o.	n.i.o.		n.i.o.	n.i.o.	
Fideo	@	75.00	75.00		75.00	75.00		70.00	70.00		74.00	74.00		78.00	78.00		75.00	75.00		70.00	70.00		67.50	67.50		90.00	90.00		75.00	75.00	
Frejol Negro (Mediano)	qq.	390.00	390.00		375.00	375.00		360.00	360.00		160.00	160.00		n.i.o.	n.i.o.		n.i.o.	n.i.o.		275.00	275.00		n.i.o.	n.i.o.		n.i.o.	n.i.o.		n.i.o.	n.i.o.	
Girasol (Pequeño color café rayado)	qq.	n.i.o.	n.i.o.		n.i.o.	n.i.o.		n.i.o.	n.i.o.		n.i.o.	n.i.o.		n.i.o.	n.i.o.		n.i.o.	n.i.o.		n.i.o.	n.i.o.		n.i.o.	n.i.o.		n.i.o.	n.i.o.		n.i.o.	n.i.o.	
Harina blanca	46 Kg.	180.00	180.00		176.33	176.33		174.80	174.80		193.20	193.20		n.i.o.	n.i.o.		n.i.o.	n.i.o.		n.i.o.	n.i.o.		n.i.o.	n.i.o.		n.i.o.	n.i.o.		215.00	215.00	
Harina blanca IMPORTADO	SACO 46 Kg.	164.45	164.45		161.00	161.00		163.76	163.76		165.60	165.60		170.20	170.20		n.i.o.	n.i.o.		170.20	170.20		165.60	165.60		202.40	202.40		174.80	174.80	
Leche fluida	BIDON 946 ml.	5.70	5.70		5.70	5.70		5.70	5.70		5.70	5.70		5.60	5.60		4.50	4.50		5.50	5.50		6.00	6.00		n.i.o.	n.i.o.		5.88	5.88	
Leche en polvo	LATA 2500 grs.	150.00	150.00		150.00	150.00		160.00	160.00		150.00	150.00		163.00	163.00		150.00	150.00		155.00	155.00		160.00	160.00		165.00	165.00		166.25	166.25	
Manteca de cerdo IMPORTADO	LATA 17 Kg.	210.00	210.00		227.50	233.50	2.64	217.00	217.00		185.00	185.00		220.00	220.00		230.00	230.00		215.00	215.00		240.00	240.00		n.i.o.	n.i.o.		n.i.o.	n.i.o.	
Manteca vegetal	CAJA 17 Kg.	215.00	215.00		212.00	215.00	1.42	225.00	225.00		215.00	215.00		200.00	200.00		230.00	220.00		210.00	210.00		220.00	220.00		n.i.o.	n.i.o.		217.50	217.50	
Maní con cáscara rojo	qq.	351.67	351.67		360.00	360.00		430.00	430.00		350.00	350.00		457.50	457.50		400.00	400.00		370.00	370.00		420.00	420.00		n.i.o.	n.i.o.		n.i.o.	n.i.o.	
Maíz Blanco (Grande)	qq.	415.00	415.00		430.00	430.00		400.00	400.00		420.00	400.00	-4.76	360.00	360.00		310.00	310.00		260.00	260.00		280.00	280.00		n.i.o.	n.i.o.		n.i.o.	n.i.o.	
Maíz amarillo duro	qq.	125.00	125.00		110.00	110.00		78.00	78.00		65.00	65.00		100.00	100.00		66.50	66.50		75.00	75.00		120.00	120.00		n.i.o.	n.i.o.		85.00	85.00	
Maíz amarillo duro IMPORTADO	qq.	n.i.o.	n.i.o.		n.i.o.	n.i.o.		n.i.o.	n.i.o.		70.00	70.00		n.i.o.	n.i.o.		n.i.o.	n.i.o.		n.i.o.	n.i.o.		n.i.o.	n.i.o.		82.80	82.80		n.i.o.	n.i.o.	
Quinoa Real	qq.	780.00	780.00		785.00	785.00		700.00	700.00		n.i.o.	n.i.o.		490.00	490.00		n.i.o.	n.i.o.		n.i.o.	n.i.o.		680.00	680.00		n.i.o.	n.i.o.		n.i.o.	n.i.o.	
Sorgo	qq.	n.i.o.	n.i.o.		100.00	100.00		65.00	65.00		48.00	48.00		87.50	87.50		n.i.o.	n.i.o.		62.50	62.50		110.00	110.00		n.i.o.	n.i.o.		n.i.o.	n.i.o.	
Soya en grano	qq.	200.00	200.00		210.00	210.00		230.00	230.00		150.00	150.00		n.i.o.	n.i.o.		n.i.o.	n.i.o.		190.00	190.00		n.i.o.	n.i.o.		n.i.o.	n.i.o.		n.i.o.	n.i.o.	
Sésamo (Escobero)	qq.	n.i.o.	n.i.o.		n.i.o.	n.i.o.		780.00	780.00		n.i.o.	n.i.o.		n.i.o.	n.i.o.		n.i.o.	n.i.o.		n.i.o.	n.i.o.		n.i.o.	n.i.o.		n.i.o.	n.i.o.		n.i.o.	n.i.o.	
Trigo en grano	qq.	220.00	220.00		217.50	217.50		210.00	210.00		n.i.o.	n.i.o.		n.i.o.	n.i.o.		155.00	155.00		145.00	145.00		155.00	155.00		n.i.o.	n.i.o.		n.i.o.	n.i.o.	
Trigo pelado	qq.	250.00	250.00		275.00	275.00		340.00	340.00		270.00	270.00		315.00	315.00		245.00	245.00		215.00	215.00		320.00	320.00		n.i.o.	n.i.o.		n.i.o.	n.i.o.	
Tunta	qq.	840.00	840.00		1010.00	1010.00		730.00	730.00		640.00	640.00		1040.00	1040.00		960.00	960.00		n.i.o.	n.i.o.		n.i.o.	n.i.o.		n.i.o.	n.i.o.		n.i.o.	n.i.o.	
Tunta . IMPORTADO	50 Kg.	1116.67	1116.67		1130.00	1130.00		1010.00	1010.00		847.83	847.83		1200.00	1200.00		n.i.o.	n.i.o.		n.i.o.	n.i.o.		n.i.o.	n.i.o.		n.i.o.	n.i.o.		n.i.o.	n.i.o.	

Nota: El precio de pollo que se reflejan en el boletín diario correspondiente a la ciudad de Tarija, pertenece a la producción local.

REFERENCIA: ■ Alza ■ Baja ■ Se mantiene n.i.o.: No Ingreso Oferta

Fuente: OAP-MDRyT

PRECIOS MAYORISTAS DE LA CARNE DE POLLO ENTERO EVISCERADO Y AZÚCAR BLANCO

11 DE OCTUBRE DE 2019

CARNE DE POLLO — AGENCIA

CIUDAD	SOFÍA	IMBA	ALG	PIO RICO	PROMEDIO
EI ALTO	14.60	14.20	n.i.o.	13.10	13,97
LA PAZ	14.30	14.50	n.i.o.	13.10	13,97
COCHABAMBA	14.00	14.00	13.00	11.00	13,00
SANTA CRUZ	12.80	12.80	n.i.o.	n.i.o.	12,80
ORURO	13.00	14.00	13.00	12.70	13,18
SUCRE	n.i.o.	13.00	n.i.o.	12.80	12,90
POTOSI	n.i.o.	15.00	14.20	n.i.o.	14,60
TRINIDAD	15.00	n.i.o.	n.i.o.	n.i.o.	15,00

Durante esta jornada bajó de precio la carne de pollo entero eviscerado en las ciudades de El Alto, Cochabamba, Santa Cruz, Sucre y Potosí de las marcas PIO RICO, SOFIA, IMBA y ALG debido al buen abastecimiento, mejora de abastecimiento de aves vivas en mataderos.

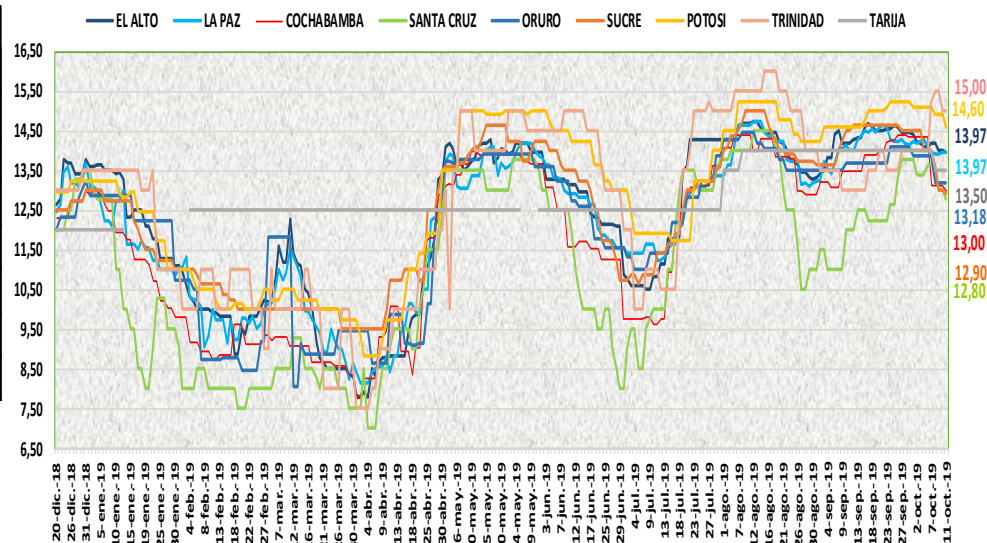

11 DE OCTUBRE DE 2019

AZUCAR BLANCO — MARCAS

CIUDAD	LA BELGICA		UNAGRO		GUABIRÁ		SAN AURELIO		BERMEJO	
	Bs/qq	Bs/Kg	Bs/qq	Bs/Kg	Bs/qq	Bs/Kg	Bs/qq	Bs/Kg	Bs/qq	Bs/Kg
EI ALTO	164.00	3.57	n.i.o.	n.i.o.	n.i.o.	n.i.o.	161.25	3.51	n.i.o.	n.i.o.
LA PAZ	165.00	3.59	n.i.o.	n.i.o.	n.i.o.	n.i.o.	155.00	3.37	n.i.o.	n.i.o.
COCHABAMBA	160.00	3.48	170.00	3.70	170.00	3.70	160.00	3.48	n.i.o.	n.i.o.
SANTA CRUZ	n.i.o.	n.i.o.	n.i.o.	n.i.o.	192.50	4.18	155.00	3.37	n.i.o.	n.i.o.
ORURO	n.i.o.	n.i.o.	170.00	3.70	n.i.o.	n.i.o.	170.00	3.70	180.00	3.91
SUCRE	n.i.o.	n.i.o.	n.i.o.	n.i.o.	n.i.o.	n.i.o.	150.00	3.26	160.00	3.48
TARIJA	n.i.o.	n.i.o.	n.i.o.	n.i.o.	n.i.o.	n.i.o.	n.i.o.	n.i.o.	160.00	3.48
POTOSI	n.i.o.	n.i.o.	n.i.o.	n.i.o.	n.i.o.	n.i.o.	160.00	3.48	177.50	3.86
TRINIDAD	n.i.o.	n.i.o.	215.00	4.67	220.00	4.78	n.i.o.	n.i.o.	n.i.o.	n.i.o.

En esta jornada se mantiene estable el precio del azúcar blanco en sus diferentes marcas en las ocho ciudades capitales.

REFERENCIA:

Alza (Red square) Baja (Green square) Se mantiene (Yellow square)

n.i.o.: No Ingreso Oferta

Fuente: OAP-MDRyT

COMENTARIOS DE PRODUCTOS AGROPECUARIOS Y AGROINDUSTRIALES

El Alto. – Subió de precio; ligeramente papa Desiré de Tarija ingreso papa Desiré de Cochabamba la oferta es poca es papa nueva aún falta maduración, arveja de Palca, pimentón de Palca y de Luribay bajo la oferta de este producto en el mercado. zanahoria de Mizque, Sucre y de Parotani-Quillacollo debido al aumento de la demanda en el mercado, hay buena oferta, durazno de Luribay debido al aumento de la demanda y por su calidad. Bajo de precio; papa Holandesa Rosada (Única) de Perú se observó buen abastecimiento, tomate de Luribay y de Sorata, vainita de Palca, Luribay, Sorata, frutilla de Sacabamba se observó buen abastecimiento en el mercado. La carne de pollo marca PIO LINDO hay buen abastecimiento en el mercado. NOTA. - Para esta jornada se registró palta de Caranavi, Taypiplaya la oferta es poca; pero ya está ingresando al mercado.

La Paz. – Subió de precio; arveja de Palca y Cochabamba, carne de cerdo en gancho debido a la demanda mayor para hoy, tomate perita híbrida de Palca y Sorata, tomate perita híbrida del Perú, manteca de cerdo, halcón de la Argentina, la manteca vegetal el gordito de Cochabamba debido a que no está ingresando con normalidad este producto. Bajo de precio; cebolla cabeza de Mizque, vainita de Cochabamba, haba verde grande de Palca, Sorata, Araca-Cairoma debido a que están ingresando bastante de este producto. La oca amarilla grande de Cochabamba, la naranja injerta mediana de Alto Beni. Nota. - hoy se reportó la manga manzana mediana del Perú.

Cochabamba. – Subió de precio; la zanahoria que ingresa de Sipe Sipe e indicar que también ingreso de Mizque. Bajo de precio; limón sutil que ingreso de Anzaldo debido a que tiene una buena oferta en el mercado. la vainita que ingreso en buenas cantidades desde el valle bajo y es por esta razón que existe buena oferta; indicar que solo se está comercializando habilla. Bajo de precio la carne de pollo en la agencia SOFÍA ya que presenta mejores ofertas en los mercados.

Santa Cruz. – Subió de precio; El arroz de primera y segunda pues llegaron recién pulidos. Bajo de precio; cebolla verde, cebolla cabeza de Mizque, Saipina y Yacuiba, vainita, zanahoria, tomate pera, carne de pollo se está normalizando con las nuevas cargas. El maíz blanco grande llegó ligeramente más pequeños y manchados. El arroz económico por la diversidad de ofertantes en la feria. Nota. - No se está reportando limón sutil de Sucre, debido a que no ha llegado, solo hay limón de Perú, mandarina encoré debido a que na ha llegado.

Oruro. – Subió de precio; el limón Tahití sube su precio por bajar la oferta. Bajo de precio; La cebolla verde de Cochabamba y el haba, bajan sus cotizaciones por la buena oferta. No existe en oferta camote peruano no llego de la zona de producción.

Sucre. – Bajo de precio; la arveja y el pimentón productos provenientes de Santa Cruz y Cochabamba, cebolla cabeza y el locoto de Cochabamba, la zanahoria de Chuquisaca, frutilla de Santa Cruz, carne de pollo PIO RICO por la regular demanda que presenta este producto además de que el pollo local presenta buena oferta. Nota. - en tubérculos no se reporta el día de hoy la papa huaycha debido a que no llego este día.

Tarija. – Bajo de precio; Manzana Red Delicious Mapleado (Mediana), procedente de Argentina debido a que ingreso con menor precio al mercado.

Potosí. – Subió de precio; El plátano, limón Tahití de Alto Beni, el banano y plátano de Cochabamba, debido a la reducción de la oferta, la variabilidad de precios y especulación por el paro de COMCIPO. Bajo de precio; La cebolla cola verde, la vainita y la lechuga de Potosí y Tarija, cebolla cabeza de Cochabamba y la vainita de Cochabamba y Santa Cruz, el tomate de Tarija y el haba de Potosí y La Paz, papaya de Alto Beni debido a la mejora de la oferta, variabilidad de precios y nuevos ingresos, pero comercializado en horas de la noche por el paro de COMCIPO, la carne de pollo de la línea ALG, debido a la buena producción y el estudio de mercado.

Cobija. – Subió de precio; papa huaycha o imilla (Mediana) de Perú y Cochabamba(Morochata), arveja verde (mediana), haba verde grande, tomate perita híbrido, vainita y zanahoria estos productos provienen de Perú (Puerto Maldonado) se debe a la oferta de productos frescos. arroz de primera y azúcar blanco provenientes de Brasil (Epitaciolandia) esto se da desde el lugar de origen de los productos.