

N° 0155

BOLETIN DIARIO DE PRECIOS MAYORISTA

Viernes, 12 de Julio de 2019

PRODUCTOS Y SUS CARACTERISTICAS	UNIDAD	EI ALTO			LA PAZ			COCHABAMBA			SANTA CRUZ			ORURO			TARIJA			SUCRE			POTOSI			COBIJA			TRINIDAD		
		11-07-19	12-07-19	VAR%	11-07-19	12-07-19	VAR%	11-07-19	12-07-19	VAR%	11-07-19	12-07-19	VAR%	11-07-19	12-07-19	VAR%	11-07-19	12-07-19	VAR%	11-07-19	12-07-19	VAR%	11-07-19	12-07-19	VAR%	11-07-19	12-07-19	VAR%			
TUBERCULOS - RAICES																															
Papa Desiree (Mediana)	@	43.75	45.00	2.86	43.08	43.96	2.04	44.44	46.67	5.02	29.00	28.25	-2.59	44.44	44.44		41.25	41.25		38.00	38.00		32.50	33.75	3.85	n.i.o.	n.i.o.		49.00	49.00	
Papa Huaycha o Imilla (Mediana)	@	35.00	35.00		34.44	34.44		33.33	36.67	10.02	32.00	32.00		35.56	35.56		n.i.o.	n.i.o.		32.50	35.00	7.69	32.50	31.67	-2.55	65.00	65.00		48.00	48.00	
Papa Holandesa (Mediana) IMPORTADO	@	55.00	59.44	8.07	54.44	55.56	2.06	n.i.o.	n.i.o.		n.i.o.	n.i.o.		52.00	52.00		n.i.o.	n.i.o.		n.i.o.	n.i.o.		n.i.o.	n.i.o.		50.00	55.00	10.00	n.i.o.	n.i.o.	
Papalisa Cáscara Roja o Amarilla (Mediana)	@	50.00	50.00		42.00	42.00		35.00	35.00		38.00	38.00		39.44	39.44		32.50	32.50		30.00	30.00		55.00	55.00		n.i.o.	n.i.o.		62.50	62.50	
Yuca (Mediano - Grande)	Kg	n.i.o.	n.i.o.		n.i.o.	4.35		2.61	2.61		1.41	1.44	2.13	4.35	4.35		2.61	2.61		1.91	1.91		n.i.o.	n.i.o.		2.61	2.61		2.61	2.61	
HORTALIZAS																															
Ajo	@	123.75	123.75		150.00	150.00		112.50	112.50		110.00	110.00		n.i.o.	120.00		87.50	90.00	2.86	87.50	87.50		75.00	75.00		157.50	157.50		147.50	147.50	
Ají en Vaina	@	n.i.o.	n.i.o.		n.i.o.	n.i.o.		312.50	312.50		318.33	318.33		n.i.o.	n.i.o.		275.00	250.00	-9.09	150.00	150.00		230.00	230.00		n.i.o.	n.i.o.		442.50	442.50	
Ají en Vaina IMPORTADO	BOLSA @	350.00	350.00		375.00	375.00		325.00	325.00		340.00	340.00		345.00	345.00		325.00	300.00	-7.69	n.i.o.	n.i.o.		n.i.o.	n.i.o.		n.i.o.	n.i.o.		385.00	385.00	
Arveja Verde (Mediana)	@	95.00	95.00		85.00	95.00	11.76	80.00	80.00		65.00	60.00	-7.69	80.00	80.00		90.00	92.50	2.78	65.00	65.00		90.00	85.00	-5.56	100.00	105.00	5.00	120.00	120.00	
Cebolla Verde (sin clasificar)	Kg	2.61	2.61		3.26	3.26		2.78	2.78		3.04	2.93	-3.62	2.90	2.90		2.17	2.17		3.48	3.48		3.04	3.04		n.i.o.	n.i.o.		3.04	3.04	
Cebolla cabeza (Mediana)	Kg	3.48	3.48		4.17	3.83	-8.15	3.19	3.86	21.00	3.45	3.48	0.87	4.06	4.06		3.26	3.26		3.48	3.37	-3.16	3.70	3.70		n.i.o.	n.i.o.		5.13	5.13	
Cebolla cabeza (Mediana) IMPORTADO	Kg	4.35	4.35		4.35	4.25	-2.30	n.i.o.	n.i.o.		4.52	4.52		4.44	4.44		n.i.o.	n.i.o.		n.i.o.	n.i.o.		n.i.o.	n.i.o.		4.35	4.35		n.i.o.	n.i.o.	
Haba Verde Grande	@	35.00	35.00		47.50	47.50		35.00	35.00		37.63	37.67	0.11	30.00	30.00		50.00	50.00		47.50	47.50		50.00	50.00		100.00	100.00		119.50	119.50	
Locoto (Mediano)	Kg	5.22	5.22		6.74	6.74		4.35	4.35		5.22	5.22		3.91	3.91		6.96	6.96		4.89	4.89		4.78	4.35	-9.00	n.i.o.	n.i.o.		5.22	5.22	
Maíz Choclo (Mediano)	100 unid.	120.83	120.83		175.00	175.00		170.00	170.00		145.00	145.00		150.00	150.00		n.i.o.	n.i.o.		180.00	180.00		n.i.o.	n.i.o.		n.i.o.	n.i.o.		n.i.o.	n.i.o.	
Nabo (Mediano)	@	35.00	35.00		31.11	31.11		30.00	30.00		23.00	23.00		25.00	25.00		20.00	14.38	-28.10	n.i.o.	n.i.o.		20.00	25.00	25.00	82.50	82.50		50.50	50.50	
Pimentón Californiano (sin clasificar)	Kg	3.80	3.59	-5.53	6.96	6.96		5.65	5.65		3.62	3.62		7.83	6.96	-11.11	3.91	3.59	-8.18	4.78	4.78		6.09	6.52	7.06	n.i.o.	n.i.o.		11.09	11.09	
Tomate Perita Híbrido (Mediano)	Kg	2.20	2.20		2.93	2.93		2.97	2.97		1.47	1.47		3.42	3.42		1.83	1.83		2.93	2.69	-8.19	2.93	2.69	-8.19	n.i.o.	n.i.o.		2.69	2.69	
Tomate Perita Híbrido (Mediano) IMPORTADO	Kg	2.93	2.93		3.30	3.30		n.i.o.	n.i.o.		n.i.o.	n.i.o.		n.i.o.	n.i.o.		n.i.o.	n.i.o.		n.i.o.	n.i.o.		n.i.o.	n.i.o.		4.64	4.64		n.i.o.	n.i.o.	
Vainita Blanca Arbustiva (sin clasificar)	Kg	n.i.o.	6.96		6.09	6.96	14.29	5.65	5.65		5.65	5.65		6.09	6.09		5.43	5.43		5.22	5.22		6.09	4.35	-28.57	8.70	8.91	2.41	7.83	7.83	
Zanahoria (sin clasificar)	Kg	2.50	2.17	-13.20	2.75	2.75		2.42	2.42		3.30	3.30		2.73	2.73		2.61	2.61		3.00	3.24	8.00	2.83	2.61	-7.77	5.65	5.65		5.22	5.22	
Zapallo .	Kg	1.74	1.74		1.96	1.96		1.85	1.85		1.52	1.52		2.61	2.61		2.17	2.17		1.63	1.63		2.07	2.07		n.i.o.	n.i.o.		3.91	3.91	

REFERENCIA:

■ Alza ■ Baja ■ Se mantiene n.i.o.: No Ingreso Oferta

Fuente: OAP-MDRyT

PRECIOS MAYORISTA DE PRODUCTOS AGROPECUARIOS Y AGROINDUSTRIALES

PRODUCTOS Y SUS CARACTERISTICAS	UNIDAD	EI ALTO			LA PAZ			COCHABAMBA			SANTA CRUZ			ORURO			TARJA			SUCRE			POTOSI			COBCHA			TRINIDAD		
		11-07-19	12-07-19	VAR%	11-07-19	12-07-19	VAR%	11-07-19	12-07-19	VAR%	11-07-19	12-07-19	VAR%	11-07-19	12-07-19	VAR%	11-07-19	12-07-19	VAR%	11-07-19	12-07-19	VAR%	11-07-19	12-07-19	VAR%	11-07-19	12-07-19	VAR%	11-07-19	12-07-19	VAR%
FRUTAS																															
Banana Cavendish (Mediana)	100 unid.	28.00	28.00		27.67	27.67		30.00	30.00		37.50	35.00	-6.67	35.00	35.00		40.00	40.00		32.00	32.00		38.00	38.00		75.00	75.00		35.00	35.00	
Damasco (Mediano)	100 unid.	n.i.o.	n.i.o.		n.i.o.	n.i.o.		n.i.o.	n.i.o.		n.i.o.	n.i.o.		n.i.o.	n.i.o.		n.i.o.	n.i.o.		n.i.o.	n.i.o.		n.i.o.	n.i.o.		n.i.o.	n.i.o.		n.i.o.	n.i.o.	
Durazno (Mediano)	100 unid.	n.i.o.	n.i.o.		n.i.o.	n.i.o.		n.i.o.	n.i.o.		n.i.o.	n.i.o.		n.i.o.	n.i.o.		n.i.o.	n.i.o.		n.i.o.	n.i.o.		n.i.o.	n.i.o.		n.i.o.	n.i.o.		n.i.o.	n.i.o.	
Durazno (Mediano) IMPORTADO	100 unid.	n.i.o.	n.i.o.		n.i.o.	n.i.o.		n.i.o.	n.i.o.		n.i.o.	n.i.o.		n.i.o.	n.i.o.		n.i.o.	n.i.o.		n.i.o.	n.i.o.		n.i.o.	n.i.o.		n.i.o.	n.i.o.		n.i.o.	n.i.o.	
Frutilla (sin clasificar)	CAJA 100 unid.	15.00	15.00		17.00	n.i.o.		20.00	20.00		9.99	9.99		n.i.o.	n.i.o.		17.00	17.00		14.00	14.00		n.i.o.	n.i.o.		n.i.o.	n.i.o.		n.i.o.	n.i.o.	
Limón Tahiti (Mediano)	100 unid.	25.00	25.00		31.00	31.00		25.00	25.00		14.00	14.00		30.00	30.00		n.i.o.	n.i.o.		27.50	27.50		35.00	30.00	-14.29	n.i.o.	n.i.o.		37.50	37.50	
Limón Sutil (Mediano)	100 unid.	n.i.o.	31.00		n.i.o.	n.i.o.		36.00	36.00		n.i.o.	34.00		30.00	30.00		25.00	n.i.o.		35.00	32.50	-7.14	30.00	30.00		47.50	47.50		37.50	37.50	
Mandarina Criolla (Mediana)	100 unid.	n.i.o.	n.i.o.		26.50	26.50		25.00	20.00	-20.00	16.00	16.00		25.00	25.00		20.00	20.00		35.00	n.i.o.		35.00	35.00		n.i.o.	n.i.o.		n.i.o.	n.i.o.	
Mandarina Japonesa (Mediano - Grande)	100 unid.	n.i.o.	n.i.o.		30.00	30.00		20.00	20.00		12.00	12.00		25.00	25.00		25.00	25.00		23.50	21.00	-10.64	30.00	30.00		n.i.o.	n.i.o.		40.00	40.00	
Manga Manzana (Mediana)	100 unid.	n.i.o.	n.i.o.		n.i.o.	n.i.o.		n.i.o.	n.i.o.		n.i.o.	n.i.o.		n.i.o.	n.i.o.		n.i.o.	n.i.o.		n.i.o.	n.i.o.		n.i.o.	n.i.o.		n.i.o.	n.i.o.		n.i.o.	n.i.o.	
Manga Manzana (Mediana) IMPORTADO	CAJA 100 unid.	n.i.o.	n.i.o.		n.i.o.	n.i.o.		n.i.o.	n.i.o.		n.i.o.	n.i.o.		n.i.o.	n.i.o.		n.i.o.	n.i.o.		n.i.o.	n.i.o.		n.i.o.	n.i.o.		n.i.o.	n.i.o.		n.i.o.	n.i.o.	
Manzana (Mediana)	100 unid.	n.i.o.	n.i.o.		n.i.o.	n.i.o.		n.i.o.	n.i.o.		n.i.o.	n.i.o.		n.i.o.	n.i.o.		n.i.o.	n.i.o.		n.i.o.	n.i.o.		n.i.o.	n.i.o.		n.i.o.	n.i.o.		n.i.o.	n.i.o.	
Manzana Red Delicious Mapleado (Mediana) IMPORTADO	100 unid.	n.i.o.	n.i.o.		165.00	165.00		160.00	160.00		110.83	110.83		n.i.o.	190.00		200.00	200.00		180.00	180.00		150.00	150.00		147.92	147.92		87.50	87.50	
Naranja Injerto (Mediano)	100 unid.	30.00	32.00	6.67	30.00	30.00		30.00	30.00		27.00	27.00		30.00	30.00		27.50	27.50		50.00	50.00		40.00	35.00	-12.50	55.00	55.00		40.00	40.00	
Naranja Criolla (Mediana)	100 unid.	25.00	25.00		25.00	25.00		n.i.o.	n.i.o.		30.00	30.00		30.00	30.00		25.00	25.00		35.00	30.00	-14.29	35.00	35.00		70.00	70.00		n.i.o.	n.i.o.	
Palta Bacon (Mediano)	100 unid.	n.i.o.	n.i.o.		n.i.o.	n.i.o.		n.i.o.	n.i.o.		n.i.o.	n.i.o.		n.i.o.	n.i.o.		255.00	255.00		n.i.o.	n.i.o.		n.i.o.	n.i.o.		n.i.o.	n.i.o.		n.i.o.	n.i.o.	
Papaya Salvietti (Mediana)	100 unid.	600.00	600.00		690.00	646.67	-6.28	600.00	600.00		300.00	350.00	16.67	700.00	700.00		600.00	600.00		550.00	550.00		680.00	650.00	-4.41	580.00	580.00		425.00	425.00	
Piña Pucallpa (Mediana)	100 unid.	650.00	650.00		640.00	640.00		580.00	580.00		500.00	500.00		1125.00	1100.00	-2.22	700.00	700.00		750.00	750.00		950.00	950.00		500.00	500.00		425.00	425.00	
Plátano (Mediano)	100 unid.	43.50	43.50		52.50	52.50		55.00	55.00		16.67	16.67		40.00	40.00		40.00	40.00		45.00	45.00		75.00	65.00	-13.33	57.50	57.50		25.00	30.00	20.00
Sandia (Mediano)	Kg.	2.93	2.93		2.93	2.93		2.07	2.07		1.09	1.09		n.i.o.	n.i.o.		n.i.o.	n.i.o.		n.i.o.	n.i.o.		n.i.o.	n.i.o.		1.96	1.96		3.26	3.26	
Toronja Ruby Red (Mediana)	100 unid.	67.50	67.50		60.00	60.00		80.00	80.00		32.67	32.67		70.00	70.00		40.00	40.00		80.00	80.00		85.00	80.00	-5.88	82.50	82.50		37.50	37.50	
Uva Blanca	Kg.	n.i.o.	n.i.o.		n.i.o.	n.i.o.		n.i.o.	n.i.o.		n.i.o.	n.i.o.		n.i.o.	n.i.o.		n.i.o.	n.i.o.		n.i.o.	n.i.o.		n.i.o.	n.i.o.		n.i.o.	n.i.o.		n.i.o.	n.i.o.	
Uva Negra	Kg.	n.i.o.	n.i.o.		n.i.o.	n.i.o.		n.i.o.	n.i.o.		n.i.o.	n.i.o.		n.i.o.	n.i.o.		n.i.o.	n.i.o.		n.i.o.	n.i.o.		n.i.o.	n.i.o.		n.i.o.	n.i.o.		n.i.o.	n.i.o.	
Uva Negra IMPORTADO	Kg.	9.78	10.00	2.25	n.i.o.	n.i.o.		n.i.o.	n.i.o.		n.i.o.	n.i.o.		n.i.o.	n.i.o.		n.i.o.	n.i.o.		n.i.o.	n.i.o.		n.i.o.	n.i.o.		14.78	14.78		n.i.o.	n.i.o.	
Uva Blanca IMPORTADO	Kg.	n.i.o.	n.i.o.		n.i.o.	n.i.o.		n.i.o.	n.i.o.		n.i.o.	n.i.o.		n.i.o.	n.i.o.		n.i.o.	n.i.o.		n.i.o.	n.i.o.		n.i.o.	n.i.o.		n.i.o.	n.i.o.		n.i.o.	n.i.o.	
CARNES - HUEVOS																															
Carne de Pollo entero eviscerado	Kg.	10.83	11.13	2.77	11.25	11.25		9.65	9.78	1.35	10.00	10.00		11.40	11.40		12.50	12.50		11.40	11.40		11.90	11.90		13.00	13.00		11.00	10.50	-4.55
Carne de cerdo en gancho	Kg.	17.00	17.00		18.25	18.25		20.00	20.00		15.00	15.00		20.50	20.50		22.00	22.00		17.50	17.50		20.00	20.00		23.00	23.00		19.00	19.00	
Carne de res en gancho	Kg.	21.50	21.50		21.50	21.50		20.50	20.50		19.00	19.00		24.00	24.00		22.25	22.25		22.75	22.75		21.00	21.00		17.25	17.25		16.50	16.50	
Huevo (Primera Calidad)	unid.	0.80	0.80		0.70	0.70		0.60	0.60		0.60	0.60		0.60	0.60		0.60	0.60		0.68	0.68		0.68	0.68		0.68	0.68		0.52	0.52	
Pacú	Kg.	n.i.o.	n.i.o.		32.50	30.00	-7.69	25.00	25.00		25.00	25.00		30.00	30.00		n.i.o.	n.i.o.		n.i.o.	n.i.o.		n.i.o.	n.i.o.		24.50	24.50		28.50	28.50	
Pejerrey	Kg.	55.65	55.65		53.04	55.22	4.11	60.00	60.00		n.i.o.	n.i.o.		54.43	54.43		n.i.o.	n.i.o.		n.i.o.	n.i.o.		n.i.o.	n.i.o.		n.i.o.	n.i.o.		n.i.o.	n.i.o.	
Surubí	Kg.	n.i.o.	n.i.o.		41.00	41.00		38.00	38.00		30.00	30.00		30.00	30.00		n.i.o.	n.i.o.		n.i.o.	n.i.o.		n.i.o.	n.i.o.		24.50	24.50		27.00	27.00	
Trucha	Kg.	25.22	25.22		29.13	29.13		35.00	35.00		n.i.o.	n.i.o.		31.30	31.30		n.i.o.	n.i.o.		n.i.o.	n.i.o.		n.i.o.	n.i.o.		n.i.o.	n.i.o.		n.i.o.	n.i.o.	

REFERENCIA:

■ Alza ■ Baja ■ Se mantiene

n.i.o.: No Ingreso Oferta

Fuente: OAP-MDRyT

PRECIOS MAYORISTA DE PRODUCTOS AGROPECUARIOS Y AGROINDUSTRIALES

PRODUCTOS Y SUS CARACTERISTICAS	UNIDAD	EI ALTO			LA PAZ			COCHABAMBA			SANTA CRUZ			ORURO			TARIJA			SUCRE			POTOSI			COBIJA			TRINIDAD		
		11-07-19	12-07-19	VAR%	11-07-19	12-07-19	VAR%	11-07-19	12-07-19	VAR%	11-07-19	12-07-19	VAR%	11-07-19	12-07-19	VAR%	11-07-19	12-07-19	VAR%	11-07-19	12-07-19	VAR%	11-07-19	12-07-19	VAR%	11-07-19	12-07-19	VAR%	11-07-19	12-07-19	VAR%
GRANOS - AGROINDUSTRIALES																															
Aceite vegetal a granel	Lt.	7.50	7.50		7.40	7.40		7.63	7.63		7.25	7.25		7.50	7.50		n.i.o.	n.i.o.		7.10	7.10		7.50	7.50		n.i.o.	n.i.o.		9.00	9.00	
Aceite vegetal envasado	BIDON 900 cc.	10.25	10.25		9.91	9.91		10.42	10.42		9.16	9.16		10.50	10.50		9.30	9.30		10.50	10.50		10.25	10.25		n.i.o.	n.i.o.		6.98	6.98	
Aceite vegetal envasado IMPORTADO	BIDON 900 cc.	7.20	7.20		8.10	8.10		n.i.o.	n.i.o.		7.50	7.50		7.99	7.99		6.75	6.75		7.20	7.20		6.89	6.89		6.60	6.60		7.38	7.38	
Amaranto	46 Kg.	n.i.o.	n.i.o.		n.i.o.	n.i.o.		n.i.o.	n.i.o.		n.i.o.	n.i.o.		n.i.o.	n.i.o.		n.i.o.	n.i.o.		n.i.o.	n.i.o.		n.i.o.	n.i.o.		n.i.o.	n.i.o.		n.i.o.	n.i.o.	
Arroz de primera	qq.	303.33	303.33		315.00	315.00		290.00	290.00		287.50	287.50		290.00	290.00		300.00	300.00		265.00	265.00		275.00	275.00		n.i.o.	n.i.o.		185.00	185.00	
Arroz económico	qq.	200.00	200.00		215.00	215.00		207.50	207.50		180.00	180.00		220.00	220.00		180.00	180.00		180.00	180.00		200.00	200.00		n.i.o.	n.i.o.		162.50	162.50	
Arroz de segunda	qq.	262.50	262.50		260.00	260.00		250.00	250.00		226.00	226.00		250.00	250.00		210.00	210.00		245.00	245.00		230.00	230.00		n.i.o.	n.i.o.		170.00	170.00	
Arroz de primera IMPORTADO	qq.	213.90	213.90		210.00	210.00		230.00	230.00		264.50	264.50		230.00	230.00		202.40	202.40		220.80	220.80		n.i.o.	n.i.o.		207.00	207.00		276.00	276.00	
Azúcar blanco	qq.	160.00	160.00		150.00	150.00		145.00	145.00		150.00	145.00	-3.33	170.00	170.00		160.00	160.00		155.00	155.00		160.00	160.00		n.i.o.	n.i.o.		217.50	217.50	
Azúcar blanco IMPORTADO	SACO qq.	n.i.o.	n.i.o.		n.i.o.	n.i.o.		n.i.o.	n.i.o.		n.i.o.	n.i.o.		n.i.o.	n.i.o.		n.i.o.	n.i.o.		n.i.o.	n.i.o.		n.i.o.	n.i.o.		170.20	170.20		n.i.o.	n.i.o.	
Café molido	Kg.	n.i.o.	n.i.o.		42.00	42.00		40.00	40.00		40.00	40.00		45.00	45.00		50.00	50.00		n.i.o.	n.i.o.		40.00	40.00		n.i.o.	n.i.o.		n.i.o.	n.i.o.	
Café en grano (Mediano)	qq.	n.i.o.	n.i.o.		n.i.o.	n.i.o.		n.i.o.	n.i.o.		n.i.o.	n.i.o.		n.i.o.	n.i.o.		3986.67	3986.67		n.i.o.	n.i.o.		n.i.o.	n.i.o.		n.i.o.	n.i.o.		n.i.o.	n.i.o.	
Cebada en grano	@	47.50	47.50		49.38	49.38		35.00	35.00		n.i.o.	n.i.o.		40.00	40.00		n.i.o.	n.i.o.		22.50	22.50		27.50	27.50		n.i.o.	n.i.o.		n.i.o.	n.i.o.	
Charque de llama	Kg.	54.00	54.00		n.i.o.	n.i.o.		68.00	68.00		n.i.o.	n.i.o.		120.00	120.00		n.i.o.	n.i.o.		165.00	165.00		110.00	110.00		n.i.o.	n.i.o.		n.i.o.	n.i.o.	
Chuña (Mediano)	qq.	352.50	352.50		365.00	365.00		370.00	370.00		400.00	400.00		300.00	300.00		490.00	490.00		560.00	560.00		470.00	470.00		n.i.o.	n.i.o.		815.00	815.00	
Fideo	@	72.00	72.00		75.00	75.00		68.00	68.00		73.00	73.00		78.00	78.00		75.00	75.00		70.00	70.00		70.00	70.00		90.00	90.00		75.00	75.00	
Frejol Negro (Mediano)	qq.	390.00	390.00		375.00	375.00		360.00	360.00		220.00	210.00	-4.55	n.i.o.	n.i.o.		n.i.o.	n.i.o.		275.00	275.00		n.i.o.	n.i.o.		n.i.o.	n.i.o.		n.i.o.	n.i.o.	
Girasol (Pequeño color café rayado)	qq.	n.i.o.	n.i.o.		n.i.o.	n.i.o.		n.i.o.	n.i.o.		n.i.o.	n.i.o.		n.i.o.	n.i.o.		n.i.o.	n.i.o.		n.i.o.	n.i.o.		n.i.o.	n.i.o.		n.i.o.	n.i.o.		n.i.o.	n.i.o.	
Harina blanca	46 Kg.	180.00	180.00		178.89	178.89		174.80	174.80		184.00	184.00		n.i.o.	n.i.o.		n.i.o.	n.i.o.		n.i.o.	n.i.o.		n.i.o.	n.i.o.		n.i.o.	n.i.o.		215.00	215.00	
Harina blanca IMPORTADO	SACO 46 Kg.	161.00	161.00		163.76	163.76		163.76	165.60	1.12	167.90	165.60	-1.37	165.60	165.60		170.20	170.20		170.20	170.20		165.60	165.60		214.06	214.06		184.00	184.00	
Leche fluida	BIDON 946 ml.	5.70	5.70		5.70	5.70		5.70	5.70		5.70	5.70		5.60	5.60		5.00	5.00		5.50	5.50		6.00	6.00		n.i.o.	n.i.o.		5.88	5.88	
Leche en polvo	LATA 2500 grs.	150.00	150.00		150.00	150.00		160.00	160.00		150.00	150.00		163.00	163.00		150.00	150.00		155.00	155.00		155.00	160.00	3.23	165.00	165.00		166.25	166.25	
Manteca de cerdo IMPORTADO	LATA 17 Kg.	210.00	210.00		215.00	215.00		217.00	217.00		185.00	180.00	-2.70	220.00	220.00		200.00	200.00		215.00	215.00		220.00	220.00		n.i.o.	n.i.o.		n.i.o.	n.i.o.	
Manteca vegetal	CAJA 17 Kg.	215.00	215.00		212.00	212.00		225.00	225.00		215.00	215.00		200.00	200.00		219.00	219.00		210.00	210.00		220.00	220.00		n.i.o.	n.i.o.		217.50	217.50	
Maní con cáscara rojo	qq.	351.67	351.67		395.00	395.00		430.00	430.00		350.00	350.00		457.50	457.50		400.00	400.00		370.00	370.00		420.00	420.00		n.i.o.	n.i.o.		n.i.o.	n.i.o.	
Maíz Blanco (Grande)	qq.	360.00	360.00		560.00	560.00		400.00	400.00		360.00	360.00		360.00	360.00		310.00	310.00		240.00	240.00		280.00	280.00		n.i.o.	n.i.o.		n.i.o.	n.i.o.	
Maíz amarillo duro	qq.	112.50	112.50		115.00	115.00		80.00	80.00		60.00	60.00		77.50	77.50		65.00	65.00		75.00	75.00		120.00	120.00		80.50	80.50		85.00	85.00	
Maíz amarillo duro IMPORTADO	qq.	n.i.o.	n.i.o.		n.i.o.	n.i.o.		n.i.o.	n.i.o.		n.i.o.	n.i.o.		n.i.o.	n.i.o.		n.i.o.	n.i.o.		n.i.o.	n.i.o.		n.i.o.	n.i.o.		n.i.o.	n.i.o.		n.i.o.	n.i.o.	
Quinoa Real	qq.	780.00	780.00		850.00	850.00		750.00	750.00		n.i.o.	n.i.o.		555.00	555.00		n.i.o.	n.i.o.		n.i.o.	n.i.o.		680.00	680.00		n.i.o.	n.i.o.		n.i.o.	n.i.o.	
Sorgo	qq.	n.i.o.	n.i.o.		100.00	100.00		60.00	60.00		50.00	50.00		n.i.o.	n.i.o.		n.i.o.	n.i.o.		62.50	62.50		100.00	100.00		n.i.o.	n.i.o.		n.i.o.	n.i.o.	
Soya en grano	qq.	200.00	200.00		230.00	230.00		230.00	230.00		150.00	150.00		n.i.o.	n.i.o.		n.i.o.	n.i.o.		190.00	190.00		n.i.o.	n.i.o.		n.i.o.	n.i.o.		n.i.o.	n.i.o.	
Sésamo (Escobero)	qq.	n.i.o.	n.i.o.		n.i.o.	n.i.o.		780.00	780.00		n.i.o.	n.i.o.		n.i.o.	n.i.o.		n.i.o.	n.i.o.		n.i.o.	n.i.o.		n.i.o.	n.i.o.		n.i.o.	n.i.o.		n.i.o.	n.i.o.	
Trigo en grano	qq.	220.00	220.00		230.00	230.00		250.00	250.00		n.i.o.	n.i.o.		n.i.o.	n.i.o.		155.00	155.00		145.00	145.00		155.00	155.00		n.i.o.	n.i.o.		n.i.o.	n.i.o.	
Trigo pelado	qq.	250.00	250.00		275.00	275.00		340.00	340.00		250.00	250.00		315.00	315.00		245.00	245.00		205.00	205.00		320.00	320.00		n.i.o.	n.i.o.		n.i.o.	n.i.o.	
Tunta	qq.	860.00	860.00		1010.00	1010.00		730.00	730.00		720.00	720.00		1040.00	1040.00		960.00	960.00		n.i.o.	n.i.o.		n.i.o.	n.i.o.		n.i.o.	n.i.o.		n.i.o.	n.i.o.	
Tunta . IMPORTADO	50 Kg.	1116.67	1116.67		1140.00	1140.00		1010.00	1010.00		869.57	869.57		1200.00	1200.00		n.i.o.	n.i.o.		n.i.o.	n.i.o.		n.i.o.	n.i.o.		n.i.o.	n.i.o.		n.i.o.	n.i.o.	

Nota: El precio de pollo que se reflejan en el boletín diario correspondiente a la ciudad de Tarija, pertenece a la producción local.

REFERENCIA: ■ Alza ■ Baja ■ Se mantiene n.i.o.: No Ingreso Oferta

Fuente: OAP-MDRyT

PRECIOS MAYORISTAS DE LA CARNE DE POLLO ENTERO EVISCERADO Y AZÚCAR BLANCO

12 DE JULIO DE 2019

CARNE DE POLLO — AGENCIA

CIUDAD	SOFÍA	IMBA	ALG	PIO RICO	PROMEDIO
EI ALTO	11.50	11.10	n.i.o.	10.80	11,13
LA PAZ	11.00	12.25	n.i.o.	10.50	11,25
COCHABAMBA	11.00	10.00	9.50	8.60	9,78
SANTA CRUZ	10.00	10.00	n.i.o.	n.i.o.	10,00
ORURO	11.00	12.40	11.20	11.00	11,40
SUCRE	n.i.o.	11.50	n.i.o.	11.30	11,40
POTOSI	n.i.o.	12.30	11.50	n.i.o.	11,90
TRINIDAD	10.50	n.i.o.	n.i.o.	n.i.o.	10,50

En esta jornada subió de precio de la carne de pollo entero eviscerado en las ciudades de El Alto y Cochabamba de las marcas SOFIA, IMBA, ALG y PIO RICO debido a la baja producción. Bajó de precio en la ciudad de Trinidad de la marca SOFIA debido a que llegó buena cantidad a los centros de abasto.

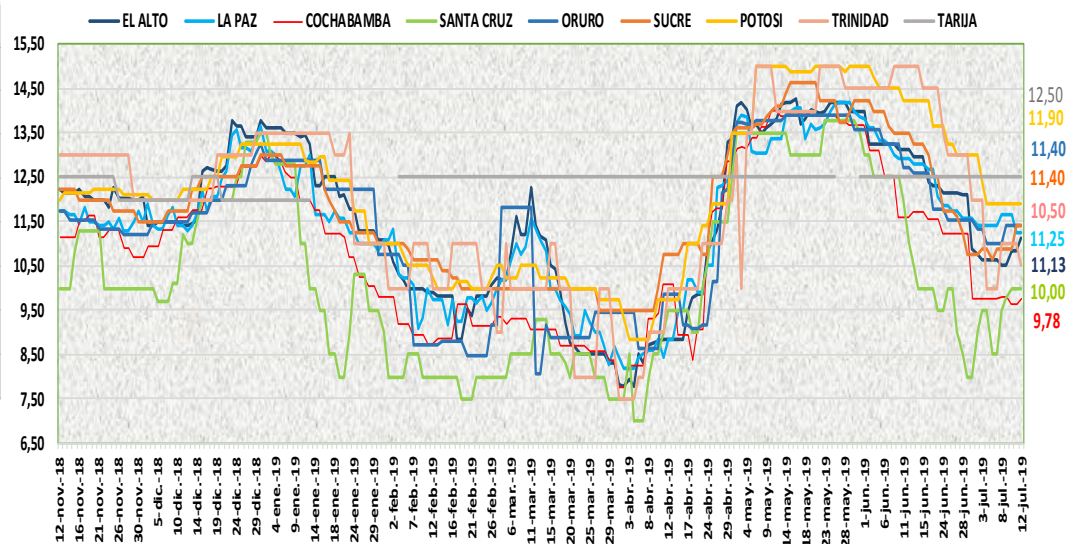

12 DE JULIO DE 2019

AZUCAR BLANCO — MARCAS

CIUDAD	LA BELGICA		UNAGRO		GUABIRÁ		SAN AURELIO		BERMEJO	
	Bs/qq	Bs/Kg	Bs/qq	Bs/Kg	Bs/qq	Bs/Kg	Bs/qq	Bs/Kg	Bs/qq	Bs/Kg
EI ALTO	163.33	3.55	n.i.o.	n.i.o.	n.i.o.	n.i.o.	160.00	3.48	n.i.o.	n.i.o.
LA PAZ	159.33	3.46	n.i.o.	n.i.o.	n.i.o.	n.i.o.	150.00	3.26	n.i.o.	n.i.o.
COCHABAMBA	145.00	3.15	150.00	3.26	150.00	3.26	145.00	3.15	n.i.o.	n.i.o.
SANTA CRUZ	n.i.o.	n.i.o.	n.i.o.	n.i.o.	205.00	4.46	145.00	3.15	n.i.o.	n.i.o.
ORURO	n.i.o.	n.i.o.	170.00	3.70	n.i.o.	n.i.o.	170.00	3.70	180.00	3.91
SUCRE	n.i.o.	n.i.o.	n.i.o.	n.i.o.	n.i.o.	n.i.o.	155.00	3.37	170.00	3.70
TARIJA	n.i.o.	n.i.o.	n.i.o.	n.i.o.	n.i.o.	n.i.o.	n.i.o.	n.i.o.	160.00	3.48
POTOSI	n.i.o.	n.i.o.	n.i.o.	n.i.o.	n.i.o.	n.i.o.	160.00	3.48	175.00	3.80
TRINIDAD	n.i.o.	n.i.o.	215.00	4.67	220.00	4.78	n.i.o.	n.i.o.	n.i.o.	n.i.o.

En esta jornada bajó el precio del azúcar blanco de la marca SAN AURELIO en la ciudad de Santa Cruz debido al aumento de la producción en los ingenios.

REFERENCIA:

Alza (Red square) Baja (Green square) Se mantiene (Yellow square)

n.i.o.: No Ingreso Oferta

Fuente: OAP-MDRyT

COMENTARIOS DE PRODUCTOS AGROPECUARIOS Y AGROINDUSTRIALES

El Alto. - Subieron de precio; la carne de pollo de la marca SOFÍA y PIO LINDO porque bajó la producción, la papa desiré de Tarija por baja oferta en el mercado, la papa holandesa de Perú debido a la escasez de este producto en el mercado. Bajaron de precio; el pimentón de Luribay y Sorata, la zanahoria de Vizcachani esto es por la buena oferta que se tiene de estos productos en los mercados. Nota. - La presencia de zanahoria de Perú en el mercado hizo que bajara los precios de zanahoria nacional.

La Paz. - Subieron de precio; la carne de pescado como ser el pejerrey esto es por ser producto fresco y porque se les dificulta la pesca por los fuertes vientos y el frío, la arveja verde de Sorata, la vainita esto es por la buena demanda y por ser producto fresco, la papa desiré de Capinota, la papa holandesa de Perú por ser productos frescos. Bajaron de precio; la carne de pescado como ser el pacú procedente de Trinidad por el incremento en su oferta y a la baja demanda del mismo, la cebolla cabeza de Mizque y el importado de Perú esto es debido al incremento en su oferta ya que son remanentes de anteriores ferias, la papaya salviatti de Alto Beni. Nota. - Hoy se registró la yuca mediana o grande de Alto Beni.

Cochabamba. - Subieron de precio; la harina blanca de Argentina debido a que la demanda es mayor que la oferta, la cebolla cabeza debido a que solo se comercializa con remanentes, la papa desiré de Capinota, la papa huaycha de Sacaba, Morochata y Tiraque por la buena demanda. Bajo de precio; la mandarina criolla de Yapacani debido a que tiene una buena producción es por eso tiene una buena oferta.

Santa Cruz. - Subieron de precio; la yuca de Yapacani llegó con baja oferta ya que está llegando poco, debido a que hay poca cantidad en estos momentos, la papaya salviatti por ser de buena calidad, la arveja verde, la cebolla verde, la lechuga crespa esto es por el buen abastecimiento ya que ingresaron de buena calidad. Bajaron de precio; la cebolla cabeza de Mizque, el haba de los valles de Santa Cruz, la oca amarilla, la papa desiré, el banano cavendish, la mandarina criolla ha llegado muy baja oferta, informa el productor que en estos momentos ya hay poca cantidad, que está pasando su época de mandarina criolla y de mucha cantidad, es por este motivo ya se han elevado sus precios.

Oruro. - Bajaron de precio; el pimentón de Caranavi, la piña de Chimore por la buena oferta. Nota. - Llegó manzana importada de Argentina y ajo de Tarija.

Sucre. - Subieron de precio; la zanahoria de Potosí y Chuquisaca debido a la regular oferta que se tiene de estos productos, la papa huaycha de Cochabamba debido a la buena calidad que tiene este producto, la lima de Santa Cruz debido a la regular oferta que tiene de este producto. Bajaron el precio; la cebolla cabeza de Cochabamba, el tomate de Tarija, Cochabamba y Santa Cruz, el limón sutil de Chuquisaca, la mandarina japonesa de Santa Cruz, la naranja criolla de Chuquisaca debido a la buena oferta que presentan estos productos.

Tarija. - Bajaron de precio; la oca amarilla de Tomayapo, El Puente, Villa de San Lorenzo e Incahuasi y Chuquisaca, el ají en vaina procedente de San Pablo de Huacareta y Perú debido a ingreso a menor precio.

Potosí. - Subieron de precio; la leche en polvo PIL de Cochabamba, el pimentón de Tarija y Betanzos, el nabo de Betanzos, la papa desiré Betanzos, Culpina y Tarija debido a la menor oferta de estos productos. Bajaron de precio; la papa huaycha de Yocalla, Ocurrí, Ravelo e independencia, la arveja de Tarija, Luribay, Puna y Betanzos, el locoto verde de Colomi, el tomate de Tarija, la vainita de Colomi y Betanzos, la lechuga de Betanzos y Tarija, la zanahoria de Betanzos y Las carreras Chuquisaca, el limón tahití, la naranja injerto de Yapacani y Alto Beni, la lima y la toronja de Yapacani y Villa Montes, la mandarina encoré de Yapacani, la papaya y el plátano de Alto Beni y Colomi por el incremento en su oferta de estos productos.

Cobija. - Subieron de precio; la papa holandesa, la arveja verde, la vainita blanca arbustiva de Perú (Puerto Maldonado) esto debido al arribo de producto frescos, el cual tiene una mayor demanda por parte de los consumidores.

Trinidad. - Subió de precio; el plátano es escaso hoy no entro proveniente de Rio San Pablo municipio de San Andrés solo llegó de las orilleras del río Mamore. Bajo de precio; la carne de pollo hubo una pequeña variación solo de SOFÍA debido a la variabilidad de precios.