

N° 0181

**BOLETIN DIARIO DE PRECIOS MAYORISTA**

Martes, 13 de Agosto de 2019

PRODUCTOS Y SUS CARACTERISTICAS	UNIDAD	EI ALTO			LA PAZ			COCHABAMBA			SANTA CRUZ			ORURO			TARIJA			SUCRE			POTOSI			COBIJA			TRINIDAD		
		12-08-19	13-08-19	VAR%	12-08-19	13-08-19	VAR%	12-08-19	13-08-19	VAR%	12-08-19	13-08-19	VAR%	12-08-19	13-08-19	VAR%	12-08-19	13-08-19	VAR%	12-08-19	13-08-19	VAR%	12-08-19	13-08-19	VAR%	12-08-19	13-08-19	VAR%	12-08-19	13-08-19	VAR%
<b>TUBERCULOS - RAICES</b>																															
Papa Desiree (Mediana)	@	47.50	47.50		43.33	43.33		56.67	56.67		37.00	37.00		50.00	46.67	-6.66	34.38	34.38		42.00	42.00		41.88	41.88		n.i.o.	n.i.o.		61.00	61.00	
Papa Huaycha o Imilla (Mediana)	@	37.78	42.50	12.49	40.37	40.37		51.11	51.11		52.00	52.00		53.33	53.33		n.i.o.	n.i.o.		47.50	47.50		40.00	40.00		65.00	65.00		61.00	61.00	
Papa Holandesa (Mediana) IMPORTADO	@	52.22	52.22		53.33	53.33		n.i.o.	n.i.o.		n.i.o.	n.i.o.		55.56	55.56		n.i.o.	n.i.o.		n.i.o.	n.i.o.		n.i.o.	n.i.o.		60.00	60.00		n.i.o.	n.i.o.	
Papalisa Cáscara Roja o Amarilla (Mediana)	@	50.00	50.00		45.00	45.00		40.00	40.00		37.67	35.00	-7.09	41.11	41.11		32.50	32.50		40.00	40.00		50.00	60.00	20.00	n.i.o.	n.i.o.		67.50	67.50	
Yuca (Mediano - Grande)	Kg.	3.26	3.26		n.i.o.	n.i.o.		3.04	3.04		1.54	1.57	1.95	5.22	5.22		2.61	2.61		2.43	2.43		n.i.o.	n.i.o.		2.61	2.61		2.93	2.93	
<b>HORTALIZAS</b>																															
Ajo	@	131.25	131.25		140.00	140.00		125.00	125.00		120.00	120.00		120.00	120.00		125.00	125.00		150.00	150.00		75.00	75.00		172.50	172.50		147.50	147.50	
Ají en Vaina	@	n.i.o.	n.i.o.		n.i.o.	n.i.o.		312.50	312.50		318.33	318.33		n.i.o.	n.i.o.		250.00	250.00		150.00	150.00		230.00	230.00		n.i.o.	n.i.o.		442.50	442.50	
Ají en Vaina IMPORTADO	BOLSA @	350.00	350.00		375.00	375.00		325.00	325.00		340.00	340.00		350.00	350.00		300.00	300.00		n.i.o.	n.i.o.		n.i.o.	n.i.o.		n.i.o.	n.i.o.		385.00	385.00	
Arveja Verde (Mediana)	@	122.50	140.00	14.29	120.00	125.00	4.17	95.00	95.00		110.00	110.00		127.50	120.00	-5.88	87.50	91.25	4.29	95.00	112.50	18.42	90.00	90.00		110.00	110.00		120.00	120.00	
Cebolla Verde (sin clasificar)	Kg.	2.68	2.68		3.70	3.80	2.70	2.09	2.09		2.61	2.61		2.46	2.17	-11.79	2.07	2.17	4.83	3.70	3.70		3.26	3.26		n.i.o.	n.i.o.		3.15	3.15	
Cebolla cabeza (Mediana)	Kg.	3.13	3.22	2.88	3.83	3.83		2.66	2.83	6.39	2.96	2.96		3.48	3.48		3.15	3.15		2.50	2.50		3.37	3.48	3.26	n.i.o.	n.i.o.		4.26	4.26	
Cebolla cabeza (Mediana) IMPORTADO	Kg.	3.86	3.86		4.15	4.15		n.i.o.	n.i.o.		n.i.o.	n.i.o.		n.i.o.	n.i.o.		n.i.o.	n.i.o.		n.i.o.	n.i.o.		n.i.o.	n.i.o.		4.78	4.78		n.i.o.	n.i.o.	
Haba Verde Grande	@	n.i.o.	60.83		85.00	90.00	5.88	55.00	60.00	9.09	80.00	75.00	-6.25	70.00	80.00	14.29	52.50	52.50		70.00	80.00	14.29	70.00	n.i.o.		102.50	102.50		119.50	119.50	
Locoto (Mediano)	Kg.	n.i.o.	6.52		6.52	6.09	-6.60	4.78	4.78		4.35	4.35		3.91	3.91		6.09	6.09		4.02	4.02		5.22	5.22		n.i.o.	n.i.o.		5.22	5.22	
Maíz Choclo (Mediano)	100 unid.	n.i.o.	145.45		180.00	180.00		170.00	170.00		150.00	150.00		170.00	170.00		n.i.o.	n.i.o.		220.00	220.00		n.i.o.	n.i.o.		n.i.o.	n.i.o.		95.00	n.i.o.	
Nabo (Mediano)	@	n.i.o.	33.33		35.00	35.00		20.00	20.00		23.00	23.00		25.83	26.67	3.25	12.50	12.50		n.i.o.	n.i.o.		30.00	30.00		82.50	82.50		52.50	52.50	
Pimentón Californiano (sin clasificar)	Kg.	n.i.o.	6.96		6.96	6.52	-6.32	5.22	5.22		5.22	5.22		6.96	6.96		3.70	3.91	5.68	7.61	8.70	14.32	6.09	6.09		n.i.o.	n.i.o.		11.09	11.09	
Tomate Perita Híbrido (Mediano)	Kg.	4.64	4.64		4.64	4.64		5.28	5.28		2.93	2.93		5.38	5.87	9.11	3.42	4.40	28.65	3.42	4.89	42.98	3.91	3.91		n.i.o.	n.i.o.		3.91	3.91	
Tomate Perita Híbrido (Mediano) IMPORTADO	Kg.	3.91	3.91		4.16	4.16		n.i.o.	n.i.o.		n.i.o.	n.i.o.		n.i.o.	n.i.o.		n.i.o.	n.i.o.		n.i.o.	n.i.o.		n.i.o.	n.i.o.		5.38	5.38		n.i.o.	n.i.o.	
Vainita Blanca Arbustiva (sin clasificar)	Kg.	n.i.o.	8.26		9.13	8.70	-4.71	7.83	7.83		6.30	6.30		8.48	8.70	2.59	7.61	7.61		9.13	9.13		8.26	8.26		9.78	9.78		7.83	7.83	
Zanahoria (sin clasificar)	Kg.	2.29	2.29		2.08	2.03	-2.40	1.74	1.74		2.17	2.17		2.17	2.11	-2.76	2.07	2.07		1.93	1.93		2.55	2.61	2.35	5.65	5.65		4.35	4.35	
Zapallo	Kg.	1.74	1.74		1.96	1.96		1.85	1.85		1.52	1.52		2.17	2.17		1.96	1.96		1.52	1.52		2.17	2.17		n.i.o.	n.i.o.		3.70	3.70	

REFERENCIA:

■ Alza ■ Baja ■ Se mantiene n.i.o.: No Ingreso Oferta

Fuente: OAP-MDRyT

# PRECIOS MAYORISTA DE PRODUCTOS AGROPECUARIOS Y AGROINDUSTRIALES

PRODUCTOS Y SUS CARACTERISTICAS	UNIDAD	EL ALTO			LA PAZ			COCHABAMBA			SANTA CRUZ			ORURO			TARJA			SUCRE			POTOSI			COBIJA			TRINIDAD		
		12-08-19	13-08-19	VAR%	12-08-19	13-08-19	VAR%	12-08-19	13-08-19	VAR%	12-08-19	13-08-19	VAR%	12-08-19	13-08-19	VAR%	12-08-19	13-08-19	VAR%	12-08-19	13-08-19	VAR%	12-08-19	13-08-19	VAR%	12-08-19	13-08-19	VAR%	12-08-19	13-08-19	VAR%
<b>FRUTAS</b>																															
Banana Cavendish (Mediana)	100 unid.	28.00	28.00		30.00	30.00		45.00	45.00		35.00	35.00		40.00	40.00		39.00	45.00	15.38	35.00	35.00		38.00	38.00		70.00	70.00		35.00	37.50	7.14
Damasco (Mediano)	100 unid.	n.i.o.	n.i.o.		n.i.o.	n.i.o.		n.i.o.	n.i.o.		n.i.o.	n.i.o.		n.i.o.	n.i.o.		n.i.o.	n.i.o.		n.i.o.	n.i.o.		n.i.o.	n.i.o.		n.i.o.	n.i.o.		n.i.o.	n.i.o.	
Durazno (Mediano)	100 unid.	n.i.o.	n.i.o.		n.i.o.	n.i.o.		n.i.o.	n.i.o.		n.i.o.	n.i.o.		n.i.o.	n.i.o.		n.i.o.	n.i.o.		n.i.o.	n.i.o.		n.i.o.	n.i.o.		n.i.o.	n.i.o.		n.i.o.	n.i.o.	
Durazno (Mediano) IMPORTADO	100 unid.	n.i.o.	n.i.o.		n.i.o.	n.i.o.		n.i.o.	n.i.o.		n.i.o.	n.i.o.		n.i.o.	n.i.o.		n.i.o.	n.i.o.		n.i.o.	n.i.o.		n.i.o.	n.i.o.		n.i.o.	n.i.o.		n.i.o.	n.i.o.	
Frutilla (sin clasificar)	CAJA 100 unid.	n.i.o.	17.00		n.i.o.	n.i.o.		20.00	20.00		9.99	9.99		n.i.o.	n.i.o.		18.00	18.00		19.00	n.i.o.		n.i.o.	n.i.o.		n.i.o.	n.i.o.		n.i.o.	n.i.o.	
Limón Tahiti (Mediano)	100 unid.	30.00	35.00	16.67	32.50	35.00	7.69	30.00	30.00		16.00	15.50	-3.13	30.00	30.00		25.00	25.00		30.00	35.00	16.67	40.00	40.00		n.i.o.	n.i.o.		37.50	37.50	
Limón Sutil (Mediano)	100 unid.	n.i.o.	n.i.o.		n.i.o.	n.i.o.		40.00	40.00		32.00	32.00		35.00	35.00		29.00	29.00		30.00	30.00		35.00	35.00		47.50	47.50		37.50	37.50	
Mandarina Criolla (Mediana)	100 unid.	n.i.o.	n.i.o.		n.i.o.	n.i.o.		n.i.o.	n.i.o.		n.i.o.	n.i.o.		20.00	20.00		20.00	20.00		n.i.o.	n.i.o.		40.00	40.00		55.00	55.00		n.i.o.	n.i.o.	
Mandarina Japonesa (Mediano - Grande)	100 unid.	n.i.o.	n.i.o.		n.i.o.	n.i.o.		20.00	20.00		12.00	12.00		25.00	25.00		25.00	25.00		26.50	26.50		n.i.o.	n.i.o.		80.00	80.00		40.00	40.00	
Manga Manzana (Mediana)	100 unid.	n.i.o.	n.i.o.		n.i.o.	n.i.o.		n.i.o.	n.i.o.		n.i.o.	n.i.o.		n.i.o.	n.i.o.		n.i.o.	n.i.o.		n.i.o.	n.i.o.		n.i.o.	n.i.o.		n.i.o.	n.i.o.		n.i.o.	n.i.o.	
Manga Manzana (Mediana) IMPORTADO	CAJA 100 unid.	n.i.o.	n.i.o.		n.i.o.	n.i.o.		n.i.o.	n.i.o.		n.i.o.	n.i.o.		n.i.o.	n.i.o.		n.i.o.	n.i.o.		n.i.o.	n.i.o.		n.i.o.	n.i.o.		n.i.o.	n.i.o.		n.i.o.	n.i.o.	
Manzana (Mediana)	100 unid.	n.i.o.	n.i.o.		n.i.o.	n.i.o.		n.i.o.	n.i.o.		n.i.o.	n.i.o.		n.i.o.	n.i.o.		n.i.o.	n.i.o.		n.i.o.	n.i.o.		n.i.o.	n.i.o.		n.i.o.	n.i.o.		n.i.o.	n.i.o.	
Manzana Red Delicious Mapleado (Mediana) IMPORTADO	100 unid.	170.00	170.00		165.00	165.00		160.00	160.00		110.83	110.83		190.00	n.i.o.		195.00	195.00		180.00	180.00		150.00	150.00		147.92	147.92		87.50	87.50	
Naranja Injerto (Mediano)	100 unid.	31.00	31.00		30.00	30.00		25.00	25.00		24.00	24.00		35.00	35.00		25.00	25.00		36.00	36.00		35.00	n.i.o.		50.00	50.00		40.00	40.00	
Naranja Criolla (Mediana)	100 unid.	25.00	25.00		22.50	22.50		25.00	25.00		26.50	25.00	-5.66	35.00	35.00		25.00	25.00		28.00	28.00		35.00	35.00		50.00	50.00		n.i.o.	n.i.o.	
Palta Bacon (Mediano)	100 unid.	n.i.o.	n.i.o.		n.i.o.	n.i.o.		n.i.o.	n.i.o.		n.i.o.	n.i.o.		n.i.o.	n.i.o.		380.00	380.00		n.i.o.	n.i.o.		n.i.o.	n.i.o.		n.i.o.	n.i.o.		n.i.o.	n.i.o.	
Papaya Salvetti (Mediana)	100 unid.	660.00	616.67	-6.57	685.00	670.00	-2.19	600.00	600.00		350.00	325.00	-7.14	650.00	650.00		500.00	500.00		600.00	600.00		650.00	650.00		550.00	550.00		475.00	475.00	
Piña Pucallpa (Mediana)	100 unid.	650.00	636.67	-2.05	640.00	640.00		500.00	500.00		275.00	275.00		1000.00	1000.00		800.00	800.00		800.00	800.00		950.00	950.00		520.00	520.00		425.00	425.00	
Plátano (Mediano)	100 unid.	43.50	43.50		47.50	47.50		60.00	60.00		22.00	22.00		45.00	45.00		40.00	40.00		50.00	50.00		70.00	75.00	7.14	57.50	57.50		30.00	30.00	
Sandia (Mediano)	Kg.	2.61	2.61		2.50	2.50		2.07	2.07		1.09	1.09		3.04	3.04		n.i.o.	n.i.o.		1.96	1.96		2.39	2.39		1.96	1.96		3.21	3.21	
Toronja Ruby Red (Mediana)	100 unid.	67.50	67.50		70.00	70.00		85.00	85.00		32.50	32.50		70.00	70.00		45.00	45.00		45.00	45.00		85.00	90.00	5.88	82.50	82.50		50.00	50.00	
Uva Blanca	Kg.	n.i.o.	n.i.o.		n.i.o.	n.i.o.		n.i.o.	n.i.o.		n.i.o.	n.i.o.		n.i.o.	n.i.o.		n.i.o.	n.i.o.		n.i.o.	n.i.o.		n.i.o.	n.i.o.		n.i.o.	n.i.o.		n.i.o.	n.i.o.	
Uva Negra	Kg.	n.i.o.	n.i.o.		n.i.o.	n.i.o.		n.i.o.	n.i.o.		n.i.o.	n.i.o.		n.i.o.	n.i.o.		n.i.o.	n.i.o.		n.i.o.	n.i.o.		n.i.o.	n.i.o.		n.i.o.	n.i.o.		n.i.o.	n.i.o.	
Uva Negra IMPORTADO	Kg.	n.i.o.	10.00		n.i.o.	n.i.o.		n.i.o.	n.i.o.		n.i.o.	n.i.o.		n.i.o.	n.i.o.		n.i.o.	n.i.o.		n.i.o.	n.i.o.		n.i.o.	n.i.o.		15.00	15.00		n.i.o.	n.i.o.	
Uva Blanca IMPORTADO	Kg.	n.i.o.	n.i.o.		n.i.o.	n.i.o.		n.i.o.	n.i.o.		13.04	13.04		n.i.o.	n.i.o.		n.i.o.	n.i.o.		n.i.o.	n.i.o.		n.i.o.	n.i.o.		24.35	24.35		n.i.o.	n.i.o.	
<b>CARNES - HUEVOS</b>																															
Carne de Pollo entero eviscerado	Kg.	14.73	14.73		14.72	14.72		14.00	14.00		14.50	14.50		14.45	14.18	-1.87	14.00	14.00		15.00	15.00		15.25	15.25		13.00	13.00		15.50	15.50	
Carne de cerdo en gancho	Kg.	18.00	18.00		18.65	18.65		20.00	20.00		16.00	16.00		20.50	20.50		22.00	22.00		17.50	17.50		22.00	22.00		23.00	23.00		18.50	18.50	
Carne de res en gancho	Kg.	21.50	21.50		21.50	21.50		20.50	20.50		19.00	19.00		24.00	24.00		22.25	22.25		22.75	22.75		21.00	21.00		17.25	17.25		16.50	16.50	
Huevo (Primera Calidad)	unid.	0.80	0.80		0.70	0.70		0.60	0.60		0.62	0.62		0.60	0.60		0.60	0.60		0.68	0.68		0.68	0.68		0.68	0.68		0.52	0.52	
Pacú	Kg.	n.i.o.	n.i.o.		30.00	30.00		25.00	25.00		25.00	25.00		30.00	30.00		n.i.o.	n.i.o.		n.i.o.	n.i.o.		n.i.o.	n.i.o.		24.50	24.50		28.50	28.50	
Pejerrey	Kg.	57.83	57.83		55.22	55.22		60.00	60.00		n.i.o.	n.i.o.		54.43	54.43		n.i.o.	n.i.o.		n.i.o.	n.i.o.		n.i.o.	n.i.o.		n.i.o.	n.i.o.		n.i.o.	n.i.o.	
Surubí	Kg.	n.i.o.	n.i.o.		41.00	41.00		38.00	38.00		30.00	30.00		40.00	40.00		n.i.o.	n.i.o.		n.i.o.	n.i.o.		n.i.o.	n.i.o.		24.50	24.50		27.00	27.00	
Trucha	Kg.	25.22	25.22		29.13	29.13		35.00	35.00		n.i.o.	n.i.o.		31.30	31.30		n.i.o.	n.i.o.		n.i.o.	n.i.o.		n.i.o.	n.i.o.		n.i.o.	n.i.o.		n.i.o.	n.i.o.	

REFERENCIA:



Alza



Baja



Se mantiene

n.i.o.: No Ingreso Oferta

**Fuente: OAP-MDRyT**

# PRECIOS MAYORISTA DE PRODUCTOS AGROPECUARIOS Y AGROINDUSTRIALES

PRODUCTOS Y SUS CARACTERISTICAS	UNIDAD	EL ALTO			LA PAZ			COCHABAMBA			SANTA CRUZ			ORURO			TARIJA			SUCRE			POTOSI			COBIJA			TRINIDAD		
		12-08-19	13-08-19	VAR%	12-08-19	13-08-19	VAR%	12-08-19	13-08-19	VAR%	12-08-19	13-08-19	VAR%	12-08-19	13-08-19	VAR%	12-08-19	13-08-19	VAR%	12-08-19	13-08-19	VAR%	12-08-19	13-08-19	VAR%	12-08-19	13-08-19	VAR%	12-08-19	13-08-19	VAR%
<b>GRANOS - AGROINDUSTRIALES</b>																															
Aceite vegetal a granel	Lt.	7.50	7.50		7.40	7.40		7.63	7.63		7.25	7.25		7.50	7.50		n.i.o.	n.i.o.		7.00	7.00		7.50	7.50		n.i.o.	n.i.o.		9.00	9.00	
Aceite vegetal envasado	BIDON 900 cc.	10.25	10.25		9.91	9.91		10.42	10.42		9.16	9.16		10.50	10.50		9.30	9.30		10.50	10.50		10.25	10.25		n.i.o.	n.i.o.		6.98	6.98	
Aceite vegetal envasado IMPORTADO	BIDON 900 cc.	7.20	7.20		7.65	7.65		n.i.o.	n.i.o.		7.38	7.38		7.99	7.99		6.75	6.75		6.98	6.98		6.89	6.89		6.60	6.60		7.38	7.38	
Amaranto	46 Kg.	n.i.o.	n.i.o.		n.i.o.	n.i.o.		n.i.o.	n.i.o.		n.i.o.	n.i.o.		n.i.o.	n.i.o.		n.i.o.	n.i.o.		n.i.o.	n.i.o.		n.i.o.	n.i.o.		n.i.o.	n.i.o.		n.i.o.	n.i.o.	
Arroz de primera	qq.	303.33	303.33		311.67	311.67		290.00	290.00		292.50	288.75	-1.28	290.00	290.00		300.00	300.00		265.00	265.00		280.00	280.00		n.i.o.	n.i.o.		185.00	185.00	
Arroz económico	qq.	200.00	200.00		215.00	215.00		207.50	207.50		177.50	172.50	-2.82	220.00	220.00		180.00	180.00		180.00	180.00		200.00	200.00		n.i.o.	n.i.o.		162.50	162.50	
Arroz de segunda	qq.	262.50	262.50		260.00	260.00		250.00	250.00		227.50	226.25	-0.55	250.00	250.00		210.00	210.00		245.00	245.00		240.00	240.00		n.i.o.	n.i.o.		170.00	170.00	
Arroz de primera IMPORTADO	qq.	213.90	213.90		220.00	220.00		230.00	230.00		253.00	253.00		230.00	230.00		202.40	202.40		220.80	220.80		n.i.o.	n.i.o.		214.67	214.67		276.00	276.00	
Azúcar blanco	qq.	160.00	160.00		160.00	160.00		160.00	165.00	3.13	145.00	150.00	3.45	170.00	170.00		160.00	160.00		150.00	150.00		150.00	150.00		n.i.o.	n.i.o.		217.50	217.50	
Azúcar blanco IMPORTADO	SACO qq.	n.i.o.	n.i.o.		n.i.o.	n.i.o.		n.i.o.	n.i.o.		n.i.o.	n.i.o.		n.i.o.	n.i.o.		n.i.o.	n.i.o.		n.i.o.	n.i.o.		n.i.o.	n.i.o.		170.20	170.20		n.i.o.	n.i.o.	
Café molido	Kg.	n.i.o.	n.i.o.		42.00	42.00		40.00	40.00		40.00	40.00		45.00	45.00		50.00	50.00		n.i.o.	n.i.o.		40.00	40.00		n.i.o.	n.i.o.		n.i.o.	n.i.o.	
Café en grano (Mediano)	qq.	n.i.o.	n.i.o.		n.i.o.	n.i.o.		n.i.o.	n.i.o.		n.i.o.	n.i.o.		n.i.o.	n.i.o.		3986.67	3986.67		n.i.o.	n.i.o.		n.i.o.	n.i.o.		n.i.o.	n.i.o.		n.i.o.	n.i.o.	
Cebada en grano	@	47.50	47.50		49.38	49.38		35.00	35.00		n.i.o.	n.i.o.		45.00	45.00		n.i.o.	n.i.o.		22.50	22.50		27.50	27.50		n.i.o.	n.i.o.		n.i.o.	n.i.o.	
Charque de llama	Kg.	54.00	54.00		n.i.o.	n.i.o.		68.00	68.00		n.i.o.	n.i.o.		120.00	120.00		n.i.o.	n.i.o.		165.00	165.00		110.00	110.00		n.i.o.	n.i.o.		n.i.o.	n.i.o.	
Chucho (Mediano)	qq.	352.50	352.50		365.00	365.00		370.00	370.00		400.00	400.00		300.00	320.00	6.67	480.00	480.00		560.00	560.00		470.00	470.00		n.i.o.	n.i.o.		815.00	815.00	
Fideo	@	75.00	75.00		75.00	75.00		68.00	68.00		73.00	73.00		78.00	78.00		75.00	75.00		70.00	70.00		67.50	67.50		90.00	90.00		75.00	75.00	
Frejol Negro (Mediano)	qq.	390.00	390.00		375.00	375.00		360.00	360.00		190.00	190.00		n.i.o.	n.i.o.		n.i.o.	n.i.o.		275.00	275.00		n.i.o.	n.i.o.		n.i.o.	n.i.o.		n.i.o.	n.i.o.	
Girasol (Pequeño color café rayado)	qq.	n.i.o.	n.i.o.		n.i.o.	n.i.o.		n.i.o.	n.i.o.		n.i.o.	n.i.o.		n.i.o.	n.i.o.		n.i.o.	n.i.o.		n.i.o.	n.i.o.		n.i.o.	n.i.o.		n.i.o.	n.i.o.		n.i.o.	n.i.o.	
Harina blanca	46 Kg.	180.00	180.00		182.98	182.98		174.80	174.80		188.60	188.60		n.i.o.	n.i.o.		n.i.o.	n.i.o.		n.i.o.	n.i.o.		n.i.o.	n.i.o.		n.i.o.	n.i.o.		215.00	215.00	
Harina blanca IMPORTADO	SACO 46 Kg.	161.00	161.00		165.60	165.60		165.60	165.60		165.60	165.60		165.60	165.60		165.60	165.60		170.20	170.20		165.60	165.60		210.98	210.98		184.00	184.00	
Leche fluida	BIDON 946 ml.	5.70	5.70		5.70	5.70		5.70	5.70		5.70	5.70		5.60	5.60		4.75	4.75		5.50	5.50		6.00	6.00		n.i.o.	n.i.o.		5.88	5.88	
Leche en polvo	LATA 2500 grs.	150.00	150.00		150.00	150.00		160.00	160.00		150.00	150.00		163.00	163.00		150.00	150.00		155.00	155.00		160.00	160.00		165.00	165.00		166.25	166.25	
Manteca de cerdo IMPORTADO	LATA 17 Kg.	210.00	210.00		215.00	215.00		217.00	217.00		180.00	180.00		220.00	220.00		227.50	227.50		215.00	215.00		230.00	230.00		n.i.o.	n.i.o.		n.i.o.	n.i.o.	
Manteca vegetal	CAJA 17 Kg.	215.00	215.00		212.00	212.00		225.00	225.00		215.00	215.00		200.00	200.00		219.00	219.00		210.00	210.00		220.00	220.00		n.i.o.	n.i.o.		217.50	217.50	
Maní con cáscara rojo	qq.	351.67	351.67		360.00	360.00		430.00	430.00		340.00	340.00		457.50	457.50		400.00	400.00		370.00	370.00		420.00	420.00		n.i.o.	n.i.o.		n.i.o.	n.i.o.	
Maíz Blanco (Grande)	qq.	332.50	332.50		560.00	560.00		400.00	400.00		360.00	360.00		360.00	360.00		310.00	310.00		240.00	240.00		260.00	260.00		n.i.o.	n.i.o.		n.i.o.	n.i.o.	
Maíz amarillo duro	qq.	112.50	112.50		115.00	115.00		78.00	78.00		55.00	55.00		87.50	87.50		65.00	65.00		75.00	75.00		120.00	120.00		79.58	79.58		85.00	85.00	
Maíz amarillo duro IMPORTADO	qq.	n.i.o.	n.i.o.		n.i.o.	n.i.o.		n.i.o.	n.i.o.		n.i.o.	n.i.o.		n.i.o.	n.i.o.		n.i.o.	n.i.o.		n.i.o.	n.i.o.		n.i.o.	n.i.o.		n.i.o.	n.i.o.		n.i.o.	n.i.o.	
Quinua Real	qq.	780.00	780.00		850.00	850.00		750.00	750.00		n.i.o.	n.i.o.		555.00	555.00		n.i.o.	n.i.o.		n.i.o.	n.i.o.		680.00	680.00		n.i.o.	n.i.o.		n.i.o.	n.i.o.	
Sorgo	qq.	n.i.o.	n.i.o.		100.00	100.00		60.00	60.00		48.00	48.00		87.50	87.50		n.i.o.	n.i.o.		62.50	62.50		100.00	100.00		n.i.o.	n.i.o.		n.i.o.	n.i.o.	
Soya en grano	qq.	200.00	200.00		210.00	210.00		230.00	230.00		150.00	150.00		n.i.o.	n.i.o.		n.i.o.	n.i.o.		190.00	190.00		n.i.o.	n.i.o.		n.i.o.	n.i.o.		n.i.o.	n.i.o.	
Sésamo (Escobero)	qq.	n.i.o.	n.i.o.		760.00	760.00		780.00	780.00		n.i.o.	n.i.o.		n.i.o.	n.i.o.		n.i.o.	n.i.o.		n.i.o.	n.i.o.		n.i.o.	n.i.o.		n.i.o.	n.i.o.		n.i.o.	n.i.o.	
Trigo en grano	qq.	220.00	220.00		230.00	230.00		210.00	210.00		n.i.o.	n.i.o.		n.i.o.	n.i.o.		155.00	155.00		145.00	145.00		155.00	155.00		n.i.o.	n.i.o.		n.i.o.	n.i.o.	
Trigo pelado	qq.	250.00	250.00		275.00	275.00		340.00	340.00		245.00	245.00		315.00	315.00		245.00	245.00		205.00	205.00		320.00	320.00		n.i.o.	n.i.o.		n.i.o.	n.i.o.	
Tunta	qq.	840.00	840.00		1010.00	1010.00		730.00	730.00		720.00	720.00		1040.00	1040.00		960.00	960.00		n.i.o.	n.i.o.		n.i.o.	n.i.o.		n.i.o.	n.i.o.		n.i.o.	n.i.o.	
Tunta . IMPORTADO	50 Kg.	1116.67	1116.67		1130.00	1130.00		1010.00	1010.00		869.57	869.57		1200.00	1200.00		n.i.o.	n.i.o.		n.i.o.	n.i.o.		n.i.o.	n.i.o.		n.i.o.	n.i.o.		n.i.o.	n.i.o.	

Nota: El precio de pollo que se reflejan en el boletín diario correspondiente a la ciudad de Tarija, pertenece a la producción local.

REFERENCIA: ■ Alza ■ Baja ■ Se mantiene n.i.o.: No Ingreso Oferta

**Fuente: OAP-MDRyT**

# PRECIOS MAYORISTAS DE LA CARNE DE POLLO ENTERO EVISCERADO Y AZÚCAR BLANCO

**13 DE AGOSTO DE 2019**

## CARNE DE POLLO — AGENCIA

CIUDAD	SOFÍA	IMBA	ALG	PIO RICO	PROMEDIO
EI ALTO	14.80	14.70	n.i.o.	14.70	14,73
LA PAZ	14.50	14.75	n.i.o.	14.90	14,72
COCHABAMBA	14.50	14.50	14.00	13.00	14,00
SANTA CRUZ	14.50	14.50	n.i.o.	n.i.o.	14,50
ORURO	14.50	14.00	14.20	14.00	14,18
SUCRE	n.i.o.	15.00	n.i.o.	15.00	15,00
POTOSI	n.i.o.	15.00	15.50	n.i.o.	15,25
TRINIDAD	15.50	n.i.o.	n.i.o.	n.i.o.	15,50

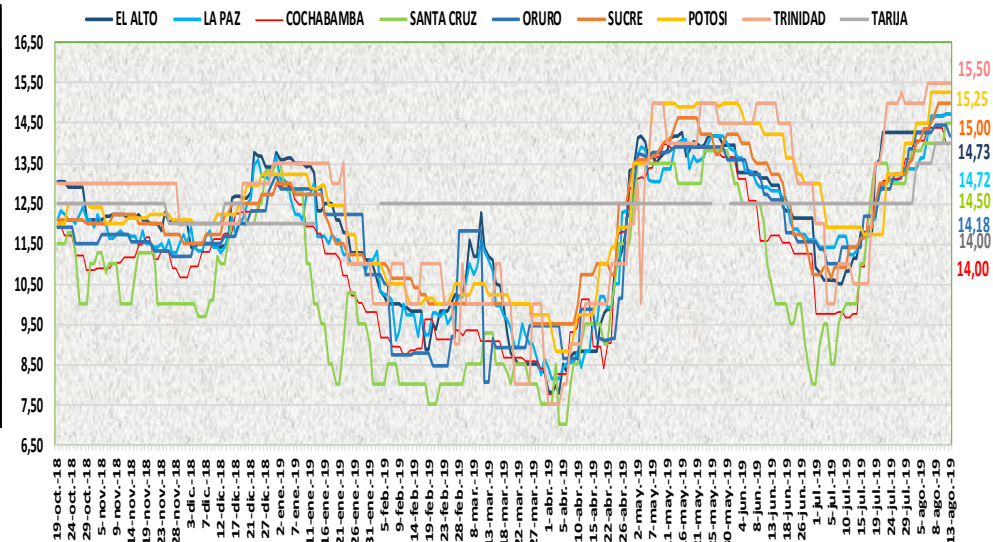

En el reporte de esta jornada bajó de precio la carne de pollo entero eviscerado en la ciudad de Oruro de las marcas SOFIA, ALG y PIO RICO debido a la buena oferta registrado en los diferentes centros de abasto de esta ciudad.

**13 DE AGOSTO DE 2019**

## AZUCAR BLANCO — MARCAS

CIUDAD	LA BELGICA		UNAGRO		GUABIRÁ		SAN AURELIO		BERMEJO	
	Bs/qq	Bs/Kg	Bs/qq	Bs/Kg	Bs/qq	Bs/Kg	Bs/qq	Bs/Kg	Bs/qq	Bs/Kg
EI ALTO	163.33	3.55	n.i.o.	n.i.o.	n.i.o.	n.i.o.	160.00	3.48	n.i.o.	n.i.o.
LA PAZ	162.33	3.53	n.i.o.	n.i.o.	n.i.o.	n.i.o.	160.00	3.48	n.i.o.	n.i.o.
COCHABAMBA	165.00	3.59	165.00	3.59	165.00	3.59	165.00	3.59	n.i.o.	n.i.o.
SANTA CRUZ	n.i.o.	n.i.o.	n.i.o.	n.i.o.	205.00	4.46	150.00	3.26	n.i.o.	n.i.o.
ORURO	n.i.o.	n.i.o.	170.00	3.70	n.i.o.	n.i.o.	170.00	3.70	180.00	3.91
SUCRE	n.i.o.	n.i.o.	n.i.o.	n.i.o.	n.i.o.	n.i.o.	150.00	3.26	160.00	3.48
TARIJA	n.i.o.	n.i.o.	n.i.o.	n.i.o.	n.i.o.	n.i.o.	n.i.o.	n.i.o.	160.00	3.48
POTOSI	n.i.o.	n.i.o.	n.i.o.	n.i.o.	n.i.o.	n.i.o.	150.00	3.26	175.00	3.80
TRINIDAD	n.i.o.	n.i.o.	215.00	4.67	220.00	4.78	n.i.o.	n.i.o.	n.i.o.	n.i.o.

En esta jornada subió de precio el azúcar blanco en las ciudades de Cochabamba y Santa Cruz de las marcas LA BELGICA, UNAGRO, GUABIRA y SAN AURELIO debido a la buena oferta y a la regulación de precios por parte del sector cañero.

REFERENCIA:

Alza (Red) Baja (Green) Se mantiene (Yellow)

n.i.o.: No Ingreso Oferta

Fuente: OAP-MDRyT

## COMENTARIOS DE PRODUCTOS AGROPECUARIOS Y AGROINDUSTRIALES

**El Alto.** - Subieron de precio; la papa huaycha de Colomi, Palca, Araca y Patacamaya, la arveja blanca de Sorata, la cebolla verde de Sapahaqui, el limón tahití de Cochabamba debido a la baja oferta de estos productos. Bajo de precio; la papaya de Alto Beni porque ingreso producto fresco al mercado y se vio buen abastecimiento, la piña de Chimore hay buena oferta en el mercado.

**La Paz.** - Subieron de precio; la arveja de Cochabamba, la cebolla cola verde procedente de Sapahaqui, el haba Palca y Sorata este incremento se debe más que todo por la buena demanda de estos productos y al poco ingreso. Bajaron de precio; el locoto de Cochabamba, el pimentón de Palca, la vainita Cochabamba esto es porque son de anteriores ingresos y su calidad es baja ya que por el frio está dañando la calidad del producto, la zanahoria de Patacamaya por ser producto sin clasificar debido a esto su oferta es mayor que la demanda.

**Cochabamba.** - Subieron de precio; el azúcar blanco en sus diferentes marcas debido a que la demanda es mayor que la oferta en el mercado, la cebolla cabeza de Mizque hoy solo hay remanente para su comercialización, el haba que ingreso desde Colomi en menor cantidad debido a esto se incrementó.

**Santa Cruz.** - Subieron de precio; el azúcar blanco ha sufrido un incremento ya que los productores indican que la elevada oferta los ha llevado a comercializar el quintal por debajo de los costos de producción y elevar el precio es un intento de equilibrar la situación. Bajaron de precio; el arroz de primera, segunda y el económico han sufrido un ligero descenso en los precios pues hoy llegaron a la feria algunas cargas que elevaron la oferta y con la diversidad de ofertantes los precios cayeron un poco, la arveja verde, tomate, el pimentón, haba verde y la zanahoria han llegado moderada oferta y de buena calidad.

**Oruro.** - Subieron de precio; el haba y nabo las cuales ingresan de Cochabamba, el tomate de Tarija, la vainita de Colomi por llegar pocos volúmenes de las zonas de producción, el chuño de Sacaca esto es por estar llegando con otros costos indican que es por la época. Bajaron de precio; la papa desiré de Tarija, la arveja y la cebolla verde procedentes de Cochabamba, la zanahoria de Mizque y Paria por la buena oferta, la carne de pollo en sus distintas marcas baja levemente su precio por la buena oferta. Nota. - no existe en oferta camote de Perú, también la manzana de Argentina.

**Sucre.** - Subieron de precio; la arveja de Santa Cruz debido a la baja oferta y por la no llegada, el haba llega en poca cantidad de Cochabamba, el pimentón debido a la baja oferta de este producto de Santa Cruz y Cochabamba, el tomate de Tarija y Cochabamba por la baja oferta que presentan estos productos, el limón tahití de Santa Cruz debido a la regular oferta de este producto. Nota. - No se registra la frutilla debido a la no llegada de este producto.

**Tarija.** - Subieron de precio; la banana cavendish procedente de Villa Tunari, la arveja verde de Entre ríos (La Moreta) y Uriondo, la cebolla verde de Tarija, Villa de San Lorenzo y Uriondo, el tomate perita y el pimentón californiano procedente de Entre ríos (La Moreta) y Padcaya debido a la baja oferta y alta demanda de estos productos.

**Potosí.** - Subieron de precio; la oca de Potosí, Chuquisaca y Cochabamba, la papalisa de Potosí, la cebolla cabeza de Mizque, la lechuga de Potosí y Tarija, la zanahoria de las Carreras, el plátano de La Paz, la lima y toronja que ingresan de Tarija y santa Cruz debido a la reducción en su oferta, la variabilidad de precios y a la especulación de estos productos en los mercados de abasto. Nota. - Para esta jornada no se comercializa el haba verde y la naranja injerta en los mercados mayoristas.

**Trinidad.** - Subió de precio; la banana de Chimore, también está ingresando en pequeñas cantidades del municipio de San Andrés.