

N° 0208

BOLETIN DIARIO DE PRECIOS MAYORISTA

Viernes, 13 de Septiembre de 2019

PRODUCTOS Y SUS CARACTERISTICAS	UNIDAD	EI ALTO			LA PAZ			COCHABAMBA			SANTA CRUZ			ORURO			TARIJA			SUCRE			POTOSI			COBIJA			TRINIDAD		
		12-09-19	13-09-19	VAR %	12-09-19	13-09-19	VAR %	12-09-19	13-09-19	VAR %	12-09-19	13-09-19	VAR %	12-09-19	13-09-19	VAR %	12-09-19	13-09-19	VAR %	12-09-19	13-09-19	VAR %	12-09-19	13-09-19	VAR %	12-09-19	13-09-19	VAR %			
TUBERCULOS - RAICES																															
Papa Desiree (Mediana)	@	47.50	47.50		43.33	43.33		57.78	57.78		38.00	40.00	5.26	43.33	43.33		38.75	38.75		40.00	40.00		43.13	43.13		n.i.o.	n.i.o.		65.00	65.00	
Papa Huaycha o Imilla (Mediana)	@	44.44	43.61	-1.87	42.96	42.96		54.44	54.44		45.00	45.00		50.00	48.89	-2.22	n.i.o.	n.i.o.		45.00	45.00		42.50	42.50		65.00	65.00		65.00	65.00	
Papa Holandesa (Mediana) IMPORTADO	@	42.22	42.22		44.44	44.44		n.i.o.	n.i.o.		n.i.o.	n.i.o.		55.56	55.56		n.i.o.	n.i.o.		n.i.o.	n.i.o.		n.i.o.	n.i.o.		60.00	60.00		n.i.o.	n.i.o.	
Papalisa Cáscara Roja o Amarilla (Mediana)	@	50.00	50.00		45.00	45.00		40.00	40.00		31.00	31.00		38.89	38.89		35.00	35.00		42.50	42.50		60.00	60.00		n.i.o.	n.i.o.		67.50	67.50	
Yuca (Mediano - Grande)	Kg	3.10	3.10		n.i.o.	n.i.o.		3.04	3.04		1.58	1.70	7.59	5.22	5.22		3.26	3.26		2.61	2.61		n.i.o.	n.i.o.		2.61	2.61		2.28	3.15	38.16
HORTALIZAS																															
Ajo	@	170.00	170.00		152.50	152.50		162.50	162.50		120.00	120.00		n.i.o.	n.i.o.		125.00	125.00		150.00	150.00		110.00	110.00		172.50	172.50		147.50	147.50	
AjÍ en Vaina	@	n.i.o.	n.i.o.		n.i.o.	n.i.o.		287.50	287.50		318.33	318.33		n.i.o.	n.i.o.		250.00	250.00		150.00	150.00		230.00	230.00		n.i.o.	n.i.o.		442.50	442.50	
AjÍ en Vaina IMPORTADO	BOLSA @	350.00	350.00		330.00	330.00		312.50	312.50		340.00	340.00		350.00	350.00		300.00	300.00		n.i.o.	n.i.o.		n.i.o.	n.i.o.		n.i.o.	n.i.o.		385.00	385.00	
Arveja Verde (Mediana)	@	110.00	110.00		105.00	105.00		85.00	85.00		80.00	80.00		110.00	110.00		70.00	70.00		57.50	60.00	4.35	85.00	85.00		105.00	110.00	4.76	132.00	132.00	
Cebolla Verde (sin clasificar)	Kg	3.04	3.04		2.39	2.83	18.41	2.26	2.09	-7.52	2.39	2.35	-1.67	2.17	2.03	-6.45	1.74	1.41	-18.97	3.48	3.04	-12.64	2.43	2.43		n.i.o.	n.i.o.		3.15	3.15	
Cebolla cabeza (Mediana)	Kg	2.69	2.69		3.48	3.48		3.04	3.37	10.86	2.26	2.26		3.48	3.48		3.04	3.04		3.15	2.83	-10.16	3.26	3.26		n.i.o.	n.i.o.		4.26	4.26	
Cebolla cabeza (Mediana) IMPORTADO	Kg	2.90	2.90		3.77	3.82	1.33	n.i.o.	n.i.o.		n.i.o.	n.i.o.		n.i.o.	n.i.o.		n.i.o.	n.i.o.		n.i.o.	n.i.o.		n.i.o.	n.i.o.		4.78	4.35	-9.00	n.i.o.	n.i.o.	
Haba Verde Grande	@	77.50	85.00	9.68	105.00	105.00		50.00	50.00		47.50	40.00	-15.79	80.00	80.00		62.50	50.00	-20.00	70.00	50.00	-28.57	90.00	90.00		102.50	105.00	2.44	135.00	135.00	
Locoto (Mediano)	Kg	5.13	5.13		5.65	5.65		3.48	3.48		4.35	4.35		3.48	3.28	-5.75	5.22	5.22		4.35	4.67	7.36	3.91	3.48	-11.00	n.i.o.	n.i.o.		5.43	5.43	
Maíz Choclo (Mediano)	100 unid.	n.i.o.	168.00		200.00	205.00	2.50	180.00	180.00		160.00	160.00		180.00	180.00		n.i.o.	n.i.o.		240.00	240.00		n.i.o.	n.i.o.		n.i.o.	n.i.o.		n.i.o.	n.i.o.	
Nabo (Mediano)	@	27.78	27.78		34.44	31.11	-9.67	20.00	20.00		23.00	23.00		29.17	29.17		12.50	12.50		n.i.o.	n.i.o.		30.00	30.00		82.50	82.50		52.50	52.50	
Pimentón Californiano (sin clasificar)	Kg	6.52	6.96	6.75	7.83	7.83		7.83	7.83		4.35	4.06	-6.67	7.83	8.70	11.11	5.22	5.22		10.00	10.00		8.26	8.26		n.i.o.	n.i.o.		11.30	11.30	
Tomate Perita Híbrido (Mediano)	Kg	1.98	1.96	-1.01	2.69	3.67	36.43	2.20	2.20		1.47	1.22	-17.01	3.67	3.67		1.71	1.71		2.20	2.20		2.93	2.44	-16.72	n.i.o.	n.i.o.		1.83	2.08	13.66
Tomate Perita Híbrido (Mediano) IMPORTADO	Kg	2.20	2.20		2.93	3.42	16.72	n.i.o.	n.i.o.		n.i.o.	n.i.o.		n.i.o.	n.i.o.		n.i.o.	n.i.o.		n.i.o.	n.i.o.		n.i.o.	n.i.o.		4.64	4.89	5.39	n.i.o.	n.i.o.	
Vainita Blanca Arbustiva (sin clasificar)	Kg	8.70	8.70		8.26	8.26		8.70	8.26	-5.06	6.74	6.30	-6.53	8.70	8.70		8.70	8.70		10.00	10.00		8.26	7.83	-5.21	9.35	9.78	4.60	11.48	11.48	
Zanahoria (sin clasificar)	Kg	1.52	1.74	14.47	1.93	1.84	-4.66	1.35	1.74	28.89	1.65	1.65		1.74	1.57	-9.77	1.96	2.12	8.16	2.80	2.42	-13.57	2.07	2.07		5.22	5.22		4.13	4.13	
Zapallo .	Kg	1.74	1.74		2.61	2.61		1.96	1.96		1.47	1.47		2.17	2.17		1.96	1.96		2.61	2.61		2.39	2.39		n.i.o.	n.i.o.		3.70	3.70	

REFERENCIA:

■ Alza ■ Baja ■ Se mantiene n.i.o.: No Ingreso Oferta

Fuente: OAP-MDRyT

PRECIOS MAYORISTA DE PRODUCTOS AGROPECUARIOS Y AGROINDUSTRIALES

PRODUCTOS Y SUS CARACTERISTICAS	UNIDAD	EI ALTO			LA PAZ			COCHABAMBA			SANTA CRUZ			ORURO			TARJA			SUCRE			POTOSI			COBIZA			TRINIDAD			
		12-09-19	13-09-19	VAR %	12-09-19	13-09-19	VAR %	12-09-19	13-09-19	VAR %	12-09-19	13-09-19	VAR %	12-09-19	13-09-19	VAR %	12-09-19	13-09-19	VAR %	12-09-19	13-09-19	VAR %	12-09-19	13-09-19	VAR %	12-09-19	13-09-19	VAR %	12-09-19	13-09-19	VAR %	
FRUTAS																																
Banana Cavendish (Mediana)	100 unid.	28.00	28.00		28.00	28.00		38.00	38.00		45.00	45.00		32.00	32.00		42.00	42.00		39.00	39.00		40.00	40.00		70.00	70.00		37.50	37.50		
Damasco (Mediano)	100 unid.	n.i.o.	n.i.o.		n.i.o.	n.i.o.		n.i.o.	n.i.o.		n.i.o.	n.i.o.		n.i.o.	n.i.o.		n.i.o.	n.i.o.		n.i.o.	n.i.o.		n.i.o.	n.i.o.		n.i.o.	n.i.o.		n.i.o.	n.i.o.		
Durazno (Mediano)	100 unid.	n.i.o.	n.i.o.		n.i.o.	n.i.o.		n.i.o.	n.i.o.		n.i.o.	n.i.o.		n.i.o.	n.i.o.		n.i.o.	n.i.o.		n.i.o.	n.i.o.		n.i.o.	n.i.o.		n.i.o.	n.i.o.		n.i.o.	n.i.o.		
Durazno (Mediano) IMPORTADO	100 unid.	n.i.o.	n.i.o.		n.i.o.	n.i.o.		n.i.o.	n.i.o.		n.i.o.	n.i.o.		n.i.o.	n.i.o.		n.i.o.	n.i.o.		n.i.o.	n.i.o.		n.i.o.	n.i.o.		n.i.o.	n.i.o.		n.i.o.	n.i.o.		
Fruítilla (sin clasificar)	CAJA 100 unid.	n.i.o.	23.50		17.00	15.00	-11.76	12.00	12.00		12.22	12.22		n.i.o.	n.i.o.		18.00	18.00		16.50	16.50		n.i.o.	n.i.o.		n.i.o.	n.i.o.		n.i.o.	n.i.o.		
Limón Tahiti (Mediano)	100 unid.	49.00	49.00		45.00	45.00		45.00	50.00	11.11	47.50	47.50		42.50	42.50		25.00	25.00		n.i.o.	n.i.o.		70.00	70.00		n.i.o.	n.i.o.		50.00	50.00		
Limón Sutil (Mediano)	100 unid.	n.i.o.	n.i.o.		n.i.o.	n.i.o.		40.00	40.00		40.00	40.00		n.i.o.	n.i.o.		30.00	30.00		35.00	35.00		32.50	32.50		47.50	47.50		50.00	50.00		
Mandarina Criolla (Mediana)	100 unid.	n.i.o.	n.i.o.		n.i.o.	n.i.o.		n.i.o.	n.i.o.		n.i.o.	n.i.o.		n.i.o.	n.i.o.		20.00	20.00		n.i.o.	n.i.o.		n.i.o.	n.i.o.		55.00	55.00		n.i.o.	n.i.o.		
Mandarina Japonesa (Mediano - Grande)	100 unid.	n.i.o.	n.i.o.		n.i.o.	n.i.o.		n.i.o.	n.i.o.		n.i.o.	n.i.o.		n.i.o.	n.i.o.		29.50	29.50		n.i.o.	n.i.o.		n.i.o.	n.i.o.		80.00	80.00		40.00	40.00		
Manga Manzana (Mediana)	100 unid.	n.i.o.	n.i.o.		n.i.o.	n.i.o.		n.i.o.	n.i.o.		n.i.o.	n.i.o.		n.i.o.	n.i.o.		n.i.o.	n.i.o.		n.i.o.	n.i.o.		n.i.o.	n.i.o.		n.i.o.	n.i.o.		n.i.o.	n.i.o.		
Manga Manzana (Mediana) IMPORTADO	CAJA 100 unid.	n.i.o.	n.i.o.		n.i.o.	n.i.o.		n.i.o.	n.i.o.		n.i.o.	n.i.o.		n.i.o.	n.i.o.		n.i.o.	n.i.o.		n.i.o.	n.i.o.		n.i.o.	n.i.o.		n.i.o.	n.i.o.		n.i.o.	n.i.o.		
Manzana (Mediana)	100 unid.	n.i.o.	n.i.o.		n.i.o.	n.i.o.		n.i.o.	n.i.o.		n.i.o.	n.i.o.		n.i.o.	n.i.o.		n.i.o.	n.i.o.		n.i.o.	n.i.o.		n.i.o.	n.i.o.		n.i.o.	n.i.o.		n.i.o.	n.i.o.		
Manzana Red Delicious Mapleado (Mediana) IMPORTADO	100 unid.	170.00	170.00		165.00	165.00		160.00	160.00		110.83	110.83		190.00	190.00		190.00	190.00		180.00	180.00		155.00	150.00	-3.23	147.92	147.92		87.50	87.50		
Naranja Injerto (Mediano)	100 unid.	31.00	31.00		29.00	29.00		25.00	25.00		21.00	20.00	-4.76	35.00	35.00		25.00	25.00		45.00	45.00		n.i.o.	n.i.o.		50.00	50.00		40.00	40.00		
Naranja Criolla (Mediana)	100 unid.	25.00	25.00		20.00	20.00		n.i.o.	n.i.o.		27.00	27.00		35.00	35.00		25.00	25.00		30.00	30.00		30.00	30.00		50.00	50.00		n.i.o.	n.i.o.		
Palta Bacon (Mediano)	100 unid.	n.i.o.	n.i.o.		n.i.o.	n.i.o.		n.i.o.	n.i.o.		n.i.o.	n.i.o.		n.i.o.	n.i.o.		400.00	400.00		n.i.o.	n.i.o.		n.i.o.	n.i.o.		n.i.o.	n.i.o.		n.i.o.	n.i.o.		
Papaya Salvietti (Mediana)	100 unid.	600.00	600.00		630.00	630.00		550.00	550.00		350.00	350.00		650.00	650.00		500.00	500.00		600.00	600.00		625.00	600.00	-4.00	550.00	550.00		475.00	475.00		
Piña Pucallpa (Mediana)	100 unid.	540.00	540.00		540.00	540.00		500.00	500.00		300.00	300.00		900.00	900.00		800.00	800.00		650.00	650.00		925.00	925.00		520.00	520.00		425.00	425.00		
Plátano (Mediano)	100 unid.	52.75	50.00	-5.21	50.00	50.00		48.00	48.00		20.00	20.00		45.00	45.00		40.00	40.00		50.00	50.00		65.00	65.00		57.50	57.50		30.00	30.00		
Sandía (Mediano)	Kg.	2.61	2.61		2.72	2.72		2.07	2.07		1.09	1.09		2.83	2.83		2.61	2.61		2.07	1.96	-5.31	2.61	2.61		1.96	1.96		3.21	3.21		
Toronja Ruby Red (Mediana)	100 unid.	95.00	100.00	5.26	80.00	80.00		100.00	100.00		35.00	35.00		70.00	70.00		57.50	57.50		80.00	80.00		90.00	80.00	-11.11	n.i.o.	n.i.o.		50.00	50.00		
Uva Blanca	Kg.	n.i.o.	n.i.o.		n.i.o.	n.i.o.		n.i.o.	n.i.o.		n.i.o.	n.i.o.		n.i.o.	n.i.o.		n.i.o.	n.i.o.		n.i.o.	n.i.o.		n.i.o.	n.i.o.		n.i.o.	n.i.o.		n.i.o.	n.i.o.		
Uva Negra	Kg.	n.i.o.	n.i.o.		n.i.o.	n.i.o.		n.i.o.	n.i.o.		n.i.o.	n.i.o.		n.i.o.	n.i.o.		n.i.o.	n.i.o.		n.i.o.	n.i.o.		n.i.o.	n.i.o.		n.i.o.	n.i.o.		n.i.o.	n.i.o.		
Uva Negra IMPORTADO	Kg.	9.78	9.57	-2.15	9.78	9.78		n.i.o.	n.i.o.		9.57	9.57		n.i.o.	n.i.o.		n.i.o.	n.i.o.		n.i.o.	n.i.o.		n.i.o.	n.i.o.		15.00	15.00		n.i.o.	n.i.o.		
Uva Blanca IMPORTADO	Kg.	n.i.o.	n.i.o.		n.i.o.	n.i.o.		n.i.o.	n.i.o.		12.17	12.17		n.i.o.	n.i.o.		n.i.o.	n.i.o.		n.i.o.	n.i.o.		n.i.o.	n.i.o.		n.i.o.	n.i.o.		24.35	n.i.o.	n.i.o.	
CARNES - HUEVOS																																
Carne de Pollo entero eviscerado	Kg.	14.30	14.33	0.21	14.02	14.27	1.78	13.48	13.48		12.00	12.50	4.17	13.68	13.68		14.00	14.00		14.65	14.65		14.60	14.60		13.50	13.50		13.00	13.00		
Carne de cerdo en gancho	Kg.	18.00	18.00		18.25	18.75	2.74	20.00	20.00		16.00	16.00		20.50	20.50		22.00	22.00		17.00	17.00		21.00	20.00	-4.76	23.00	23.00		18.50	18.50		
Carne de res en gancho	Kg.	21.50	21.50		21.50	21.50		20.23	20.23		19.00	19.00		24.00	24.00		22.25	22.25		22.75	22.75		21.00	21.00		17.25	17.25		16.50	16.50		
Huevo (Primera Calidad)	unid.	0.75	0.75		0.70	0.70		0.60	0.60		0.62	0.62		0.60	0.60		0.60	0.60		0.68	0.68		0.68	0.68		0.68	0.68		0.53	0.53		
Pacú	Kg.	n.i.o.	n.i.o.		40.00	40.00		24.00	24.00		25.00	25.00		30.00	30.00		n.i.o.	n.i.o.		n.i.o.	n.i.o.		n.i.o.	n.i.o.		24.50	24.50		27.00	27.00		
Pejerrey	Kg.	52.17	52.17		n.i.o.	43.48		60.00	60.00		n.i.o.	n.i.o.		54.43	54.43		n.i.o.	n.i.o.		n.i.o.	n.i.o.		n.i.o.	n.i.o.		n.i.o.	n.i.o.		n.i.o.	n.i.o.		
Surubí	Kg.	n.i.o.	n.i.o.		40.00	40.00		36.00	36.00		30.00	30.00		40.00	40.00		n.i.o.	n.i.o.		n.i.o.	n.i.o.		n.i.o.	n.i.o.		24.50	24.50		25.00	25.00		
Trucha	Kg.	25.22	25.22		31.30	31.30		35.00	35.00		n.i.o.	n.i.o.		31.30	31.30		n.i.o.	n.i.o.		n.i.o.	n.i.o.		n.i.o.	n.i.o.		n.i.o.	n.i.o.		n.i.o.	n.i.o.		

REFERENCIA:



Alza



Baja



Se mantiene

n.i.o.: No Ingreso Oferta

Fuente: OAP-MDRyT

PRECIOS MAYORISTA DE PRODUCTOS AGROPECUARIOS Y AGROINDUSTRIALES

PRODUCTOS Y SUS CARACTERISTICAS	UNIDAD	EI ALTO			LA PAZ			COCHABAMBA			SANTA CRUZ			ORURO			TARIJA			SUCRE			POTOSI			COBIJA			TRINIDAD		
		12-09-19	13-09-19	VAR%	12-09-19	13-09-19	VAR%	12-09-19	13-09-19	VAR%	12-09-19	13-09-19	VAR%	12-09-19	13-09-19	VAR%	12-09-19	13-09-19	VAR%	12-09-19	13-09-19	VAR%	12-09-19	13-09-19	VAR%	12-09-19	13-09-19	VAR%	12-09-19	13-09-19	VAR%
GRANOS - AGROINDUSTRIALES																															
Aceite vegetal a granel	Lt.	7.50	7.50		7.40	7.40		7.63	7.63		7.25	7.25		7.50	7.50		n.i.o.	n.i.o.		7.00	7.00		7.50	7.50		n.i.o.	n.i.o.		9.00	9.00	
Aceite vegetal envasado	BIDON 900 cc.	10.25	10.25		9.91	9.91		10.42	10.42		9.16	9.16		10.50	10.50		9.30	9.30		10.50	10.50		10.25	10.25		n.i.o.	n.i.o.		6.98	6.98	
Aceite vegetal envasado IMPORTADO	BIDON 900 cc.	7.20	7.20		7.65	7.65		n.i.o.	n.i.o.		7.38	7.38		7.99	7.99		6.75	6.75		6.98	6.98		6.89	6.89		6.65	6.65		7.38	7.38	
Amaranto	46 Kg.	n.i.o.	n.i.o.		n.i.o.	n.i.o.		n.i.o.	n.i.o.		n.i.o.	n.i.o.		n.i.o.	n.i.o.		n.i.o.	n.i.o.		n.i.o.	n.i.o.		n.i.o.	n.i.o.		n.i.o.	n.i.o.		n.i.o.	n.i.o.	
Arroz de primera	qq.	303.33	303.33		311.67	311.67		280.00	280.00		281.25	281.25		290.00	290.00		300.00	300.00		265.00	265.00		280.00	280.00		n.i.o.	n.i.o.		185.00	185.00	
Arroz económico	qq.	200.00	200.00		215.00	215.00		207.50	207.50		168.75	168.75		220.00	220.00		180.00	180.00		180.00	180.00		200.00	200.00		n.i.o.	n.i.o.		162.50	162.50	
Arroz de segunda	qq.	262.50	262.50		260.00	260.00		250.00	250.00		222.50	222.50		250.00	250.00		210.00	210.00		245.00	245.00		240.00	240.00		n.i.o.	n.i.o.		170.00	170.00	
Arroz de primera IMPORTADO	qq.	213.90	213.90		210.00	210.00		230.00	230.00		249.17	249.17		230.00	230.00		202.40	202.40		220.80	220.80		n.i.o.	n.i.o.		214.67	214.67		276.00	276.00	
Azúcar blanco	qq.	170.00	170.00		165.33	165.33		170.00	170.00		160.00	160.00		170.00	170.00		160.00	160.00		150.00	150.00		170.00	170.00		n.i.o.	n.i.o.		217.50	217.50	
Azúcar blanco IMPORTADO	SACO qq.	n.i.o.	n.i.o.		n.i.o.	n.i.o.		n.i.o.	n.i.o.		n.i.o.	n.i.o.		n.i.o.	n.i.o.		n.i.o.	n.i.o.		n.i.o.	n.i.o.		n.i.o.	n.i.o.		168.67	168.67		n.i.o.	n.i.o.	
Café molido	Kg.	n.i.o.	n.i.o.		42.00	42.00		40.00	40.00		40.00	40.00		45.00	45.00		50.00	50.00		n.i.o.	n.i.o.		40.00	40.00		n.i.o.	n.i.o.		n.i.o.	n.i.o.	
Café en grano (Mediano)	qq.	n.i.o.	n.i.o.		n.i.o.	n.i.o.		n.i.o.	n.i.o.		n.i.o.	n.i.o.		n.i.o.	n.i.o.		3986.67	3986.67		n.i.o.	n.i.o.		n.i.o.	n.i.o.		n.i.o.	n.i.o.		n.i.o.	n.i.o.	
Cebada en grano	@	47.50	47.50		49.38	49.38		35.00	35.00		n.i.o.	n.i.o.		45.00	45.00		n.i.o.	n.i.o.		22.50	22.50		27.50	27.50		n.i.o.	n.i.o.		n.i.o.	n.i.o.	
Charque de llama	Kg.	54.00	54.00		n.i.o.	n.i.o.		68.00	68.00		n.i.o.	n.i.o.		120.00	120.00		n.i.o.	n.i.o.		165.00	165.00		110.00	110.00		n.i.o.	n.i.o.		n.i.o.	n.i.o.	
Chuña (Mediano)	qq.	352.50	352.50		365.00	365.00		370.00	370.00		400.00	400.00		320.00	320.00		490.00	490.00		560.00	560.00		470.00	470.00		n.i.o.	n.i.o.		815.00	815.00	
Fideo	@	75.00	75.00		75.00	75.00		70.00	70.00		74.00	74.00		78.00	78.00		75.00	75.00		70.00	70.00		67.50	67.50		90.00	90.00		75.00	75.00	
Frejol Negro (Mediano)	qq.	390.00	390.00		375.00	375.00		360.00	360.00		160.00	160.00		n.i.o.	n.i.o.		n.i.o.	n.i.o.		275.00	275.00		n.i.o.	n.i.o.		n.i.o.	n.i.o.		n.i.o.	n.i.o.	
Girasol (Pequeño color café rayado)	qq.	n.i.o.	n.i.o.		n.i.o.	n.i.o.		n.i.o.	n.i.o.		n.i.o.	n.i.o.		n.i.o.	n.i.o.		n.i.o.	n.i.o.		n.i.o.	n.i.o.		n.i.o.	n.i.o.		n.i.o.	n.i.o.		n.i.o.	n.i.o.	
Harina blanca	46 Kg.	170.00	170.00		182.98	182.98		174.80	174.80		193.20	193.20		n.i.o.	n.i.o.		n.i.o.	n.i.o.		n.i.o.	n.i.o.		n.i.o.	n.i.o.		n.i.o.	n.i.o.		215.00	215.00	
Harina blanca IMPORTADO	SACO 46 Kg.	161.00	161.00		165.60	165.60		165.60	165.60		172.50	172.50		165.60	165.60		165.60	165.60		170.20	170.20		170.20	170.20		202.40	202.40		174.80	174.80	
Leche fluida	BIDON 946 ml.	5.70	5.70		5.70	5.70		5.70	5.70		5.70	5.70		5.60	5.60		4.50	4.50		5.50	5.50		6.00	6.00		n.i.o.	n.i.o.		5.88	5.88	
Leche en polvo	LATA 2500 grs.	150.00	150.00		150.00	150.00		160.00	160.00		150.00	150.00		163.00	163.00		150.00	150.00		155.00	155.00		155.00	158.00	1.94	165.00	165.00		166.25	166.25	
Manteca de cerdo IMPORTADO	LATA 17 Kg.	210.00	210.00		227.50	227.50		217.00	217.00		185.00	185.00		220.00	220.00		230.00	230.00		215.00	215.00		230.00	230.00		n.i.o.	n.i.o.		n.i.o.	n.i.o.	
Manteca vegetal	CAJA 17 Kg.	215.00	215.00		212.00	212.00		225.00	225.00		215.00	215.00		200.00	200.00		220.00	220.00		210.00	210.00		220.00	220.00		n.i.o.	n.i.o.		217.50	217.50	
Maní con cáscara rojo	qq.	351.67	351.67		360.00	360.00		430.00	430.00		330.00	330.00		457.50	457.50		400.00	400.00		370.00	370.00		420.00	420.00		n.i.o.	n.i.o.		n.i.o.	n.i.o.	
Maíz Blanco (Grande)	qq.	385.00	385.00		390.00	390.00		400.00	400.00		460.00	460.00		360.00	360.00		310.00	310.00		240.00	240.00		280.00	280.00		n.i.o.	n.i.o.		n.i.o.	n.i.o.	
Maíz amarillo duro	qq.	125.00	125.00		115.00	117.50	2.17	75.00	75.00		62.50	65.00	4.00	95.00	95.00		65.00	65.00		75.00	75.00		120.00	120.00		79.58	79.58		85.00	85.00	
Maíz amarillo duro IMPORTADO	qq.	n.i.o.	n.i.o.		n.i.o.	n.i.o.		n.i.o.	n.i.o.		n.i.o.	n.i.o.		n.i.o.	n.i.o.		n.i.o.	n.i.o.		n.i.o.	n.i.o.		n.i.o.	n.i.o.		n.i.o.	n.i.o.		n.i.o.	n.i.o.	
Quinoa Real	qq.	780.00	780.00		785.00	785.00		750.00	750.00		n.i.o.	n.i.o.		555.00	555.00		n.i.o.	n.i.o.		n.i.o.	n.i.o.		680.00	680.00		n.i.o.	n.i.o.		n.i.o.	n.i.o.	
Sorgo	qq.	n.i.o.	n.i.o.		100.00	100.00		65.00	65.00		45.00	45.00		87.50	87.50		n.i.o.	n.i.o.		62.50	62.50		100.00	100.00		n.i.o.	n.i.o.		n.i.o.	n.i.o.	
Soya en grano	qq.	200.00	200.00		210.00	210.00		230.00	230.00		150.00	150.00		n.i.o.	n.i.o.		n.i.o.	n.i.o.		190.00	190.00		n.i.o.	n.i.o.		n.i.o.	n.i.o.		n.i.o.	n.i.o.	
Sésamo (Escobero)	qq.	n.i.o.	n.i.o.		n.i.o.	n.i.o.		780.00	780.00		n.i.o.	n.i.o.		n.i.o.	n.i.o.		n.i.o.	n.i.o.		n.i.o.	n.i.o.		n.i.o.	n.i.o.		n.i.o.	n.i.o.		n.i.o.	n.i.o.	
Trigo en grano	qq.	220.00	220.00		217.50	217.50		210.00	210.00		n.i.o.	n.i.o.		n.i.o.	n.i.o.		155.00	155.00		145.00	145.00		155.00	155.00		n.i.o.	n.i.o.		n.i.o.	n.i.o.	
Trigo pelado	qq.	250.00	250.00		275.00	275.00		340.00	340.00		270.00	270.00		315.00	315.00		245.00	245.00		215.00	215.00		320.00	320.00		n.i.o.	n.i.o.		n.i.o.	n.i.o.	
Tunta	qq.	840.00	840.00		1010.00	1010.00		730.00	730.00		660.00	660.00		1040.00	1040.00		960.00	960.00		n.i.o.	n.i.o.		n.i.o.	n.i.o.		n.i.o.	n.i.o.		n.i.o.	n.i.o.	
Tunta . IMPORTADO	50 Kg.	1116.67	1116.67		1130.00	1130.00		1010.00	1010.00		847.83	847.83		1200.00	1200.00		n.i.o.	n.i.o.		n.i.o.	n.i.o.		n.i.o.	n.i.o.		n.i.o.	n.i.o.		n.i.o.	n.i.o.	

Nota: El precio de pollo que se reflejan en el boletín diario correspondiente a la ciudad de Tarija, pertenece a la producción local.

REFERENCIA: ■ Alza ■ Baja ■ Se mantiene n.i.o.: No Ingreso Oferta

Fuente: OAP-MDRyT

PRECIOS MAYORISTAS DE LA CARNE DE POLLO ENTERO EVISCERADO Y AZÚCAR BLANCO

13 DE SEPTIEMBRE DE 2019

CARNE DE POLLO — AGENCIA

CIUDAD	SOFÍA	IMBA	ALG	PIO RICO	PROMEDIO
EI ALTO	14.50	14.50	n.i.o.	14.00	14,33
LA PAZ	14.40	14.50	n.i.o.	13.90	14,27
COCHABAMBA	13.50	13.50	14.00	12.90	13,48
SANTA CRUZ	12.50	12.50	n.i.o.	n.i.o.	12,50
ORURO	14.00	14.00	13.50	13.20	13,68
SUCRE	n.i.o.	14.80	n.i.o.	14.50	14,65
POTOSI	n.i.o.	14.60	14.60	n.i.o.	14,60
TRINIDAD	13.00	n.i.o.	n.i.o.	n.i.o.	13,00

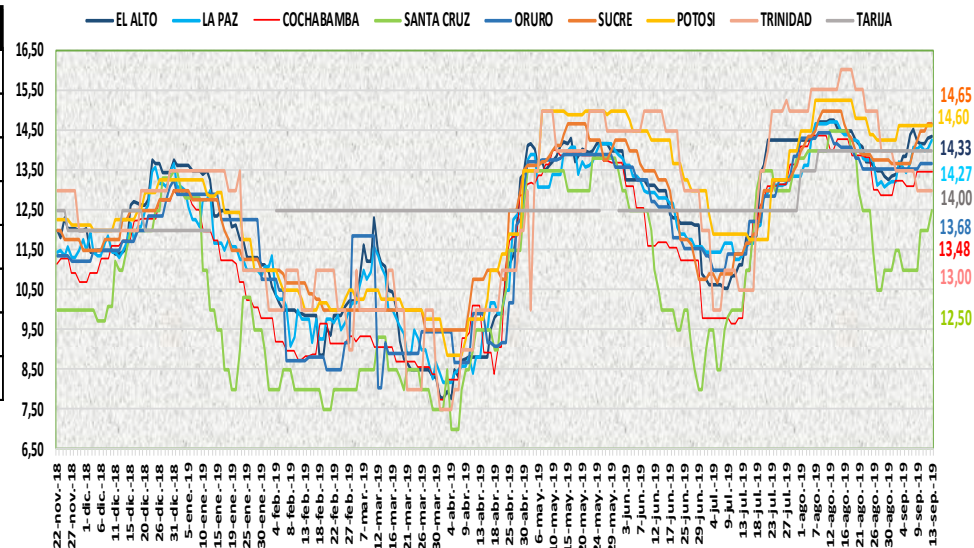

En esta jornada subió de precio la carne de pollo entero eviscerado en las ciudades de El Alto, La Paz y Santa Cruz de las marcas PIO RICO, SOFIA e IMBA debido a la baja oferta en centros de abasto y al poco abastecimiento de aves vivas en mataderos en zonas productoras.

13 DE SEPTIEMBRE DE 2019 AZUCAR BLANCO — MARCAS

CIUDAD	LA BELGICA		UNAGRO		GUABIRÁ		SAN AURELIO		BERMEJO	
	Bs/qg	Bs/Kg	Bs/qg	Bs/Kg	Bs/qg	Bs/Kg	Bs/qg	Bs/Kg	Bs/qg	Bs/Kg
EI ALTO	168.00	3.65	n.i.o.	n.i.o.	n.i.o.	n.i.o.	170.00	3.70	n.i.o.	n.i.o.
LA PAZ	168.00	3.65	n.i.o.	n.i.o.	n.i.o.	n.i.o.	165.33	3.59	n.i.o.	n.i.o.
COCHABAMBA	170.00	3.70	170.00	3.70	170.00	3.70	170.00	3.70	n.i.o.	n.i.o.
SANTA CRUZ	n.i.o.	n.i.o.	n.i.o.	n.i.o.	205.00	4.46	160.00	3.48	n.i.o.	n.i.o.
ORURO	n.i.o.	n.i.o.	170.00	3.70	n.i.o.	n.i.o.	170.00	3.70	180.00	3.91
SUCRE	n.i.o.	n.i.o.	n.i.o.	n.i.o.	n.i.o.	n.i.o.	150.00	3.26	160.00	3.48
TARIJA	n.i.o.	n.i.o.	n.i.o.	n.i.o.	n.i.o.	n.i.o.	n.i.o.	n.i.o.	160.00	3.48
POTOSI	n.i.o.	n.i.o.	n.i.o.	n.i.o.	n.i.o.	n.i.o.	170.00	3.70	187.50	4.08
TRINIDAD	n.i.o.	n.i.o.	215.00	4.67	220.00	4.78	n.i.o.	n.i.o.	n.i.o.	n.i.o.

De acuerdo al reporte de esta jornada se mantiene estable el precio del azúcar blanco en sus diferentes marcas en las ocho ciudades capitales.

REFERENCIA:

Alza (red square) Baja (green square) Se mantiene (yellow square)

n.i.o.: No Ingreso Oferta

Fuente: OAP-MDRyT

COMENTARIOS DE PRODUCTOS AGROPECUARIOS Y AGROINDUSTRIALES

El Alto. – Subió de precio; La papa huaycha nueva, Haba verde, Pimentón de Palca debido que no han podido cosechar por las lluvias en la zona. También zanahoria de Mizque debido al aumento de la demanda en el mercado, la carne de pollo marca PIO LINDO debido a que ha bajado la oferta en el mercado. Bajo de precio; Tomate de Luribay, plátano de Alto Beni debido a que ha aumentado la oferta. Nota. - Hoy ingreso al mercado zanahoria de Sucre de muy buena calidad.

La Paz. – Subieron de precio; cebolla verde de Cochabamba y Sapahaqui, maíz choclo de Rio Abajo, tomate perita de La Paz, Cochabamba y Tarija por su buena calidad y tamaño, cebolla cabeza de Perú, carne de pollo eviscerado de las marcas SOFIA y PIO RICO por su baja oferta y precios establecidos desde las zonas productoras, carne de cerdo en gancho por ser producto fresco; Bajo de precio; nabo de Cochabamba, zanahoria de Sucre y Cochabamba debido a que están llegando más de estos productos, frutilla sin clasificar de Comarapa, el limón sutil del Perú por la buena oferta.

Cochabamba. – Subió de precio; subió de precio limón tahití de Ypacani debido a que hoy se está comercializando solo remanentes, cebolla cabeza que ingresaron desde Mizque y Lajta esto se debe a que no ingreso en buena cantidad, zanahoria debido a que tampoco ingreso en buenas cantidades y presenta el mismo comportamiento que la cebolla. Bajo de precio; la cebolla verde del Valle Bajo y Valle Alto y al existir buena oferta, la vainita que también presenta mayor oferta desde los Valles Bajos.

Santa Cruz. – Subió de precio; pollo entero eviscerado por La baja oferta de aves en los mataderos, la crisis económica del sector productivo continúa provocando inestabilidad en los precios y la oferta. La temporada de producción del maíz amarillo duro se halla en un pico bajo y la oferta se ha reducido ligeramente provocando un aumento en los precios de esta jornada. Bajo de precio; cebolla verde, haba verde de los valles cruceños, pimentón por el buen abastecimiento, tomate pera, sigue llegando bastante oferta, y debido a las altas temperaturas el tomate se madura con más rapidez, vainita, lechuga crespa, sigue llegando mucha sobre oferta, han cosechado bastante en estos últimos días.

Oruro. – Subió de precio; El pimentón de Caranavi sube su precio por no llegar por las lluvias. Bajo de precio; La papa huaycha de Independencia, la cebolla verde de Cochabamba, el locoto de Colomi, la zanahoria de Cochabamba y Mizque, bajan sus precios por la buena oferta.

Sucre. – Subió de precio; la arveja de Santa Cruz y Cochabamba, locoto que llega desde Cochabamba debido a la regular oferta de este producto, Bajo de precio; la cebolla verde y la zanahoria de Potosí y Chuquisaca, la lima y la sandía provenientes de Santa Cruz, cebolla cabeza y el haba que llegan en buena cantidad existiendo buena oferta de estos productos siendo su demanda regular para este día.

Tarija. – Subió de precio; la zanahoria de Tomayapo (El puente), Villa de San Lorenzo, Tarija debido a una alta demanda por parte de viajeros, y Bajo de precio; la Cebolla verde de Tarija, Uriondo, Villa de san Lorenzo y Haba verde de La Paz y Uriondo debido a un mayor abastecimiento.

Potosí. – Subió de precio; zapallo de Tupiza (Potosí) y Colomi (Cochabamba), cebolla cola verde de Betanzos (Potosí) y Tarija debido a buena calidad y variación de precios. Bajo de precio; el locoto de Colomi (Cochabamba), el Pimentón y la lechuga de Betanzos (Potosí) y Tarija, el tomate de Tarija y la zanahoria de Betanzos (Potosí) y de las carreras (Chuquisaca), La mandarina criolla y la lima de Tarija y la lima de Ypacani (Santa Cruz), maní cascara roja de Huacareta (Chuquisaca), debido a la variabilidad de precios y nuevos ingresos al mercado.

Cobija. – Subió de precio; arveja verde, haba verde grande, vainita blanca arbustiva y tomate perita híbrido, de Perú (Puerto Maldonado) esto debido a la presencia en la oferta de productos frescos que arribaron recientemente. bajo de precio; cebolla cabeza de Perú (Puerto Maldonado) esto debido a que se tiene producto acumulado, el cual se quiere ir terminando. ingreso al mercado por mayor: uva blanca de Perú (Puerto Maldonado).

Trinidad. – Subió de precio; la yuca y el tomate proveniente del municipio de san Andrés, subieron por la escasa producción de los mismos.