

N° 0134

**BOLETIN DIARIO DE PRECIOS MAYORISTA**

Viernes, 14 de Junio de 2019

PRODUCTOS Y SUS CARACTERISTICAS	UNIDAD	EI ALTO			LA PAZ			COCHABAMBA			SANTA CRUZ			ORURO			TARIJA			SUCRE			POTOSI			COBIJA			TRINIDAD		
		13-06-19	14-06-19	VAR %	13-06-19	14-06-19	VAR %	13-06-19	14-06-19	VAR %	13-06-19	14-06-19	VAR %	13-06-19	14-06-19	VAR %	13-06-19	14-06-19	VAR %	13-06-19	14-06-19	VAR %	13-06-19	14-06-19	VAR %	13-06-19	14-06-19	VAR %			
<b>TUBERCULOS - RAICES</b>																															
Papa Desiree (Mediana)	@	41.25	41.25		41.25	41.25		38.89	38.89		25.50	25.75	0.98	37.78	37.78		30.00	30.00		30.00	30.00		30.00	30.00		n.i.o.	n.i.o.		52.50	55.00	4.76
Papa Huaycha o Imilla (Mediana)	@	29.41	29.41		30.56	30.56		31.11	31.11		27.00	27.00		33.33	33.33		n.i.o.	n.i.o.		30.00	30.00		26.25	28.75	9.52	65.00	65.00		49.00	55.00	12.24
Papa Holandesa (Mediana) IMPORTADO	@	46.67	46.67		50.00	50.00		n.i.o.	n.i.o.		n.i.o.	n.i.o.		43.00	43.00		n.i.o.	n.i.o.		n.i.o.	n.i.o.		n.i.o.	n.i.o.		55.00	55.00		n.i.o.	n.i.o.	
Papalisa Cáscara Roja o Amarilla (Mediana)	@	30.00	36.00	20.00	38.00	38.00		35.00	35.00		32.00	32.00		31.11	31.11		32.50	32.50		30.00	30.00		60.00	60.00		n.i.o.	n.i.o.		n.i.o.	n.i.o.	
Yuca (Mediano - Grande)	Kg	n.i.o.	n.i.o.		n.i.o.	n.i.o.		2.61	2.61		1.20	1.16	-3.33	4.35	4.35		n.i.o.	n.i.o.		1.74	1.74		n.i.o.	n.i.o.		2.61	2.61		2.72	2.72	
<b>HORTALIZAS</b>																															
Ajo	@	90.00	90.00		62.50	62.50		120.00	120.00		110.00	110.00		n.i.o.	n.i.o.		87.50	87.50		87.50	87.50		75.00	75.00		160.00	157.50	-1.56	155.00	155.00	
Ají en Vaina	@	n.i.o.	n.i.o.		n.i.o.	n.i.o.		312.50	312.50		318.33	318.33		n.i.o.	n.i.o.		275.00	275.00		160.00	160.00		230.00	230.00		n.i.o.	n.i.o.		440.00	442.50	0.57
Ají en Vaina IMPORTADO	BOLSA @	350.00	350.00		375.00	375.00		325.00	325.00		340.00	340.00		342.50	342.50		325.00	325.00		n.i.o.	n.i.o.		n.i.o.	n.i.o.		n.i.o.	n.i.o.		385.00	385.00	
Arveja Verde (Mediana)	@	80.00	80.00		95.00	90.00	-5.26	65.00	65.00		55.00	50.00	-9.09	85.00	80.00	-5.88	97.50	91.25	-6.41	67.50	67.50		95.00	85.00	-10.53	100.00	105.00	5.00	n.i.o.	n.i.o.	
Cebolla Verde (sin clasificar)	Kg	2.61	2.61		3.48	3.48		2.26	2.26		2.61	2.61		2.03	2.61	28.57	2.83	2.83		3.70	3.70		3.04	3.26	7.24	n.i.o.	n.i.o.		3.04	3.04	
Cebolla cabeza (Mediana)	Kg	5.22	5.22		5.00	5.54	10.80	4.64	4.64		4.00	4.00		5.07	5.07		4.35	4.35		4.89	4.84	-1.02	4.78	4.78		n.i.o.	n.i.o.		4.35	5.43	24.83
Cebolla cabeza (Mediana) IMPORTADO	Kg	4.57	4.57		4.64	4.64		n.i.o.	n.i.o.		n.i.o.	n.i.o.		5.02	5.02		n.i.o.	n.i.o.		n.i.o.	n.i.o.		n.i.o.	n.i.o.		4.35	4.35		n.i.o.	n.i.o.	
Haba Verde Grande	@	31.67	36.67	15.79	47.50	47.50		35.00	35.00		35.00	37.00	5.71	35.00	35.00		45.00	45.00		32.50	32.50		40.00	40.00		100.00	100.00		n.i.o.	n.i.o.	
Locoto (Mediano)	Kg	6.09	6.09		5.65	5.65		3.04	3.04		4.35	4.35		3.48	3.48		6.96	6.96		3.48	3.37	-3.16	3.48	3.26	-6.32	n.i.o.	n.i.o.		n.i.o.	n.i.o.	
Maiz Choclo (Mediano)	100 unid.	133.33	133.33		n.i.o.	160.00		160.00	160.00		130.00	130.00		150.00	150.00		90.00	90.00		n.i.o.	n.i.o.		n.i.o.	n.i.o.		n.i.o.	n.i.o.		n.i.o.	n.i.o.	
Nabo (Mediano)	@	28.56	28.56		21.67	27.78	28.20	20.00	20.00		22.00	22.00		20.83	20.83		22.50	22.50		n.i.o.	n.i.o.		24.00	24.00		85.00	85.00		55.00	55.00	
Pimentón Californiano (sin clasificar)	Kg	6.09	6.09		7.17	6.96	-2.93	4.78	4.78		3.04	3.04		7.61	7.39	-2.89	3.91	3.91		4.78	4.78		5.65	6.09	7.79	n.i.o.	n.i.o.		11.09	11.09	
Tomate Perita Híbrido (Mediano)	Kg	2.81	3.18	13.17	3.42	3.42		2.53	2.53		1.83	1.96	7.10	3.67	3.67		1.59	1.96	23.27	2.93	2.93		3.42	3.42		n.i.o.	n.i.o.		3.42	3.42	
Tomate Perita Híbrido (Mediano) IMPORTADO	Kg	2.81	2.81		3.06	3.30	7.84	n.i.o.	n.i.o.		n.i.o.	n.i.o.		n.i.o.	n.i.o.		n.i.o.	n.i.o.		n.i.o.	n.i.o.		n.i.o.	n.i.o.		4.40	4.40		n.i.o.	n.i.o.	
Vainita Blanca Arbustiva (sin clasificar)	Kg	5.22	5.22		4.57	4.57		4.78	4.78		3.04	3.15	3.62	5.65	5.22	-7.61	5.00	5.00		4.35	4.35		5.22	5.22		9.13	9.13		n.i.o.	n.i.o.	
Zanahoria (sin clasificar)	Kg	2.71	2.71		2.71	2.71		2.51	2.96	17.93	2.17	2.17		1.74	1.74		1.58	1.58		2.22	2.32	4.50	1.85	1.85		5.22	5.22		5.22	5.22	
Zapallo .	Kg	1.96	1.96		1.85	2.07	11.89	1.74	1.74		1.52	1.52		2.50	2.50		2.17	2.17		1.63	1.63		2.17	2.17		n.i.o.	n.i.o.		3.91	3.91	

REFERENCIA:

■ Alza ■ Baja ■ Se mantiene n.i.o.: No Ingreso Oferta

Fuente: OAP-MDRyT

# PRECIOS MAYORISTA DE PRODUCTOS AGROPECUARIOS Y AGROINDUSTRIALES

PRODUCTOS Y SUS CARACTERISTICAS	UNIDAD	EI ALTO			LA PAZ			COCHABAMBA			SANTA CRUZ			ORURO			TARJA			SUCRE			POTOSI			COBCHA			TRINIDAD			
		13-06-19	14-06-19	VAR %	13-06-19	14-06-19	VAR %	13-06-19	14-06-19	VAR %	13-06-19	14-06-19	VAR %	13-06-19	14-06-19	VAR %	13-06-19	14-06-19	VAR %	13-06-19	14-06-19	VAR %	13-06-19	14-06-19	VAR %	13-06-19	14-06-19	VAR %				
<b>FRUTAS</b>																																
Banana Cavendish (Mediana)	100 unid.	28.00	28.00		27.67	27.67		25.00	25.00		27.50	27.50		30.00	30.00		39.00	39.00		30.00	30.00		38.00	38.00		75.00	75.00		35.00	35.00		
Damasco (Mediano)	100 unid.	n.i.o.	n.i.o.		n.i.o.	n.i.o.		n.i.o.	n.i.o.		n.i.o.	n.i.o.		n.i.o.	n.i.o.		n.i.o.	n.i.o.		n.i.o.	n.i.o.		n.i.o.	n.i.o.		n.i.o.	n.i.o.		n.i.o.	n.i.o.		
Durazno (Mediano)	100 unid.	n.i.o.	n.i.o.		n.i.o.	n.i.o.		n.i.o.	n.i.o.		n.i.o.	n.i.o.		n.i.o.	n.i.o.		n.i.o.	n.i.o.		n.i.o.	n.i.o.		n.i.o.	n.i.o.		n.i.o.	n.i.o.		n.i.o.	n.i.o.		
Durazno (Mediano) IMPORTADO	100 unid.	n.i.o.	n.i.o.		n.i.o.	n.i.o.		n.i.o.	n.i.o.		n.i.o.	n.i.o.		n.i.o.	n.i.o.		n.i.o.	n.i.o.		n.i.o.	n.i.o.		n.i.o.	n.i.o.		n.i.o.	n.i.o.		n.i.o.	n.i.o.		
Frutilla (sin clasificar)	CAJA 100 unid.	14.00	14.00		17.00	17.00		14.00	14.00		8.88	8.88		n.i.o.	n.i.o.		20.00	20.00		13.00	13.00		n.i.o.	n.i.o.		n.i.o.	n.i.o.		n.i.o.	n.i.o.		
Limón Tahiti (Mediano)	100 unid.	25.00	25.00		30.00	30.00		25.00	25.00		13.00	13.00		30.00	30.00		n.i.o.	n.i.o.		30.00	30.00		35.00	35.00		n.i.o.	n.i.o.		40.00	40.00		
Limón Sutil (Mediano)	100 unid.	32.00	32.00		29.00	29.00		36.00	36.00		32.00	32.00		28.00	28.00		27.50	27.50		27.50	27.50		30.00	32.50	8.33	47.50	47.50		40.00	40.00		
Mandarina Criolla (Mediana)	100 unid.	25.00	25.00		25.00	25.00		n.i.o.	n.i.o.		10.00	10.00		25.00	25.00		20.00	20.00		20.00	30.00	50.00	32.50	32.50		n.i.o.	n.i.o.		n.i.o.	n.i.o.		
Mandarina Japonesa (Mediano - Grande)	100 unid.	n.i.o.	n.i.o.		29.00	29.00		14.00	14.00		12.00	12.00		30.00	30.00		25.00	25.00		20.00	20.00		30.00	30.00		n.i.o.	n.i.o.		40.00	40.00		
Manga Manzana (Mediana)	100 unid.	n.i.o.	n.i.o.		n.i.o.	n.i.o.		n.i.o.	n.i.o.		n.i.o.	n.i.o.		n.i.o.	n.i.o.		n.i.o.	n.i.o.		n.i.o.	n.i.o.		n.i.o.	n.i.o.		n.i.o.	n.i.o.		n.i.o.	n.i.o.		
Manga Manzana (Mediana) IMPORTADO	CAJA 100 unid.	n.i.o.	n.i.o.		n.i.o.	n.i.o.		n.i.o.	n.i.o.		n.i.o.	n.i.o.		n.i.o.	n.i.o.		n.i.o.	n.i.o.		n.i.o.	n.i.o.		n.i.o.	n.i.o.		n.i.o.	n.i.o.		n.i.o.	n.i.o.		
Manzana (Mediana)	100 unid.	n.i.o.	n.i.o.		n.i.o.	n.i.o.		n.i.o.	n.i.o.		n.i.o.	n.i.o.		n.i.o.	n.i.o.		n.i.o.	n.i.o.		n.i.o.	n.i.o.		n.i.o.	n.i.o.		n.i.o.	n.i.o.		n.i.o.	n.i.o.		
Manzana Red Delicious Mapleado (Mediana) IMPORTADO	100 unid.	n.i.o.	n.i.o.		165.00	165.00		160.00	160.00		116.64	116.64		n.i.o.	n.i.o.		190.00	190.00		180.00	180.00		152.50	152.50		147.92	147.92		87.50	87.50		
Naranja Injerto (Mediano)	100 unid.	30.00	30.00		29.00	29.00		25.00	25.00		24.50	24.50		30.00	30.00		27.50	27.50		40.00	40.00		35.00	35.00		55.00	55.00		40.00	40.00		
Naranja Criolla (Mediana)	100 unid.	28.00	28.00		29.00	29.00		n.i.o.	n.i.o.		28.00	28.00		37.50	35.00	-6.67	30.00	30.00		30.00	30.00		30.00	30.00		70.00	70.00		n.i.o.	n.i.o.		
Palta Bacon (Mediano)	100 unid.	n.i.o.	n.i.o.		n.i.o.	n.i.o.		n.i.o.	n.i.o.		n.i.o.	n.i.o.		n.i.o.	n.i.o.		220.00	220.00		n.i.o.	n.i.o.		n.i.o.	n.i.o.		n.i.o.	n.i.o.		n.i.o.	n.i.o.		
Papaya Salvietti (Mediana)	100 unid.	540.00	540.00		583.33	583.33		600.00	600.00		375.00	400.00	6.67	625.00	625.00		500.00	500.00		550.00	550.00		740.00	680.00	-8.11	580.00	580.00		400.00	400.00		
Piña Pucallpa (Mediana)	100 unid.	650.00	650.00		740.00	740.00		580.00	580.00		400.00	400.00		1110.00	1110.00		800.00	800.00		600.00	600.00		900.00	900.00		n.i.o.	n.i.o.		425.00	425.00		
Plátano (Mediano)	100 unid.	41.00	41.00		42.50	42.50		40.00	40.00		15.00	15.00		40.00	40.00		40.00	40.00		45.00	45.00		70.00	65.00	-7.14	57.50	57.50		25.00	25.00		
Sandia (Mediano)	Kg.	3.15	3.04	-3.49	3.15	3.15		2.07	2.07		1.09	1.09		n.i.o.	n.i.o.		n.i.o.	n.i.o.		n.i.o.	n.i.o.		n.i.o.	n.i.o.		2.72	2.72		n.i.o.	n.i.o.		
Toronja Ruby Red (Mediana)	100 unid.	67.50	67.50		70.00	70.00		80.00	80.00		35.00	35.00		70.00	70.00		50.00	40.00	-20.00	n.i.o.	90.00		85.00	85.00		82.50	82.50		40.00	40.00		
Uva Blanca	Kg.	n.i.o.	n.i.o.		n.i.o.	n.i.o.		n.i.o.	n.i.o.		n.i.o.	n.i.o.		n.i.o.	n.i.o.		n.i.o.	n.i.o.		n.i.o.	n.i.o.		n.i.o.	n.i.o.		n.i.o.	n.i.o.		n.i.o.	n.i.o.		
Uva Negra	Kg.	n.i.o.	n.i.o.		10.43	10.43		n.i.o.	n.i.o.		n.i.o.	n.i.o.		n.i.o.	n.i.o.		n.i.o.	n.i.o.		n.i.o.	n.i.o.		n.i.o.	n.i.o.		n.i.o.	n.i.o.		n.i.o.	n.i.o.		
Uva Negra IMPORTADO	Kg.	9.78	9.78		n.i.o.	n.i.o.		n.i.o.	n.i.o.		n.i.o.	n.i.o.		n.i.o.	n.i.o.		n.i.o.	n.i.o.		n.i.o.	n.i.o.		n.i.o.	n.i.o.		15.65	15.65		n.i.o.	n.i.o.		
Uva Blanca IMPORTADO	Kg.	n.i.o.	n.i.o.		n.i.o.	n.i.o.		n.i.o.	n.i.o.		n.i.o.	n.i.o.		n.i.o.	n.i.o.		n.i.o.	n.i.o.		n.i.o.	n.i.o.		n.i.o.	n.i.o.		n.i.o.	n.i.o.		18.26	n.i.o.	n.i.o.	
<b>CARNES - HUEVOS</b>																																
Carne de Pollo entero eviscerado	Kg.	12.97	12.97		12.82	12.82		11.70	11.70		10.50	10.00	-4.76	12.58	12.58		12.50	12.50		13.25	13.25		14.25	14.25		13.00	13.00		15.00	15.00		
Carne de cerdo en gancho	Kg.	16.00	16.00		17.90	17.90		20.00	20.00		14.00	14.00		22.00	22.00		21.50	21.50		16.50	16.50		20.00	21.00	5.00	23.00	23.00		18.00	19.00	5.56	
Carne de res en gancho	Kg.	21.50	21.50		21.50	21.50		20.50	20.50		19.00	19.00		24.00	24.00		22.25	22.25		22.75	22.75		21.00	21.00		17.25	17.25		16.50	16.50		
Huevo (Primera Calidad) .	unid.	0.80	0.80		0.70	0.70		0.60	0.60		0.60	0.60		0.60	0.60		0.60	0.60		0.65	0.68	4.62	0.68	0.68		0.68	0.68		n.i.o.	n.i.o.		
Pacú .	Kg.	n.i.o.	n.i.o.		30.00	30.00		25.00	25.00		28.00	28.00		30.00	30.00		n.i.o.	n.i.o.		n.i.o.	n.i.o.		n.i.o.	n.i.o.		24.50	24.50		30.83	30.83		
Pejerrey .	Kg.	49.57	48.70	-1.76	49.57	49.57		60.00	60.00		n.i.o.	n.i.o.		41.74	41.74		n.i.o.	n.i.o.		n.i.o.	n.i.o.		n.i.o.	n.i.o.		n.i.o.	n.i.o.		n.i.o.	n.i.o.		
Surubí .	Kg.	n.i.o.	n.i.o.		36.50	36.50		40.00	40.00		35.00	35.00		30.00	30.00		n.i.o.	n.i.o.		n.i.o.	n.i.o.		n.i.o.	n.i.o.		24.50	24.50		30.00	30.00		
Trucha .	Kg.	25.22	25.22		27.96	27.96		35.00	35.00		n.i.o.	n.i.o.		31.30	31.30		n.i.o.	n.i.o.		n.i.o.	n.i.o.		n.i.o.	n.i.o.		n.i.o.	n.i.o.		n.i.o.	n.i.o.		

REFERENCIA:



Alza



Baja



Se mantiene

n.i.o.: No Ingreso Oferta

Fuente: OAP-MDRyT

# PRECIOS MAYORISTA DE PRODUCTOS AGROPECUARIOS Y AGROINDUSTRIALES

PRODUCTOS Y SUS CARACTERISTICAS	UNIDAD	EI ALTO			LA PAZ			COCHABAMBA			SANTA CRUZ			ORURO			TARIJA			SUCRE			POTOSI			COBIJA			TRINIDAD		
		13-06-19	14-06-19	VAR %	13-06-19	14-06-19	VAR %	13-06-19	14-06-19	VAR %	13-06-19	14-06-19	VAR %	13-06-19	14-06-19	VAR %	13-06-19	14-06-19	VAR %	13-06-19	14-06-19	VAR %	13-06-19	14-06-19	VAR %	13-06-19	14-06-19	VAR %	13-06-19	14-06-19	VAR %
<b>GRANOS - AGROINDUSTRIALES</b>																															
Aceite vegetal a granel	Lt.	7.50	7.50		7.53	7.53		8.00	8.00		7.25	7.25		7.75	7.75		n.i.o.	n.i.o.		7.10	7.10		9.00	9.00		n.i.o.	n.i.o.		9.00	9.00	
Aceite vegetal envasado	BIDON 900 cc.	10.50	10.50		10.42	10.42		10.80	10.80		9.16	9.16		10.42	10.42		n.i.o.	n.i.o.		10.50	10.50		11.00	11.00		n.i.o.	n.i.o.		8.30	8.30	
Aceite vegetal envasado IMPORTADO	BIDON 900 cc.	7.20	7.20		8.10	8.10		n.i.o.	n.i.o.		7.50	7.50		8.10	8.10		9.00	9.00		9.00	9.00		7.50	7.50		6.90	6.90		8.00	8.00	
Amaranto	46 Kg.	n.i.o.	n.i.o.		n.i.o.	n.i.o.		n.i.o.	n.i.o.		n.i.o.	n.i.o.		n.i.o.	n.i.o.		n.i.o.	n.i.o.		n.i.o.	n.i.o.		n.i.o.	n.i.o.		n.i.o.	n.i.o.		n.i.o.	n.i.o.	
Arroz de primera	qq.	303.33	303.33		315.00	315.00		290.00	290.00		290.00	290.00		290.00	290.00		310.00	310.00		265.00	265.00		275.00	275.00		n.i.o.	n.i.o.		185.00	185.00	
Arroz económico	qq.	200.00	200.00		215.00	215.00		207.50	207.50		186.25	186.25		220.00	220.00		180.00	180.00		180.00	180.00		200.00	200.00		n.i.o.	n.i.o.		162.50	162.50	
Arroz de segunda	qq.	262.50	262.50		260.00	260.00		250.00	250.00		230.00	230.00		250.00	250.00		210.00	210.00		245.00	245.00		230.00	230.00		n.i.o.	n.i.o.		170.00	170.00	
Arroz de primera IMPORTADO	qq.	213.90	213.90		210.00	210.00		230.00	230.00		268.33	268.33		230.00	230.00		202.40	202.40		220.80	220.80		n.i.o.	n.i.o.		214.67	214.67		276.00	276.00	
Azúcar blanco	qq.	160.00	160.00		155.00	155.00		150.00	150.00		155.00	155.00		170.00	170.00		160.00	160.00		155.00	155.00		165.00	165.00		n.i.o.	n.i.o.		217.50	217.50	
Azúcar blanco IMPORTADO	SACO qq.	n.i.o.	n.i.o.		n.i.o.	n.i.o.		n.i.o.	n.i.o.		n.i.o.	n.i.o.		n.i.o.	n.i.o.		n.i.o.	n.i.o.		n.i.o.	n.i.o.		n.i.o.	n.i.o.		n.i.o.	n.i.o.		175.57	175.57	
Café molido	Kg.	n.i.o.	n.i.o.		42.00	42.00		40.00	40.00		40.00	40.00		45.00	45.00		50.00	50.00		n.i.o.	n.i.o.		40.00	40.00		n.i.o.	n.i.o.		n.i.o.	n.i.o.	
Café en grano (Mediano)	qq.	n.i.o.	n.i.o.		n.i.o.	n.i.o.		n.i.o.	n.i.o.		n.i.o.	n.i.o.		n.i.o.	n.i.o.		3986.67	3986.67		n.i.o.	n.i.o.		n.i.o.	n.i.o.		n.i.o.	n.i.o.		n.i.o.	n.i.o.	
Cebada en grano	@	47.50	47.50		48.13	49.38	2.60	35.00	35.00		n.i.o.	n.i.o.		50.00	50.00		n.i.o.	n.i.o.		22.50	22.50		25.00	25.00		n.i.o.	n.i.o.		n.i.o.	n.i.o.	
Charque de llama	Kg.	54.00	54.00		n.i.o.	n.i.o.		68.00	68.00		n.i.o.	n.i.o.		120.00	120.00		n.i.o.	n.i.o.		165.00	165.00		110.00	110.00		n.i.o.	n.i.o.		n.i.o.	n.i.o.	
Chuña (Mediano)	qq.	352.50	352.50		365.00	365.00		370.00	370.00		400.00	400.00		300.00	300.00		490.00	490.00		560.00	560.00		470.00	470.00		n.i.o.	n.i.o.		815.00	815.00	
Fideo	@	72.00	72.00		75.00	75.00		68.00	68.00		73.00	73.00		78.00	78.00		75.00	75.00		70.00	70.00		70.00	70.00		90.00	90.00		75.00	75.00	
Frejol Negro (Mediano)	qq.	390.00	390.00		375.00	375.00		360.00	360.00		230.00	230.00		n.i.o.	n.i.o.		n.i.o.	n.i.o.		275.00	275.00		n.i.o.	n.i.o.		n.i.o.	n.i.o.		n.i.o.	n.i.o.	
Girasol (Pequeño color café rayado)	qq.	n.i.o.	n.i.o.		n.i.o.	n.i.o.		n.i.o.	n.i.o.		n.i.o.	n.i.o.		n.i.o.	n.i.o.		n.i.o.	n.i.o.		n.i.o.	n.i.o.		n.i.o.	n.i.o.		n.i.o.	n.i.o.		n.i.o.	n.i.o.	
Harina blanca	46 Kg.	180.00	180.00		178.89	178.89		174.80	174.80		184.00	184.00		n.i.o.	n.i.o.		n.i.o.	n.i.o.		n.i.o.	n.i.o.		n.i.o.	n.i.o.		n.i.o.	n.i.o.		215.00	215.00	
Harina blanca IMPORTADO	SACO 46 Kg.	161.00	161.00		163.76	163.76		163.76	163.76		170.20	170.20		165.60	165.60		170.20	170.20		170.20	170.20		165.60	165.60		214.06	214.06		203.32	203.32	
Leche fluida	BIDON 946 ml.	5.70	5.70		5.70	5.70		5.70	5.70		5.70	5.70		5.60	5.60		5.00	5.00		5.50	5.50		6.00	6.00		n.i.o.	n.i.o.		5.88	5.88	
Leche en polvo	LATA 2500 grs.	150.00	150.00		150.00	150.00		160.00	160.00		150.00	150.00		163.00	163.00		150.00	150.00		155.00	155.00		155.00	160.00	3.23	165.00	165.00		167.50	167.50	
Manteca de cerdo IMPORTADO	LATA 17 Kg.	210.00	210.00		215.00	215.00		217.00	217.00		190.00	190.00		220.00	220.00		200.00	200.00		215.00	215.00		230.00	230.00		n.i.o.	n.i.o.		n.i.o.	n.i.o.	
Manteca vegetal	CAJA 17 Kg.	215.00	215.00		212.00	212.00		225.00	225.00		215.00	215.00		200.00	200.00		219.00	219.00		210.00	210.00		220.00	220.00		n.i.o.	n.i.o.		220.00	220.00	
Maní con cáscara rojo	qq.	351.67	351.67		395.00	395.00		430.00	430.00		350.00	350.00		457.50	457.50		400.00	400.00		370.00	370.00		420.00	420.00		n.i.o.	n.i.o.		n.i.o.	n.i.o.	
Maíz Blanco (Grande)	qq.	351.25	351.25		440.00	440.00		400.00	400.00		400.00	380.00	-5.00	360.00	360.00		310.00	310.00		240.00	240.00		300.00	300.00		n.i.o.	n.i.o.		n.i.o.	n.i.o.	
Maíz amarillo duro	qq.	117.50	117.50		100.00	100.00		75.00	75.00		60.00	60.00		77.50	77.50		65.00	65.00		75.00	75.00		120.00	120.00		80.50	80.50		85.00	85.00	
Maíz amarillo duro IMPORTADO	qq.	n.i.o.	n.i.o.		n.i.o.	n.i.o.		n.i.o.	n.i.o.		n.i.o.	n.i.o.		n.i.o.	n.i.o.		n.i.o.	n.i.o.		n.i.o.	n.i.o.		n.i.o.	n.i.o.		n.i.o.	n.i.o.		n.i.o.	n.i.o.	
Quinoa Real	qq.	780.00	780.00		850.00	850.00		750.00	750.00		n.i.o.	n.i.o.		535.00	535.00		n.i.o.	n.i.o.		n.i.o.	n.i.o.		680.00	680.00		n.i.o.	n.i.o.		n.i.o.	n.i.o.	
Sorgo	qq.	n.i.o.	n.i.o.		100.00	100.00		60.00	60.00		50.00	50.00		n.i.o.	n.i.o.		n.i.o.	n.i.o.		62.50	62.50		100.00	100.00		n.i.o.	n.i.o.		n.i.o.	n.i.o.	
Soya en grano	qq.	200.00	200.00		215.00	230.00	6.98	230.00	230.00		150.00	150.00		n.i.o.	n.i.o.		n.i.o.	n.i.o.		190.00	190.00		n.i.o.	n.i.o.		n.i.o.	n.i.o.		n.i.o.	n.i.o.	
Sésamo (Escobero)	qq.	n.i.o.	n.i.o.		n.i.o.	n.i.o.		780.00	780.00		n.i.o.	n.i.o.		n.i.o.	n.i.o.		n.i.o.	n.i.o.		n.i.o.	n.i.o.		n.i.o.	n.i.o.		n.i.o.	n.i.o.		n.i.o.	n.i.o.	
Trigo en grano	qq.	220.00	220.00		230.00	230.00		250.00	250.00		n.i.o.	n.i.o.		n.i.o.	n.i.o.		155.00	155.00		145.00	145.00		160.00	160.00		n.i.o.	n.i.o.		n.i.o.	n.i.o.	
Trigo pelado	qq.	250.00	250.00		275.00	275.00		340.00	340.00		250.00	250.00		315.00	315.00		245.00	245.00		205.00	205.00		320.00	320.00		n.i.o.	n.i.o.		n.i.o.	n.i.o.	
Tunta	qq.	860.00	860.00		1010.00	1010.00		730.00	730.00		720.00	720.00		1040.00	1040.00		960.00	960.00		n.i.o.	n.i.o.		n.i.o.	n.i.o.		n.i.o.	n.i.o.		n.i.o.	n.i.o.	
Tunta . IMPORTADO	50 Kg.	1116.67	1116.67		1140.00	1140.00		1010.00	1010.00		869.57	869.57		1200.00	1200.00		n.i.o.	n.i.o.		n.i.o.	n.i.o.		n.i.o.	n.i.o.		n.i.o.	n.i.o.		n.i.o.	n.i.o.	

Nota: El precio de pollo que se reflejan en el boletín diario correspondiente a la ciudad de Tarija, pertenece a la producción local.

REFERENCIA:

■ Alza   
 ■ Baja   
 ■ Se mantiene   
 n.i.o.: No Ingreso Oferta

**Fuente: OAP-MDRyT**

# PRECIOS MAYORISTAS DE LA CARNE DE POLLO ENTERO EVISCERADO Y AZÚCAR BLANCO

14 DE JUNIO DE 2019

## CARNE DE POLLO — AGENCIA

CIUDAD	SOFÍA	IMBA	ALG	PIO RICO	PROMEDIO
EI ALTO	13.27	13.15	n.i.o.	12.50	12,97
LA PAZ	12.47	13.25	n.i.o.	12.75	12,82
COCHABAMBA	12.50	12.00	11.00	11.30	11,70
SANTA CRUZ	10.00	10.00	n.i.o.	n.i.o.	10,00
ORURO	12.30	13.50	12.30	12.20	12,58
SUCRE	n.i.o.	13.50	n.i.o.	13.00	13,25
POTOSI	n.i.o.	14.50	14.00	n.i.o.	14,25
TRINIDAD	15.00	n.i.o.	n.i.o.	n.i.o.	15,00

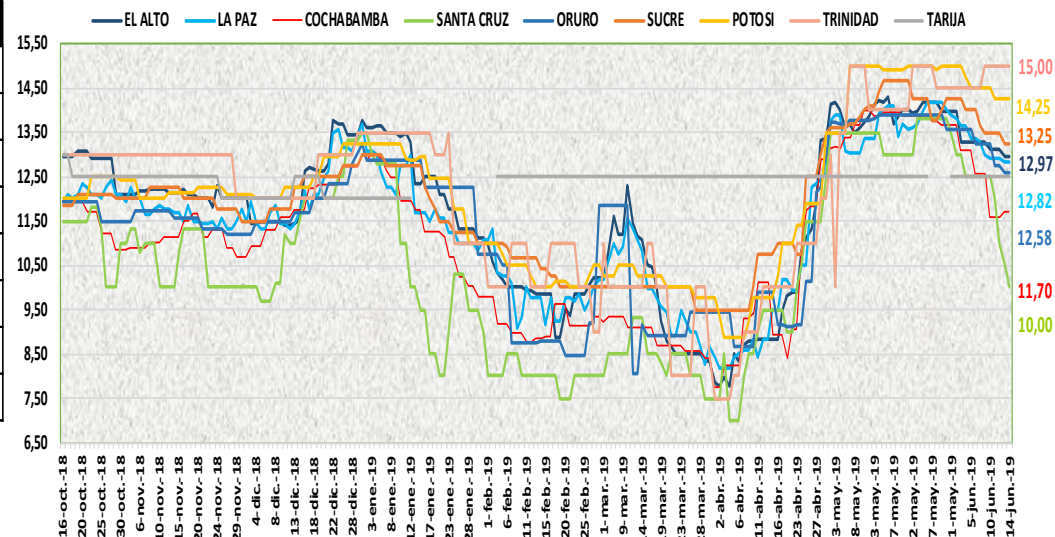

En esta jornada bajó de precio de la carne de pollo en la ciudad de Santa Cruz de las marcas SOFIA e IMBA debido a que la oferta sigue subiendo en los diferentes centros de abasto.

14 DE JUNIO DE 2019

## AZUCAR BLANCO — MARCAS

CIUDAD	LA BELGICA		UNAGRO		GUABIRÁ		SAN AURELIO		BERMEJO	
	Bs/qq	Bs/Kg	Bs/qq	Bs/Kg	Bs/qq	Bs/Kg	Bs/qq	Bs/Kg	Bs/qq	Bs/Kg
EI ALTO	163.33	3.55	n.i.o.	n.i.o.	n.i.o.	n.i.o.	160.00	3.48	n.i.o.	n.i.o.
LA PAZ	159.33	3.46	n.i.o.	n.i.o.	n.i.o.	n.i.o.	155.00	3.37	n.i.o.	n.i.o.
COCHABAMBA	150.00	3.26	158.00	3.43	160.00	3.48	150.00	3.26	n.i.o.	n.i.o.
SANTA CRUZ	n.i.o.	n.i.o.	n.i.o.	n.i.o.	205.00	4.46	155.00	3.37	n.i.o.	n.i.o.
ORURO	n.i.o.	n.i.o.	170.00	3.70	n.i.o.	n.i.o.	170.00	3.70	180.00	3.91
SUCRE	n.i.o.	n.i.o.	n.i.o.	n.i.o.	n.i.o.	n.i.o.	155.00	3.37	170.00	3.70
POTOSI	n.i.o.	n.i.o.	n.i.o.	n.i.o.	n.i.o.	n.i.o.	165.00	3.59	175.00	3.80
TRINIDAD	n.i.o.	n.i.o.	215.00	4.67	220.00	4.78	n.i.o.	n.i.o.	n.i.o.	n.i.o.

En esta jornada bajó el precio del azúcar blanco de la marca BERMEJO en la ciudad de Oruro debido a la baja oferta de esta marca.

REFERENCIA:

Alza (Red) Baja (Green) Se mantiene (Yellow)

n.i.o.: No Ingreso Oferta

Fuente: OAP-MDRyT

## COMENTARIOS DE PRODUCTOS AGROPECUARIOS Y AGROINDUSTRIALES

**El Alto.** - Subieron de precio; la papalisa de Cochabamba, el tomate de Luribay y Sapahaqui, debido a que bajó la oferta, el haba verde de Copacabana por la buena demanda. Bajo de precio; la carne pescado pejerrey de Tiquina y Huarina hoy se vio buen abastecimiento en el mercado de abasto.

**La Paz.** - Subieron de precio; la cebolla cabeza de Mizque por el poco ingreso, la zanahoria procedente de Mizque, el tomate importado de Perú, el zapallo de Araní y de Inquisivi este incremento es por ser productos de recién ingreso, la cebada en grano de Cochabamba, el maíz amarillo duro de Santa cruz, la soya en grano de Santa Cruz por el poco ingreso. Bajaron de precio; la arveja de Sorata, el pimentón de Sorata y Palca esto es por ser productos de anteriores ingresos, la mandarina encoré mediano de Yapacani por la buena oferta.

**Cochabamba.** - Subieron de precio; la zanahoria de Oruro y de los Valle ingreso con precio más elevado, la cebolla cabeza también ingreso, pero los precios se mantienen.

**Santa Cruz.** - Subieron de precio; el haba de origen Cuba como de origen de los valles informan que no hay mucha producción, la vainita ha llegado moderada cantidad, la papaya salvietti este incremento es debido a los conflictos de productores de soya y los bloqueos en la carretera al Beni, esta fruta no ha llegado. Bajaron de precio; la carne de pollo se ha elevado considerablemente con la llegada de las nuevas cargas a los mercados y hoy hemos tenido un nuevo descenso en los precios, el maíz blanco grande debido a que los granos son muy delicados y sensibles a la humedad, la arveja verde hay bastante oferta de excelente calidad.

**Oruro.** - Subió de precio; la cebolla verde de Cochabamba y Paria por la poca oferta. Bajaron de precio; la arveja de Colomi, Cochabamba, independencia, el pimentón de Caranavi, la vainita de Colomi, la naranja criolla de Villa Tunari por existir buena oferta. Nota. - Llego camote de Perú, la cebolla verde de Paria por la finalización de la cosecha, se tiene buena oferta de pescado Sábalo de Villa Montes.

**Sucre.** - Subieron de precio; el huevo de Santa Cruz por la época de frío, la zanahoria de Potosí y Chuquisaca, la mandarina criolla que proviene de Chuquisaca debido a la poca oferta. Bajaron de precio; el locoto de Cochabamba, la cebolla cabeza de Santa Cruz y Cochabamba debido a la regular demanda que se tiene de este producto. Nota. - hoy se registra en el sistema el precio de la toronja proveniente de Cochabamba debido a llegada de este producto.

**Tarija.** - Subió de precio; el tomate perita híbrido mediano procedente de Uriondo, Villa San Lorenzo debido a que la demanda es mayor a la oferta. Bajaron de precio; la arveja verde de Tarija, la toronja ruby red por la buena oferta.

**Potosí.** - Subieron de precio; la papa huaycha de Ravelo, Ocurrí, Yocalla, el limón tahití de Alto Beni y Yapacani, el limón sutil de Oronkota y Opoco Poco debido a la baja oferta. Bajaron de precio; la arveja de la Paz y Tarija, el locoto de Colomi debido a la mejora de oferta.

**Cobija.** - Subió de precio; la arveja verde de Perú (Puerto Maldonado) esto debido a que se oferta producto fresco que arribo recientemente. Bajaron de precio; el ajo de Perú (Puerto Maldonado) esto debido a que se quiere ir acabando con el producto que estuvo durante varios días, para renovarlo con producto fresco. Nota. - ingreso al mercado uva blanca de Perú (Puerto Maldonado).

**Trinidad.** - Subieron de precio; la carne de chancho eso debido por el trayecto, cebolla cabeza, el ají en vaina, la papa huaycha y desiré para hoy llego cuatro camiones al mercado. Nota. - el haba, locoto, vainita, lechuga, no están vendiendo al por mayor solo hay al detalle, el choclo ya no ha llegado, la zanahoria y el zapallo el abastecimiento se está normalizando.