

N° 0234

BOLETIN DIARIO DE PRECIOS MAYORISTA

Lunes, 14 de Octubre de 2019

PRODUCTOS Y SUS CARACTERISTICAS	UNIDAD	EI ALTO			LA PAZ			COCHABAMBA			SANTA CRUZ			ORURO			TARIJA			SUCRE			POTOSI			COBIJA			TRINIDAD		
		12-10-19	14-10-19	VAR %	12-10-19	14-10-19	VAR %	12-10-19	14-10-19	VAR %	12-10-19	14-10-19	VAR %	12-10-19	14-10-19	VAR %	12-10-19	14-10-19	VAR %	12-10-19	14-10-19	VAR %	12-10-19	14-10-19	VAR %	12-10-19	14-10-19	VAR %			
TUBERCULOS - RAICES																															
Papa Desiree (Mediana)	@	53.96	53.96		56.88	53.75	-5.50	62.78	62.78		45.00	45.00		50.00	50.00		40.00	43.13	7.83	47.50	47.50		50.00	50.00		n.i.a.	n.i.a.		61.00	61.00	
Papa Huaycha o Imilla (Mediana)	@	55.56	55.56		60.00	60.00		63.33	63.33		48.50	48.50		61.11	58.89	-3.63	n.i.a.	n.i.a.		52.00	52.00		58.75	58.75		75.00	75.00		58.00	58.00	
Papa Holandesa (Mediana) IMPORTADO	@	53.33	53.33		53.70	53.89	0.35	n.i.a.	n.i.a.		n.i.a.	n.i.a.		55.56	55.56		n.i.a.	n.i.a.		n.i.a.	n.i.a.		n.i.a.	n.i.a.		60.00	60.00		n.i.a.	n.i.a.	
Papalisa Cáscara Roja o Amarilla (Mediana)	@	72.50	72.50		62.50	62.50		45.00	45.00		40.00	40.00		38.89	38.89		n.i.a.	n.i.a.		57.50	57.50		65.00	65.00		n.i.a.	n.i.a.		67.50	67.50	
Yuca (Mediano - Grande)	Kg.	3.04	3.04		n.i.a.	n.i.a.		3.30	3.30		1.47	1.47		3.91	3.91		3.48	n.i.a.		2.70	2.70		n.i.a.	n.i.a.		2.61	2.61		3.91	3.91	
HORTALIZAS																															
Ajo	@	170.00	170.00		185.00	185.00		137.50	137.50		130.00	130.00		n.i.a.	n.i.a.		125.00	150.00	20.00	125.00	150.00	20.00	110.00	110.00		172.50	172.50		147.50	147.50	
Aji en Vaina	@	n.i.a.	n.i.a.		n.i.a.	n.i.a.		287.50	287.50		318.33	318.33		n.i.a.	n.i.a.		250.00	250.00		162.50	162.50		230.00	230.00		n.i.a.	n.i.a.		442.50	442.50	
Aji en Vaina IMPORTADO	BOLSA @	350.00	350.00		340.00	340.00		312.50	312.50		340.00	340.00		355.00	355.00		300.00	300.00		n.i.a.	n.i.a.		n.i.a.	n.i.a.		n.i.a.	n.i.a.		385.00	385.00	
Arveja Verde (Mediana)	@	75.00	82.50	10.00	87.50	85.00	-2.86	55.00	55.00		45.00	52.50	16.67	80.00	80.00		50.00	50.00		65.00	65.00		65.00	65.00		112.50	112.50		132.00	132.00	
Cebolla Verde (sin clasificar)	Kg.	2.50	2.50		2.61	2.61		1.91	1.91		2.13	2.17	1.88	2.17	2.17		1.52	1.52		2.17	3.04	40.09	3.04	3.26	7.24	n.i.a.	n.i.a.		3.15	3.15	
Cebolla cabeza (Mediana)	Kg.	2.78	2.78		2.77	2.77		2.50	2.50		2.52	2.52		3.48	3.26	-6.32	1.85	1.68	-9.19	2.39	2.17	-9.21	2.83	2.83		n.i.a.	n.i.a.		3.91	3.91	
Cebolla cabeza (Mediana) IMPORTADO	Kg.	2.93	2.93		2.90	2.90		n.i.a.	n.i.a.		n.i.a.	n.i.a.		n.i.a.	n.i.a.		n.i.a.	n.i.a.		n.i.a.	n.i.a.		n.i.a.	n.i.a.		4.35	4.35		4.17	4.17	
Haba Verde Grande	@	50.50	50.50		60.00	60.00		30.00	30.00		40.00	40.00		40.00	35.00	-12.50	12.50	12.50		30.00	30.00		35.00	32.50	-7.14	105.00	105.00		135.00	135.00	
Locoto (Mediano)	Kg.	n.i.a.	n.i.a.		7.83	7.83		5.65	5.91	4.60	3.91	3.59	-8.18	6.96	6.96		6.09	6.09		6.09	5.43	-10.84	6.09	6.30	3.45	n.i.a.	n.i.a.		5.43	5.43	
Maiz Choclo (Mediano)	100 unid.	n.i.a.	n.i.a.		222.50	225.00	1.12	190.00	190.00		160.00	160.00		n.i.a.	n.i.a.		n.i.a.	n.i.a.		n.i.a.	n.i.a.		n.i.a.	n.i.a.		n.i.a.	n.i.a.		n.i.a.	n.i.a.	
Nabo (Mediano)	@	n.i.a.	29.45		30.05	28.89	-3.86	30.00	30.00		25.00	25.00		30.00	30.83	2.77	15.00	15.00		n.i.a.	n.i.a.		32.50	32.50		82.50	82.50		52.50	52.50	
Pimentón Californiano (sin clasificar)	Kg.	n.i.a.	n.i.a.		8.26	8.04	-2.66	7.83	8.26	5.49	3.84	4.06	5.73	11.30	11.30		5.22	5.22		5.87	5.43	-7.50	9.57	9.57		n.i.a.	n.i.a.		11.30	11.30	
Tomate Perita Híbrido (Mediano)	Kg.	3.91	4.16	6.39	3.91	3.91		6.60	6.60		1.96	2.32	18.37	5.87	6.36	8.35	2.93	2.69	-8.19	6.36	4.89	23.11	6.36	6.36		n.i.a.	n.i.a.		1.96	1.96	
Tomate Perita Híbrido (Mediano) IMPORTADO	Kg.	3.91	n.i.a.		4.89	4.57	-6.54	n.i.a.	n.i.a.		n.i.a.	n.i.a.		n.i.a.	n.i.a.		n.i.a.	n.i.a.		n.i.a.	n.i.a.		n.i.a.	n.i.a.		5.62	5.62		n.i.a.	n.i.a.	
Vainita Blanca Arbustiva (sin clasificar)	Kg.	5.22	n.i.a.		5.87	5.87		3.48	3.91	12.36	5.22	5.22		4.35	4.35		6.52	5.43	-16.72	2.61	2.61		6.09	6.09		9.57	9.78	2.19	11.48	11.48	
Zanahoria (sin clasificar)	Kg.	2.17	2.20	1.38	1.93	2.03	5.18	2.17	2.56	17.97	1.57	1.57		1.74	1.74		2.45	2.45		1.55	1.45	-6.45	2.28	2.17	-4.82	5.22	5.22		4.13	4.13	
Zapallo .	Kg.	3.04	3.04		3.04	3.04		1.96	1.96		1.52	1.52		2.61	2.61		2.61	3.48	33.33	3.26	3.26		2.83	3.04	7.42	n.i.a.	n.i.a.		3.70	3.70	

REFERENCIA:

■ Alza ■ Baja ■ Se mantiene n.i.o.: No Ingreso Oferta

Fuente: OAP-MDRyT

PRECIOS MAYORISTA DE PRODUCTOS AGROPECUARIOS Y AGROINDUSTRIALES

PRODUCTOS Y SUS CARACTERISTICAS	UNIDAD	EI ALTO			LA PAZ			COCHABAMBA			SANTA CRUZ			ORURO			TARJA			SUCRE			POTOSI			COBIPA			TRINIDAD						
		12-10-19	14-10-19	VAR %	12-10-19	14-10-19	VAR %	12-10-19	14-10-19	VAR %	12-10-19	14-10-19	VAR %	12-10-19	14-10-19	VAR %	12-10-19	14-10-19	VAR %	12-10-19	14-10-19	VAR %	12-10-19	14-10-19	VAR %	12-10-19	14-10-19	VAR %	12-10-19	14-10-19	VAR %				
FRUTAS																																			
Banana Cavendish (Mediana)	100 unid.	25.00	25.00		27.67	26.50	-4.23	40.00	40.00		35.00	35.00		35.00	35.00		42.00	42.00		36.50	36.50		42.50	42.50		70.00	70.00		37.50	37.50					
Damasco (Mediano)	100 unid.	n.i.o.	n.i.o.		n.i.o.	n.i.o.		n.i.o.	n.i.o.		n.i.o.	n.i.o.		n.i.o.	n.i.o.		n.i.o.	n.i.o.		n.i.o.	n.i.o.		n.i.o.	n.i.o.		n.i.o.	n.i.o.		n.i.o.	n.i.o.		n.i.o.	n.i.o.		
Durazno (Mediano)	100 unid.	85.00	n.i.o.		n.i.o.	n.i.o.		n.i.o.	n.i.o.		n.i.o.	n.i.o.		n.i.o.	n.i.o.		66.67	71.43	7.14	n.i.o.	n.i.o.		n.i.o.	n.i.o.		n.i.o.	n.i.o.		n.i.o.	n.i.o.		n.i.o.	n.i.o.		
Durazno (Mediano) IMPORTADO	100 unid.	n.i.o.	n.i.o.		n.i.o.	n.i.o.		n.i.o.	n.i.o.		n.i.o.	n.i.o.		n.i.o.	n.i.o.		n.i.o.	n.i.o.		n.i.o.	n.i.o.		n.i.o.	n.i.o.		n.i.o.	n.i.o.		n.i.o.	n.i.o.		n.i.o.	n.i.o.		
Frujilla (sin clasificar)	CAJA 100 unid.	15.00	15.00		12.00	12.00		10.00	10.00		12.22	12.22		n.i.o.	n.i.o.		15.50	15.50		11.00	11.00		n.i.o.	n.i.o.		n.i.o.	n.i.o.		n.i.o.	n.i.o.		n.i.o.	n.i.o.		
Limón Tahiti (Mediano)	100 unid.	n.i.o.	n.i.o.		n.i.o.	n.i.o.		70.00	70.00		59.00	52.50	-11.02	60.00	60.00		32.50	32.50		50.00	50.00		72.50	75.00	3.45	n.i.o.	n.i.o.		50.00	50.00		n.i.o.	n.i.o.		
Limón Sutil (Mediano)	100 unid.	n.i.o.	n.i.o.		n.i.o.	n.i.o.		26.00	28.00	7.69	n.i.o.	n.i.o.		n.i.o.	n.i.o.		n.i.o.	n.i.o.		32.50	32.50		35.00	35.00		47.50	47.50		50.00	50.00		n.i.o.	n.i.o.		
Mandarina Criolla (Mediana)	100 unid.	n.i.o.	n.i.o.		n.i.o.	n.i.o.		n.i.o.	n.i.o.		n.i.o.	n.i.o.		n.i.o.	n.i.o.		n.i.o.	n.i.o.		n.i.o.	n.i.o.		n.i.o.	n.i.o.		n.i.o.	n.i.o.		n.i.o.	n.i.o.		n.i.o.	n.i.o.		
Mandarina Japonesa (Mediano - Grande)	100 unid.	n.i.o.	n.i.o.		n.i.o.	n.i.o.		n.i.o.	n.i.o.		n.i.o.	n.i.o.		n.i.o.	n.i.o.		n.i.o.	n.i.o.		n.i.o.	n.i.o.		n.i.o.	n.i.o.		n.i.o.	n.i.o.		n.i.o.	n.i.o.		n.i.o.	n.i.o.		
Manga Manzana (Mediana)	100 unid.	n.i.o.	n.i.o.		n.i.o.	n.i.o.		n.i.o.	n.i.o.		n.i.o.	n.i.o.		n.i.o.	n.i.o.		n.i.o.	n.i.o.		n.i.o.	n.i.o.		n.i.o.	n.i.o.		n.i.o.	n.i.o.		n.i.o.	n.i.o.		n.i.o.	n.i.o.		
Manga Manzana (Mediana) IMPORTADO	CAJA 100 unid.	n.i.o.	n.i.o.		484.85	424.24	-12.50	n.i.o.	n.i.o.		n.i.o.	n.i.o.		n.i.o.	n.i.o.		n.i.o.	n.i.o.		n.i.o.	n.i.o.		n.i.o.	n.i.o.		n.i.o.	n.i.o.		n.i.o.	n.i.o.		n.i.o.	n.i.o.		
Manzana (Mediana)	100 unid.	n.i.o.	n.i.o.		n.i.o.	n.i.o.		n.i.o.	n.i.o.		n.i.o.	n.i.o.		n.i.o.	n.i.o.		n.i.o.	n.i.o.		n.i.o.	n.i.o.		n.i.o.	n.i.o.		n.i.o.	n.i.o.		n.i.o.	n.i.o.		n.i.o.	n.i.o.		
Manzana Red Delicious Mapleado (Mediana) IMPORTADO	100 unid.	175.00	175.00		175.00	175.00		160.00	160.00		113.09	113.09		190.00	190.00		175.00	175.00		180.00	180.00		160.00	160.00		147.92	147.92		87.50	87.50		n.i.o.	n.i.o.		
Naranja Injerto (Mediano)	100 unid.	25.00	25.00		26.50	25.00	-5.66	32.00	32.00		27.00	27.00		35.00	35.00		30.00	30.00		n.i.o.	n.i.o.		35.00	35.00		50.00	50.00		40.00	40.00		n.i.o.	n.i.o.		
Naranja Criolla (Mediana)	100 unid.	n.i.o.	n.i.o.		n.i.o.	n.i.o.		n.i.o.	n.i.o.		n.i.o.	n.i.o.		n.i.o.	n.i.o.		n.i.o.	n.i.o.		n.i.o.	n.i.o.		37.50	37.50		n.i.o.	n.i.o.		n.i.o.	n.i.o.		n.i.o.	n.i.o.		
Palta Bacon (Mediano)	100 unid.	400.00	390.00	-2.50	n.i.o.	460.00		n.i.o.	n.i.o.		n.i.o.	n.i.o.		n.i.o.	n.i.o.		400.00	400.00		n.i.o.	n.i.o.		n.i.o.	n.i.o.		n.i.o.	n.i.o.		100.00	100.00		n.i.o.	n.i.o.		
Papaya Salvietti (Mediana)	100 unid.	600.00	620.00	3.33	610.00	610.00		600.00	650.00	8.33	300.00	300.00		650.00	650.00		500.00	500.00		600.00	600.00		675.00	675.00		550.00	550.00		475.00	475.00		n.i.o.	n.i.o.		
Piña Pucallpa (Mediana)	100 unid.	540.00	540.00		543.33	543.33		480.00	480.00		350.00	400.00	14.29	750.00	750.00		690.00	690.00		600.00	600.00		925.00	925.00		500.00	500.00		425.00	425.00		n.i.o.	n.i.o.		
Plátano (Mediano)	100 unid.	58.00	58.00		50.00	50.00		50.00	50.00		20.00	20.00		50.00	50.00		40.00	40.00		55.00	55.00		90.00	90.00		57.50	57.50		32.50	32.50		n.i.o.	n.i.o.		
Sandia (Mediano)	Kg.	2.61	2.61		2.50	2.28	-8.80	2.07	2.07		1.09	1.09		1.96	1.96		1.74	1.74		2.17	2.17		2.17	2.17		1.96	1.96		3.21	3.21		n.i.o.	n.i.o.		
Toronja Ruby Red (Mediana)	100 unid.	n.i.o.	n.i.o.		n.i.o.	n.i.o.		120.00	120.00		42.00	43.50	3.57	70.00	70.00		n.i.o.	n.i.o.		75.00	75.00		n.i.o.	n.i.o.		n.i.o.	n.i.o.		n.i.o.	n.i.o.		n.i.o.	n.i.o.		
Uva Blanca	Kg.	n.i.o.	n.i.o.		n.i.o.	n.i.o.		n.i.o.	n.i.o.		n.i.o.	n.i.o.		n.i.o.	n.i.o.		n.i.o.	n.i.o.		n.i.o.	n.i.o.		n.i.o.	n.i.o.		n.i.o.	n.i.o.		n.i.o.	n.i.o.		n.i.o.	n.i.o.		
Uva Negra	Kg.	n.i.o.	n.i.o.		n.i.o.	n.i.o.		n.i.o.	n.i.o.		n.i.o.	n.i.o.		n.i.o.	n.i.o.		n.i.o.	n.i.o.		n.i.o.	n.i.o.		n.i.o.	n.i.o.		n.i.o.	n.i.o.		n.i.o.	n.i.o.		n.i.o.	n.i.o.		
Uva Negra IMPORTADO	Kg.	9.57	n.i.o.		8.70	8.70		n.i.o.	n.i.o.		9.57	9.57		n.i.o.	n.i.o.		n.i.o.	n.i.o.		n.i.o.	n.i.o.		n.i.o.	n.i.o.		14.35	14.13	-1.53	n.i.o.	n.i.o.		n.i.o.	n.i.o.		
Uva Blanca IMPORTADO	Kg.	n.i.o.	n.i.o.		n.i.o.	n.i.o.		n.i.o.	n.i.o.		12.17	12.17		n.i.o.	n.i.o.		n.i.o.	n.i.o.		n.i.o.	n.i.o.		n.i.o.	n.i.o.		23.48	23.48		n.i.o.	n.i.o.		n.i.o.	n.i.o.		
CARNES - HUEVOS																																			
Carne de Pollo entero eviscerado	Kg.	13.97	13.73	-1.72	14.03	13.97	-0.43	13.00	13.00		12.80	12.50	-2.34	13.18	13.18		13.50	13.50		12.90	12.90		14.60	14.60		13.50	13.50		15.00	15.00		n.i.o.	n.i.o.		
Carne de cerdo en gancho	Kg.	18.00	18.00		18.75	18.75		19.00	19.00		16.50	16.50		20.50	20.50		22.00	22.00		17.00	17.00		22.00	22.00		23.00	23.00		18.50	18.50		n.i.o.	n.i.o.		
Carne de res en gancho	Kg.	21.50	21.50		21.50	21.50		20.23	20.23		18.25	18.25		24.00	24.00		22.25	22.25		22.75	22.75		20.67	20.67		17.25	17.25		16.50	16.50		n.i.o.	n.i.o.		
Huevo (Primera Calidad)	unid.	0.70	0.70		0.70	0.70		0.60	0.60		0.60	0.60		0.60	0.60		0.60	0.60		0.68	0.68		0.68	0.68		0.68	0.68		0.53	0.53		n.i.o.	n.i.o.		
Pacú	Kg.	n.i.o.	n.i.o.		40.00	n.i.o.		24.00	24.00		25.00	25.00		30.00	30.00		n.i.o.	n.i.o.		n.i.o.	n.i.o.		n.i.o.	n.i.o.		24.50	24.50		30.00	30.00		n.i.o.	n.i.o.		
Pejerrey	Kg.	54.78	56.52	3.18	56.96	56.96		50.00	50.00		n.i.o.	n.i.o.		54.43	54.43		n.i.o.	n.i.o.		n.i.o.	n.i.o.		n.i.o.	n.i.o.		n.i.o.	n.i.o.		n.i.o.	n.i.o.		n.i.o.	n.i.o.		
Surubí	Kg.	n.i.o.	n.i.o.		40.00	40.00		36.00	36.00		30.00	30.00		37.50	37.50		n.i.o.	n.i.o.		n.i.o.	n.i.o.		n.i.o.	n.i.o.		24.50	24.50		32.00	32.00		n.i.o.	n.i.o.		
Trucha	Kg.	26.96	26.96		30.87	30.87		35.00	35.00		n.i.o.	n.i.o.		31.30	31.30		n.i.o.	n.i.o.		n.i.o.	n.i.o.		n.i.o.	n.i.o.		n.i.o.	n.i.o.		n.i.o.	n.i.o.		n.i.o.	n.i.o.		

REFERENCIA:



Alza



Baja



Se mantiene

n.i.o.: No Ingreso Oferta

Fuente: OAP-MDRyT

PRECIOS MAYORISTA DE PRODUCTOS AGROPECUARIOS Y AGROINDUSTRIALES

PRODUCTOS Y SUS CARACTERISTICAS	UNIDAD	EI ALTO			LA PAZ			COCHABAMBA			SANTA CRUZ			ORURO			TARIJA			SUCRE			POTOSI			COBIJA			TRINIDAD		
		12-10-19	14-10-19	VAR %	12-10-19	14-10-19	VAR %	12-10-19	14-10-19	VAR %	12-10-19	14-10-19	VAR %	12-10-19	14-10-19	VAR %	12-10-19	14-10-19	VAR %	12-10-19	14-10-19	VAR %	12-10-19	14-10-19	VAR %	12-10-19	14-10-19	VAR %	12-10-19	14-10-19	VAR %
GRANOS - AGROINDUSTRIALES																															
Aceite vegetal a granel	Lt.	7.50	7.50		7.28	7.28		7.63	7.63		7.25	7.25		7.50	7.50		n.i.o.	n.i.o.		7.00	7.00		7.50	7.50		n.i.o.	n.i.o.		9.00	9.00	
Aceite vegetal envasado	BIDON 900 cc.	10.25	10.25		9.91	9.91		10.42	10.42		9.16	9.16		10.50	10.50		9.30	9.30		10.50	10.50		10.25	10.25		n.i.o.	n.i.o.		6.98	6.98	
Aceite vegetal envasado IMPORTADO	BIDON 900 cc.	7.20	7.20		7.65	7.65		n.i.o.	n.i.o.		7.38	7.38		7.99	7.99		6.75	6.75		6.98	6.98		6.89	6.89		6.55	6.55		7.38	7.38	
Amaranto	46 Kg.	n.i.o.	n.i.o.		n.i.o.	n.i.o.		n.i.o.	n.i.o.		n.i.o.	n.i.o.		n.i.o.	n.i.o.		n.i.o.	n.i.o.		n.i.o.	n.i.o.		n.i.o.	n.i.o.		n.i.o.	n.i.o.		n.i.o.	n.i.o.	
Arroz de primera	qq.	303.33	303.33		311.67	311.67		280.00	280.00		286.25	286.25		290.00	290.00		300.00	300.00		265.00	265.00		280.00	280.00		n.i.o.	n.i.o.		175.00	175.00	
Arroz económico	qq.	200.00	200.00		215.00	215.00		207.50	207.50		162.50	162.50		220.00	220.00		180.00	180.00		180.00	180.00		200.00	200.00		n.i.o.	n.i.o.		147.50	147.50	
Arroz de segunda	qq.	262.50	262.50		260.00	260.00		250.00	250.00		235.00	235.00		250.00	250.00		210.00	210.00		245.00	245.00		240.00	240.00		n.i.o.	n.i.o.		155.00	155.00	
Arroz de primera IMPORTADO	qq.	213.90	213.90		200.00	200.00		230.00	230.00		245.33	245.33		230.00	230.00		202.40	202.40		220.80	220.80		n.i.o.	n.i.o.		222.33	222.33		268.33	268.33	
Azúcar blanco	qq.	161.25	161.25		151.00	151.00		160.00	160.00		155.00	155.00		170.00	170.00		160.00	160.00		150.00	150.00		160.00	160.00		n.i.o.	n.i.o.		217.50	217.50	
Azúcar blanco IMPORTADO	SACO qq.	n.i.o.	n.i.o.		n.i.o.	n.i.o.		n.i.o.	n.i.o.		n.i.o.	n.i.o.		n.i.o.	n.i.o.		n.i.o.	n.i.o.		n.i.o.	n.i.o.		n.i.o.	n.i.o.		157.17	157.17		n.i.o.	n.i.o.	
Café molido	Kg.	n.i.o.	n.i.o.		41.00	41.00		40.00	40.00		40.00	40.00		45.00	45.00		50.00	50.00		n.i.o.	n.i.o.		40.00	40.00		n.i.o.	n.i.o.		n.i.o.	n.i.o.	
Café en grano (Mediano)	qq.	n.i.o.	n.i.o.		n.i.o.	n.i.o.		n.i.o.	n.i.o.		n.i.o.	n.i.o.		n.i.o.	n.i.o.		3986.67	3986.67		n.i.o.	n.i.o.		n.i.o.	n.i.o.		n.i.o.	n.i.o.		n.i.o.	n.i.o.	
Cebada en grano	@	45.00	45.00		49.38	49.38		35.00	35.00		n.i.o.	n.i.o.		45.00	45.00		n.i.o.	n.i.o.		22.50	22.50		27.50	27.50		n.i.o.	n.i.o.		n.i.o.	n.i.o.	
Charque de llama	Kg.	54.00	54.00		n.i.o.	n.i.o.		68.00	68.00		n.i.o.	n.i.o.		120.00	120.00		n.i.o.	n.i.o.		165.00	165.00		110.00	110.00		n.i.o.	n.i.o.		n.i.o.	n.i.o.	
Chuña (Mediano)	qq.	352.50	352.50		365.00	365.00		370.00	370.00		400.00	400.00		320.00	320.00		490.00	490.00		560.00	560.00		470.00	470.00		n.i.o.	n.i.o.		n.i.o.	n.i.o.	
Fideo	@	75.00	75.00		75.00	75.00		70.00	70.00		74.00	74.00		78.00	78.00		75.00	75.00		70.00	70.00		67.50	67.50		90.00	90.00		75.00	75.00	
Frejol Negro (Mediano)	qq.	390.00	390.00		375.00	375.00		360.00	360.00		160.00	160.00		n.i.o.	n.i.o.		n.i.o.	n.i.o.		275.00	275.00		n.i.o.	n.i.o.		n.i.o.	n.i.o.		n.i.o.	n.i.o.	
Girasol (Pequeño color café rayado)	qq.	n.i.o.	n.i.o.		n.i.o.	n.i.o.		n.i.o.	n.i.o.		n.i.o.	n.i.o.		n.i.o.	n.i.o.		n.i.o.	n.i.o.		n.i.o.	n.i.o.		n.i.o.	n.i.o.		n.i.o.	n.i.o.		n.i.o.	n.i.o.	
Harina blanca	46 Kg.	180.00	180.00		176.33	176.33		174.80	174.80		193.20	193.20		n.i.o.	n.i.o.		n.i.o.	n.i.o.		n.i.o.	n.i.o.		n.i.o.	n.i.o.		n.i.o.	n.i.o.		n.i.o.	n.i.o.	
Harina blanca IMPORTADO	SACO 46 Kg.	164.45	164.45		161.00	161.00		163.76	163.76		165.60	165.60		170.20	170.20		165.60	165.60		170.20	170.20		165.60	165.60		202.40	201.48	-0.45	174.80	174.80	
Leche fluida	BIDON 946 ml.	5.70	5.70		5.70	5.70		5.70	5.70		5.70	5.70		5.60	5.60		4.50	4.50		5.50	5.50		6.00	6.00		n.i.o.	n.i.o.		5.88	5.88	
Leche en polvo	LATA 2500 grs.	150.00	150.00		150.00	150.00		160.00	160.00		150.00	150.00		163.00	163.00		150.00	150.00		155.00	155.00		160.00	160.00		165.00	165.00		166.25	166.25	
Manteca de cerdo IMPORTADO	LATA 17 Kg.	210.00	210.00		233.50	233.50		217.00	217.00		185.00	185.00		220.00	220.00		230.00	230.00		215.00	215.00		240.00	240.00		n.i.o.	n.i.o.		n.i.o.	n.i.o.	
Manteca vegetal	CAJA 17 Kg.	215.00	215.00		215.00	215.00		225.00	225.00		215.00	215.00		200.00	200.00		220.00	220.00		210.00	210.00		220.00	220.00		n.i.o.	n.i.o.		217.50	217.50	
Maní con cáscara rojo	qq.	351.67	351.67		360.00	360.00		430.00	430.00		350.00	350.00		457.50	457.50		400.00	400.00		370.00	370.00		420.00	420.00		n.i.o.	n.i.o.		n.i.o.	n.i.o.	
Maíz Blanco (Grande)	qq.	415.00	415.00		430.00	430.00		400.00	400.00		400.00	400.00		360.00	360.00		310.00	310.00		260.00	260.00		280.00	280.00		n.i.o.	n.i.o.		n.i.o.	n.i.o.	
Maíz amarillo duro	qq.	125.00	125.00		110.00	110.00		78.00	78.00		65.00	65.00		100.00	100.00		66.50	66.50		75.00	75.00		120.00	120.00		n.i.o.	n.i.o.		85.00	85.00	
Maíz amarillo duro IMPORTADO	qq.	n.i.o.	n.i.o.		n.i.o.	n.i.o.		n.i.o.	n.i.o.		70.00	70.00		n.i.o.	n.i.o.		n.i.o.	n.i.o.		n.i.o.	n.i.o.		n.i.o.	n.i.o.		82.80	82.80		n.i.o.	n.i.o.	
Quinua Real	qq.	780.00	780.00		785.00	785.00		700.00	700.00		n.i.o.	n.i.o.		490.00	490.00		n.i.o.	n.i.o.		n.i.o.	n.i.o.		680.00	680.00		n.i.o.	n.i.o.		n.i.o.	n.i.o.	
Sorgo	qq.	n.i.o.	n.i.o.		100.00	100.00		65.00	65.00		48.00	48.00		87.50	87.50		n.i.o.	n.i.o.		62.50	62.50		110.00	110.00		n.i.o.	n.i.o.		n.i.o.	n.i.o.	
Soya en grano	qq.	200.00	200.00		210.00	210.00		230.00	230.00		150.00	150.00		n.i.o.	n.i.o.		n.i.o.	n.i.o.		190.00	190.00		n.i.o.	n.i.o.		n.i.o.	n.i.o.		n.i.o.	n.i.o.	
Sésamo (Escobero)	qq.	n.i.o.	n.i.o.		n.i.o.	n.i.o.		780.00	780.00		n.i.o.	n.i.o.		n.i.o.	n.i.o.		n.i.o.	n.i.o.		n.i.o.	n.i.o.		n.i.o.	n.i.o.		n.i.o.	n.i.o.		n.i.o.	n.i.o.	
Trigo en grano	qq.	220.00	220.00		217.50	217.50		210.00	210.00		n.i.o.	n.i.o.		n.i.o.	n.i.o.		155.00	155.00		145.00	145.00		155.00	155.00		n.i.o.	n.i.o.		n.i.o.	n.i.o.	
Trigo pelado	qq.	250.00	250.00		275.00	275.00		340.00	340.00		270.00	270.00		315.00	315.00		245.00	245.00		215.00	215.00		320.00	320.00		n.i.o.	n.i.o.		n.i.o.	n.i.o.	
Tunta	qq.	840.00	840.00		1010.00	1010.00		730.00	730.00		640.00	640.00		1040.00	1040.00		960.00	960.00		n.i.o.	n.i.o.		n.i.o.	n.i.o.		n.i.o.	n.i.o.		n.i.o.	n.i.o.	
Tunta . IMPORTADO	50 Kg.	1116.67	1116.67		1130.00	1130.00		1010.00	1010.00		847.83	847.83		1200.00	1200.00		n.i.o.	n.i.o.		n.i.o.	n.i.o.		n.i.o.	n.i.o.		n.i.o.	n.i.o.		n.i.o.	n.i.o.	

Nota: El precio de pollo que se reflejan en el boletín diario correspondiente a la ciudad de Tarija, pertenece a la producción local.

REFERENCIA: Alza Baja Se mantiene n.i.o.: No Ingreso Oferta

Fuente: OAP-MDRyT

PRECIOS MAYORISTAS DE LA CARNE DE POLLO ENTERO EVISCERADO Y AZÚCAR BLANCO

14 DE OCTUBRE DE 2019

CARNE DE POLLO — AGENCIA

CIUDAD	SOFÍA	IMBA	ALG	PIO RICO	PROMEDIO
EI ALTO	14.07	14.20	n.i.o.	12.93	13,73
LA PAZ	14.20	14.50	n.i.o.	13.20	13,97
COCHABAMBA	13.50	14.50	13.50	10.50	13,00
SANTA CRUZ	12.50	12.50	n.i.o.	n.i.o.	12,50
ORURO	13.00	14.00	13.00	12.70	13,18
SUCRE	n.i.o.	13.00	n.i.o.	12.80	12,90
POTOSI	n.i.o.	15.00	14.20	n.i.o.	14,60
TRINIDAD	15.00	n.i.o.	n.i.o.	n.i.o.	15,00

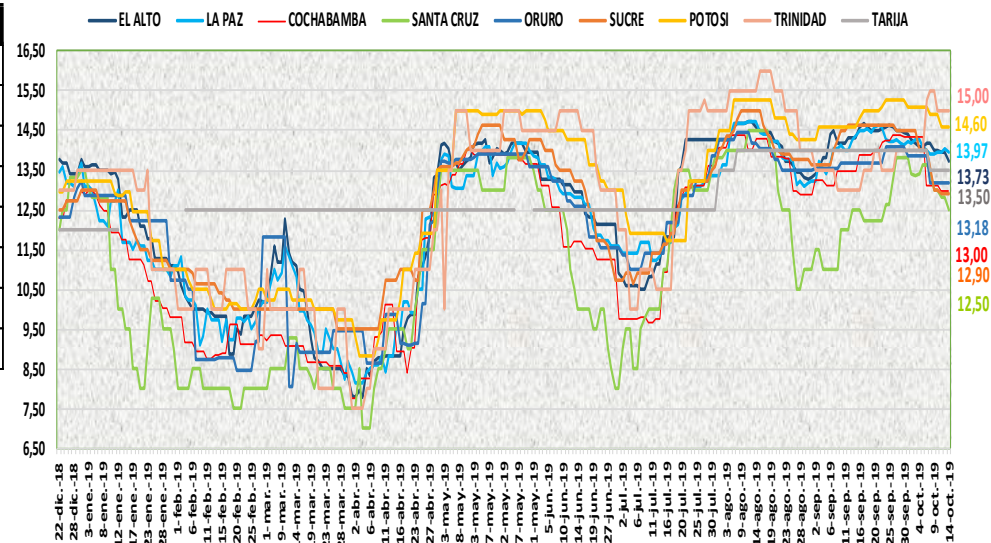

En esta jornada subió de precio la carne de pollo entero eviscerado en la ciudad de Cochabamba de las marcas IMBA y ALG debido a la variación de precios en centros de abasto. Bajó de precio en las ciudades de El Alto, La Paz Cochabamba y Santa Cruz de las marcas SOFIA, PIO RICO e IMBA debido a ingreso de nuevas cargas de pollo desde las zonas de producción.

14 DE OCTUBRE DE 2019

AZUCAR BLANCO — MARCAS

CIUDAD	LA BELGICA		UNAGRO		GUABIRÁ		SAN AURELIO		BERMEJO	
	Bs/qq	Bs/Kg	Bs/qq	Bs/Kg	Bs/qq	Bs/Kg	Bs/qq	Bs/Kg	Bs/qq	Bs/Kg
EI ALTO	164.00	3.57	n.i.o.	n.i.o.	n.i.o.	n.i.o.	161.25	3.51	n.i.o.	n.i.o.
LAPAZ	162.67	3.54	n.i.o.	n.i.o.	n.i.o.	n.i.o.	151.00	3.28	n.i.o.	n.i.o.
COCHABAMBA	160.00	3.48	170.00	3.70	170.00	3.70	160.00	3.48	n.i.o.	n.i.o.
SANTA CRUZ	n.i.o.	n.i.o.	n.i.o.	n.i.o.	192.50	4.18	155.00	3.37	n.i.o.	n.i.o.
ORURO	n.i.o.	n.i.o.	170.00	3.70	n.i.o.	n.i.o.	170.00	3.70	180.00	3.91
SUCRE	n.i.o.	n.i.o.	n.i.o.	n.i.o.	n.i.o.	n.i.o.	150.00	3.26	160.00	3.48
TARIJA	n.i.o.	n.i.o.	n.i.o.	n.i.o.	n.i.o.	n.i.o.	n.i.o.	n.i.o.	160.00	3.48
POTOSI	n.i.o.	n.i.o.	n.i.o.	n.i.o.	n.i.o.	n.i.o.	160.00	3.48	177.50	3.86
TRINIDAD	n.i.o.	n.i.o.	215.00	4.67	220.00	4.78	n.i.o.	n.i.o.	n.i.o.	n.i.o.

De acuerdo al reporte de esta jornada se mantiene estable el precio del azúcar blanco en sus diferentes marcas en las ocho ciudades capitales.

REFERENCIA:

Alza (Red) Baja (Green) Se mantiene (Yellow)

n.i.o.: No Ingreso Oferta

Fuente: OAP-MDRyT

COMENTARIOS DE PRODUCTOS AGROPECUARIOS Y AGROINDUSTRIALES

El Alto. – Subió de precio; arveja de Palca- Araca, Cochabamba, tomate de Palca y de Luribay, además no está llegando tomate de Perú, papaya de Alto Beni debido a la baja oferta. Bajo de precio; zanahoria de Sucre, Mizque y Parotani debido a variación de precios entre a granel y carga de Parotani este es más cotizado debido por calidad, palta de Caranavi leve mejora en la oferta, carne de pollo marca PIO LINDO y SOFÍA bajaron su precio, aumento la oferta en el mercado, además se observó pollo de tamaño grande en el mercado. NOTA. - Los productos locoto, maíz, pimentón, vainita no se cotizo porque no se encontró a precio mayor en el mercado, para hoy no ingresa producto fresco.

La Paz. – Subió de precio; Maíz choclo de Palca debido ya que no ha llegado en bastante cantidad, zanahoria de Cochabamba debido a que la oferta es moderada. Bajo de precio; La papa desieree mediana Cochabamba, la papa holandesa del Perú, la banana Cavendish mediana de Alto Beni, el limón sutil del Perú, la naranja injerta de Alto Beni, la manga manzana mediana del Perú, la sandía mediana, arveja de Palca, nabo de Cochabamba, pimentón de Palca, por inicio de semana la demanda es moderada, tomate del Perú, debido a que hay bastante de este producto, carne de pollo de las marcas SOFÍA y PIO RICO debido a que su demanda es moderada no existiendo muchos consumidores. Nota; hoy se reportó la palta bacón mediano de Caranavi y no se registró Pacú.

Cochabamba. – Subió de precio; zanahoria de valle bajo, limón sutil que ingreso de Anzaldo y papaya que ingreso de Yapacani indicar que ahora solo se comercializa con remanentes, el locoto, pimentón y vainita por el comportamiento de la oferta y demanda.

Santa Cruz. – Subió de precio; arveja verde, pimentón, tomate, locoto, lechuga arrepollada y crespa debido a que no hay mucha oferta y otros están terminando de vender sus productos. Bajo de precio; Las nuevas cargas de pollo han elevado considerablemente la oferta en los mercados y esta mañana el precio ha registrado un nuevo descenso. Hoy lunes, los mercados de han observado con baja afluencia comercial tanto consumidores como productores ofertando productos de cargas nuevas. Esto se debe a que mañana es día de feria y el productor opta por llegar mañana con sus productos recién cosechados provocando más oferta y cambios en sus precios.

Oruro. – Subió de precio; El nabo de Cochabamba, los tomates de Cochabamba indican que está concluyendo la cosecha. Bajo de precio; La papa huaycha de Independencia, la cebolla cabeza de Mizque, el haba de Cochabamba, por existir buena oferta ya que llegaron buenos volúmenes para su comercialización.

Sucre. – Subió de precio; ajo de Cochabamba, cebolla verde de Potosí y Chuquisaca, lima de Santa Cruz y Chuquisaca por presentar baja oferta. Bajo de precio; cebolla cabeza y locoto de Cochabamba, el pimentón de Santa Cruz y Cochabamba, el tomate de Tarija, Sucre y Santa Cruz, la zanahoria de Chuquisaca siendo su demanda regular este día.

Tarija. – Subió de precio; la papa Desiré de Bermejo y Padcaya debido a que son las ultimas cosechas, durazno de Padcaya debido a las lluvias ayer. Bajo de precio; cebolla cabeza de Uriondo, Tarija y Cochabamba, tomate perita hibrido de Padcaya, Bermejo, Uriondo, Entre Ríos, vainita de Entre Ríos, Padcaya y Cochabamba debido al buen abastecimiento de estos productos. Nota. - no se registra yuca (mediano) al por mayor, ya que no ingreso.

Potosí. – Subió de precio; La cebolla cola verde de Potosí y Tarija, el locoto de Colomi (Cochabamba) y el zapallo de La Paz y Cochabamba, limón Tahití de Alto Beni y Yapacani debido a la reducción de la oferta, la variabilidad de precios y especulación por el paro de COMCIPO. Bajo de precio; El haba verde de Tarija y La Paz y la zanahoria de Chuquisaca y Potosí, debido a la mejora de la oferta, la variabilidad de precios y venta durante la noche y venta esporádica en el día en el mercado. Nota. -No hay feria de agroindustriales por el paro de COMCIPO.

Cobija. – Subió de precio; vainita blanca arbustiva de Perú (Puerto Maldonado) esto debido a que se tiene presencia de producto fresco, el cual tiene una mayor demanda. Bajo de precio; Uva Negra de Perú (Puerto Maldonado) esto debido a que se tiene producto sin mucha demanda, harina blanca de Perú (Puerto Maldonado) esto debido a que se tiene un incremento leve en la oferta.