

N° 0183

**BOLETIN DIARIO DE PRECIOS MAYORISTA**

Jueves, 15 de Agosto de 2019

PRODUCTOS Y SUS CARACTERISTICAS	UNIDAD	EI ALTO			LA PAZ			COCHABAMBA			SANTA CRUZ			ORURO			TARIJA			SUCRE			POTOSI			COBIJA			TRINIDAD		
		14-08-19	15-08-19	VAR%	14-08-19	15-08-19	VAR%	14-08-19	15-08-19	VAR%	14-08-19	15-08-19	VAR%	14-08-19	15-08-19	VAR%	14-08-19	15-08-19	VAR%	14-08-19	15-08-19	VAR%	14-08-19	15-08-19	VAR%	14-08-19	15-08-19	VAR%	14-08-19	15-08-19	VAR%
<b>TUBERCULOS - RAICES</b>																															
Papa Desiree (Mediana)	@	47.50	47.50		43.33	43.33		55.56	55.56		37.00	37.00		46.67	46.67		34.38	34.38		42.00	42.00		41.88	43.13	2.98	n.i.o.	n.i.o.		61.00	61.00	
Papa Huaycha o Imilla (Mediana)	@	42.50	42.50		42.22	42.22		50.00	50.00		52.00	52.00		53.33	54.44	2.08	n.i.o.	n.i.o.		47.50	47.50		40.00	40.00		65.00	65.00		61.00	61.00	
Papa Holandesa (Mediana) IMPORTADO	@	52.22	52.22		53.33	53.33		n.i.o.	n.i.o.		n.i.o.	n.i.o.		55.56	55.56		n.i.o.	n.i.o.		n.i.o.	n.i.o.		n.i.o.	n.i.o.		60.00	60.00		n.i.o.	n.i.o.	
Papalisa Cáscara Roja o Amarilla (Mediana)	@	50.00	50.00		45.00	45.00		40.00	40.00		35.00	35.00		41.11	41.11		35.00	35.00		40.00	40.00		55.00	55.00		n.i.o.	n.i.o.		67.50	67.50	
Yuca (Mediano - Grande)	Kg	3.26	3.26		n.i.o.	n.i.o.		3.04	3.04		1.57	1.57		5.22	5.22		2.61	2.61		2.43	2.43		n.i.o.	n.i.o.		2.61	2.61		2.93	2.93	
<b>HORTALIZAS</b>																															
Ajo	@	131.25	131.25		140.00	140.00		125.00	125.00		120.00	120.00		n.i.o.	n.i.o.		125.00	125.00		150.00	150.00		75.00	75.00		172.50	172.50		147.50	147.50	
Ají en Vaina	@	n.i.o.	n.i.o.		n.i.o.	n.i.o.		312.50	312.50		318.33	318.33		n.i.o.	n.i.o.		250.00	250.00		150.00	150.00		230.00	230.00		n.i.o.	n.i.o.		442.50	442.50	
Ají en Vaina IMPORTADO	BOLSA @	350.00	350.00		375.00	375.00		325.00	325.00		340.00	340.00		350.00	350.00		300.00	300.00		n.i.o.	n.i.o.		n.i.o.	n.i.o.		n.i.o.	n.i.o.		385.00	385.00	
Arveja Verde (Mediana)	@	139.00	137.67	-0.96	125.00	120.00	-4.00	95.00	95.00		120.00	120.00		120.00	120.00		92.50	92.50		105.00	97.50	-7.14	90.00	90.00		110.00	105.00	-4.55	120.00	120.00	
Cebolla Verde (sin clasificar)	Kg	2.68	2.68		3.70	3.59	-2.97	2.09	2.09		2.61	2.61		2.32	2.32		2.17	2.17		3.70	3.26	-11.89	3.04	3.04		n.i.o.	n.i.o.		3.15	3.15	
Cebolla cabeza (Mediana)	Kg	3.22	3.22		3.65	3.65		2.72	2.83	4.04	2.96	2.96		3.48	3.48		3.15	3.15		2.50	2.50		3.48	3.04	-12.64	n.i.o.	n.i.o.		4.26	4.26	
Cebolla cabeza (Mediana) IMPORTADO	Kg	3.86	3.86		4.15	4.15		n.i.o.	n.i.o.		n.i.o.	n.i.o.		n.i.o.	n.i.o.		n.i.o.	n.i.o.		n.i.o.	n.i.o.		n.i.o.	n.i.o.		4.78	4.78		n.i.o.	n.i.o.	
Haba Verde Grande	@	n.i.o.	61.67		90.00	90.00		65.00	70.00	7.69	75.00	80.00	6.67	80.00	80.00		52.50	52.50		80.00	80.00		n.i.o.	n.i.o.		102.50	100.00	-2.44	119.50	119.50	
Locoto (Mediano)	Kg	n.i.o.	6.74		6.09	6.09		4.78	4.78		4.35	4.35		3.91	3.91		6.09	6.09		3.80	3.59	-5.53	4.78	4.78		n.i.o.	n.i.o.		5.22	5.22	
Maíz Choclo (Mediano)	100 unid.	149.39	149.39		170.00	170.00		170.00	170.00		150.00	150.00		170.00	170.00		n.i.o.	n.i.o.		220.00	220.00		n.i.o.	n.i.o.		n.i.o.	n.i.o.		n.i.o.	n.i.o.	
Nabo (Mediano)	@	50.00	38.00	-24.00	35.00	35.00		20.00	20.00		23.00	23.00		26.67	26.67		12.50	12.50		n.i.o.	n.i.o.		30.00	30.00		82.50	82.50		52.50	52.50	
Pimentón Califorrniano (sin clasificar)	Kg	n.i.o.	6.96		6.52	6.52		5.22	5.65	8.24	5.22	5.22		6.96	6.96		3.91	3.91		7.61	7.61		6.74	6.96	3.26	n.i.o.	n.i.o.		11.09	11.09	
Tomate Perita Híbrido (Mediano)	Kg	4.64	3.96	-14.66	4.64	4.52	-2.59	4.84	4.84		2.93	2.93		5.87	5.87		4.40	4.40		4.89	4.89		3.91	4.89	25.06	n.i.o.	n.i.o.		3.91	3.91	
Tomate Perita Híbrido (Mediano) IMPORTADO	Kg	3.91	3.91		4.16	4.16		n.i.o.	n.i.o.		n.i.o.	n.i.o.		n.i.o.	n.i.o.		n.i.o.	n.i.o.		n.i.o.	n.i.o.		n.i.o.	n.i.o.		5.38	5.38		n.i.o.	n.i.o.	
Vainita Blanca Arbustiva (sin clasificar)	Kg	n.i.o.	8.70		7.61	7.61		7.83	7.83		6.09	6.09		8.70	8.70		7.61	8.26	8.54	8.91	8.70	-2.36	n.i.o.	n.i.o.		9.78	9.57	-2.15	7.83	7.83	
Zanahoria (sin clasificar)	Kg	2.17	2.29	5.53	2.03	2.03		1.57	2.32	47.77	2.17	2.17		2.11	2.11		2.07	2.07		1.93	1.93		2.72	2.39	-12.13	5.65	5.65		4.35	4.35	
Zapallo .	Kg	1.74	1.74		1.96	1.96		1.85	1.85		1.52	1.52		2.17	2.17		1.96	1.96		1.74	1.74		2.17	2.17		n.i.o.	n.i.o.		3.70	3.70	

REFERENCIA:

■ Alza ■ Baja ■ Se mantiene

n.i.o.: No Ingreso Oferta

Fuente: OAP-MDRyT

# PRECIOS MAYORISTA DE PRODUCTOS AGROPECUARIOS Y AGROINDUSTRIALES

PRODUCTOS Y SUS CARACTERISTICAS	UNIDAD	EI ALTO			LA PAZ			COCHABAMBA			SANTA CRUZ			ORURO			TARJA			SUCRE			POTOSI			COBUJA			TRINIDAD		
		14-08-19	15-08-19	VAR%	14-08-19	15-08-19	VAR%	14-08-19	15-08-19	VAR%	14-08-19	15-08-19	VAR%	14-08-19	15-08-19	VAR%	14-08-19	15-08-19	VAR%	14-08-19	15-08-19	VAR%	14-08-19	15-08-19	VAR%	14-08-19	15-08-19	VAR%	14-08-19	15-08-19	VAR%
<b>FRUTAS</b>																															
Banana Cavendish (Mediana)	100 unid.	28.00	28.00		30.00	30.00		45.00	45.00		35.00	35.00		40.00	40.00		45.00	45.00		36.50	36.50		38.00	38.00		70.00	70.00		37.50	37.50	
Damasco (Mediano)	100 unid.	n.i.o.	n.i.o.		n.i.o.	n.i.o.		n.i.o.	n.i.o.		n.i.o.	n.i.o.		n.i.o.	n.i.o.		n.i.o.	n.i.o.		n.i.o.	n.i.o.		n.i.o.	n.i.o.		n.i.o.	n.i.o.		n.i.o.	n.i.o.	
Durazno (Mediano)	100 unid.	n.i.o.	n.i.o.		n.i.o.	n.i.o.		n.i.o.	n.i.o.		n.i.o.	n.i.o.		n.i.o.	n.i.o.		n.i.o.	n.i.o.		n.i.o.	n.i.o.		n.i.o.	n.i.o.		n.i.o.	n.i.o.		n.i.o.	n.i.o.	
Durazno (Mediano) IMPORTADO	100 unid.	n.i.o.	n.i.o.		n.i.o.	n.i.o.		n.i.o.	n.i.o.		n.i.o.	n.i.o.		n.i.o.	n.i.o.		n.i.o.	n.i.o.		n.i.o.	n.i.o.		n.i.o.	n.i.o.		n.i.o.	n.i.o.		n.i.o.	n.i.o.	
Frutilla (sin clasificar)	CAJA 100 unid.	20.00	20.00		n.i.o.	n.i.o.		20.00	20.00		9.99	9.99		n.i.o.	n.i.o.		18.00	18.00		n.i.o.	n.i.o.		n.i.o.	n.i.o.		n.i.o.	n.i.o.		n.i.o.	n.i.o.	
Limón Tahiti (Mediano)	100 unid.	38.00	38.00		35.00	35.00		32.00	32.00		15.50	15.50		30.00	30.00		25.00	25.00		35.00	35.00		40.00	40.00		n.i.o.	n.i.o.		37.50	37.50	
Limón Sutti (Mediano)	100 unid.	n.i.o.	n.i.o.		n.i.o.	n.i.o.		40.00	35.00	-12.50	32.00	32.00		35.00	n.i.o.		29.00	29.00		30.00	30.00		35.00	32.00	-8.57	47.50	47.50		37.50	37.50	
Mandarina Criolla (Mediana)	100 unid.	n.i.o.	n.i.o.		n.i.o.	n.i.o.		n.i.o.	n.i.o.		n.i.o.	n.i.o.		20.00	25.00	25.00	20.00	20.00		n.i.o.	n.i.o.		35.00	32.50	-7.14	55.00	n.i.o.		n.i.o.	n.i.o.	
Mandarina Japonesa (Mediano - Grande)	100 unid.	n.i.o.	n.i.o.		n.i.o.	n.i.o.		20.00	20.00		12.00	13.00	8.33	30.00	30.00		25.00	25.00		26.50	30.00	13.21	n.i.o.	n.i.o.		80.00	80.00		40.00	40.00	
Manga Manzana (Mediana)	100 unid.	n.i.o.	n.i.o.		n.i.o.	n.i.o.		n.i.o.	n.i.o.		n.i.o.	n.i.o.		n.i.o.	n.i.o.		n.i.o.	n.i.o.		n.i.o.	n.i.o.		n.i.o.	n.i.o.		n.i.o.	n.i.o.		n.i.o.	n.i.o.	
Manga Manzana (Mediana) IMPORTADO	CAJA 100 unid.	n.i.o.	n.i.o.		n.i.o.	n.i.o.		n.i.o.	n.i.o.		n.i.o.	n.i.o.		n.i.o.	n.i.o.		n.i.o.	n.i.o.		n.i.o.	n.i.o.		n.i.o.	n.i.o.		n.i.o.	n.i.o.		n.i.o.	n.i.o.	
Manzana (Mediana)	100 unid.	n.i.o.	n.i.o.		n.i.o.	n.i.o.		n.i.o.	n.i.o.		n.i.o.	n.i.o.		n.i.o.	n.i.o.		n.i.o.	n.i.o.		n.i.o.	n.i.o.		n.i.o.	n.i.o.		n.i.o.	n.i.o.		n.i.o.	n.i.o.	
Manzana Red Delicious Mapleado (Mediana) IMPORTADO	100 unid.	170.00	170.00		165.00	165.00		160.00	160.00		110.83	110.83		n.i.o.	n.i.o.		195.00	195.00		180.00	180.00		150.00	150.00		147.92	147.92		87.50	87.50	
Naranja Injerto (Mediano)	100 unid.	31.00	31.00		30.00	30.00		25.00	25.00		24.00	24.00		35.00	35.00		25.00	25.00		36.00	36.00		n.i.o.	n.i.o.		50.00	50.00		40.00	40.00	
Naranja Criolla (Mediana)	100 unid.	25.00	25.00		22.50	22.50		25.00	25.00		25.00	27.00	8.00	35.00	35.00		25.00	25.00		28.00	28.00		35.00	30.00	-14.29	50.00	50.00		n.i.o.	n.i.o.	
Palta Bacon (Mediano)	100 unid.	n.i.o.	n.i.o.		n.i.o.	n.i.o.		n.i.o.	n.i.o.		n.i.o.	n.i.o.		n.i.o.	n.i.o.		380.00	380.00		n.i.o.	n.i.o.		n.i.o.	n.i.o.		n.i.o.	n.i.o.		n.i.o.	n.i.o.	
Papaya Salvietti (Mediana)	100 unid.	625.00	625.00		690.00	690.00		550.00	550.00		325.00	325.00		650.00	650.00		500.00	500.00		600.00	600.00		650.00	700.00	7.69	550.00	550.00		475.00	475.00	
Piña Pucallpa (Mediana)	100 unid.	636.67	636.67		640.00	640.00		450.00	450.00		275.00	275.00		1000.00	1000.00		800.00	800.00		800.00	800.00		950.00	950.00		520.00	520.00		425.00	425.00	
Plátano (Mediano)	100 unid.	43.50	43.50		47.50	47.50		60.00	60.00		22.00	22.00		45.00	45.00		40.00	40.00		50.00	50.00		75.00	75.00		57.50	57.50		30.00	30.00	
Sandia (Mediano)	Kg.	2.61	2.61		2.28	2.28		2.07	2.07		1.09	1.09		3.04	3.04		n.i.o.	n.i.o.		1.96	1.96		2.39	2.39		1.96	1.96		3.21	3.21	
Toronja Ruby Red (Mediana)	100 unid.	67.50	67.50		70.00	70.00		85.00	85.00		32.50	32.50		70.00	75.00	7.14	45.00	45.00		45.00	55.00	22.22	90.00	85.00	-5.56	82.50	82.50		50.00	50.00	
Uva Blanca	Kg.	n.i.o.	n.i.o.		n.i.o.	n.i.o.		n.i.o.	n.i.o.		n.i.o.	n.i.o.		n.i.o.	n.i.o.		n.i.o.	n.i.o.		n.i.o.	n.i.o.		n.i.o.	n.i.o.		n.i.o.	n.i.o.		n.i.o.	n.i.o.	
Uva Negra	Kg.	n.i.o.	n.i.o.		n.i.o.	n.i.o.		n.i.o.	n.i.o.		n.i.o.	n.i.o.		n.i.o.	n.i.o.		n.i.o.	n.i.o.		n.i.o.	n.i.o.		n.i.o.	n.i.o.		n.i.o.	n.i.o.		n.i.o.	n.i.o.	
Uva Negra IMPORTADO	Kg.	10.00	10.00		n.i.o.	n.i.o.		n.i.o.	n.i.o.		n.i.o.	n.i.o.		n.i.o.	n.i.o.		n.i.o.	n.i.o.		n.i.o.	n.i.o.		n.i.o.	n.i.o.		15.00	15.00		n.i.o.	n.i.o.	
Uva Blanca IMPORTADO	Kg.	n.i.o.	n.i.o.		n.i.o.	n.i.o.		n.i.o.	n.i.o.		13.04	13.04		n.i.o.	n.i.o.		n.i.o.	n.i.o.		n.i.o.	n.i.o.		n.i.o.	n.i.o.		24.35	n.i.o.		n.i.o.	n.i.o.	
<b>CARNES - HUEVOS</b>																															
Carne de Pollo entero eviscerado	Kg.	14.57	14.50	-0.48	14.72	14.47	-1.70	14.28	14.28		14.50	14.50		14.18	14.05	-0.92	14.00	14.00		15.00	15.00		15.25	15.25		13.00	13.00		15.50	16.00	3.23
Carne de cerdo en gancho	Kg.	18.00	18.00		18.65	18.65		20.00	20.00		16.00	16.00		20.50	20.50		22.00	22.00		17.50	17.50		22.00	22.00		23.00	23.00		18.50	18.50	
Carne de res en gancho	Kg.	21.50	21.50		21.50	21.50		20.50	20.50		19.00	19.00		24.00	24.00		22.25	22.25		22.75	22.75		21.00	21.00		17.25	17.25		16.50	16.50	
Huevo (Primera Calidad)	unid.	0.80	0.80		0.70	0.70		0.60	0.60		0.62	0.62		0.60	0.60		0.60	0.60		0.68	0.68		0.68	0.68		0.68	0.68		0.52	0.52	
Pacú	Kg.	n.i.o.	n.i.o.		30.00	30.00		25.00	25.00		25.00	25.00		30.00	30.00		n.i.o.	n.i.o.		n.i.o.	n.i.o.		n.i.o.	n.i.o.		24.50	24.50		28.50	28.50	
Pejerrey	Kg.	57.83	57.39	-0.76	56.52	56.52		60.00	60.00		n.i.o.	n.i.o.		54.43	54.43		n.i.o.	n.i.o.		n.i.o.	n.i.o.		n.i.o.	n.i.o.		n.i.o.	n.i.o.		n.i.o.	n.i.o.	
Surubí	Kg.	n.i.o.	n.i.o.		41.00	41.00		38.00	38.00		30.00	30.00		40.00	40.00		n.i.o.	n.i.o.		n.i.o.	n.i.o.		n.i.o.	n.i.o.		24.50	24.50		27.00	27.00	
Trucha	Kg.	25.22	25.22		29.57	29.57		35.00	35.00		n.i.o.	n.i.o.		31.30	31.30		n.i.o.	n.i.o.		n.i.o.	n.i.o.		n.i.o.	n.i.o.		n.i.o.	n.i.o.		n.i.o.	n.i.o.	

REFERENCIA:



Alza



Baja



Se mantiene

n.i.o.: No Ingreso Oferta

**Fuente: OAP-MDRyT**

# PRECIOS MAYORISTA DE PRODUCTOS AGROPECUARIOS Y AGROINDUSTRIALES

PRODUCTOS Y SUS CARACTERISTICAS	UNIDAD	EL ALTO			LA PAZ			COCHABAMBA			SANTA CRUZ			ORURO			TARIJA			SUCRE			POTOSI			COBIJA			TRINIDAD		
		14-08-19	15-08-19	VAR%	14-08-19	15-08-19	VAR%	14-08-19	15-08-19	VAR%	14-08-19	15-08-19	VAR%	14-08-19	15-08-19	VAR%	14-08-19	15-08-19	VAR%	14-08-19	15-08-19	VAR%	14-08-19	15-08-19	VAR%	14-08-19	15-08-19	VAR%	14-08-19	15-08-19	VAR%
<b>GRANOS - AGROINDUSTRIALES</b>																															
Aceite vegetal a granel	Lt.	7.50	7.50		7.40	7.40		7.63	7.63		7.25	7.25		7.50	7.50		n.i.o.	n.i.o.		7.00	7.00		7.50	7.50		n.i.o.	n.i.o.		9.00	9.00	
Aceite vegetal envasado	BIDON 900 cc.	10.25	10.25		9.91	9.91		10.42	10.42		9.16	9.16		10.50	10.50		9.30	9.30		10.50	10.50		10.25	10.25		n.i.o.	n.i.o.		6.98	6.98	
Aceite vegetal envasado IMPORTADO	BIDON 900 cc.	7.20	7.20		7.65	7.65		n.i.o.	n.i.o.		7.38	7.38		7.99	7.99		6.75	6.75		6.98	6.98		6.89	6.89		6.60	6.60		7.38	7.38	
Amaranto	46 Kg.	n.i.o.	n.i.o.		n.i.o.	n.i.o.		n.i.o.	n.i.o.		n.i.o.	n.i.o.		n.i.o.	n.i.o.		n.i.o.	n.i.o.		n.i.o.	n.i.o.		n.i.o.	n.i.o.		n.i.o.	n.i.o.		n.i.o.	n.i.o.	
Arroz de primera	qq.	303.33	303.33		311.67	311.67		290.00	290.00		288.75	288.75		290.00	290.00		300.00	300.00		265.00	265.00		280.00	280.00		n.i.o.	n.i.o.		185.00	185.00	
Arroz económico	qq.	200.00	200.00		215.00	215.00		207.50	207.50		172.50	172.50		220.00	220.00		180.00	180.00		180.00	180.00		200.00	200.00		n.i.o.	n.i.o.		162.50	162.50	
Arroz de segunda	qq.	262.50	262.50		260.00	260.00		250.00	250.00		226.25	226.25		250.00	250.00		210.00	210.00		245.00	245.00		240.00	240.00		n.i.o.	n.i.o.		170.00	170.00	
Arroz de primera IMPORTADO	qq.	213.90	213.90		220.00	220.00		230.00	230.00		253.00	253.00		230.00	230.00		202.40	202.40		220.80	220.80		n.i.o.	n.i.o.		214.67	214.67		276.00	276.00	
Azúcar blanco	qq.	165.00	165.00		160.00	160.00		165.00	165.00		150.00	150.00		170.00	170.00		160.00	160.00		150.00	150.00		165.00	170.00	3.03	n.i.o.	n.i.o.		217.50	217.50	
Azúcar blanco IMPORTADO	SACO qq.	n.i.o.	n.i.o.		n.i.o.	n.i.o.		n.i.o.	n.i.o.		n.i.o.	n.i.o.		n.i.o.	n.i.o.		n.i.o.	n.i.o.		n.i.o.	n.i.o.		n.i.o.	n.i.o.		170.20	170.20		n.i.o.	n.i.o.	
Café molido	Kg.	n.i.o.	n.i.o.		42.00	42.00		40.00	40.00		40.00	40.00		45.00	45.00		50.00	50.00		n.i.o.	n.i.o.		40.00	40.00		n.i.o.	n.i.o.		n.i.o.	n.i.o.	
Café en grano (Mediano)	qq.	n.i.o.	n.i.o.		n.i.o.	n.i.o.		n.i.o.	n.i.o.		n.i.o.	n.i.o.		n.i.o.	n.i.o.		3986.67	3986.67		n.i.o.	n.i.o.		n.i.o.	n.i.o.		n.i.o.	n.i.o.		n.i.o.	n.i.o.	
Cebada en grano	@	47.50	47.50		49.38	49.38		35.00	35.00		n.i.o.	n.i.o.		45.00	45.00		n.i.o.	n.i.o.		22.50	22.50		27.50	27.50		n.i.o.	n.i.o.		n.i.o.	n.i.o.	
Charque de llama	Kg.	54.00	54.00		n.i.o.	n.i.o.		68.00	68.00		n.i.o.	n.i.o.		120.00	120.00		n.i.o.	n.i.o.		165.00	165.00		110.00	110.00		n.i.o.	n.i.o.		n.i.o.	n.i.o.	
Chuña (Mediano)	qq.	352.50	352.50		365.00	365.00		370.00	370.00		400.00	400.00		320.00	320.00		480.00	480.00		560.00	560.00		470.00	470.00		n.i.o.	n.i.o.		815.00	815.00	
Fideo	@	75.00	75.00		75.00	75.00		68.00	68.00		73.00	73.00		78.00	78.00		75.00	75.00		70.00	70.00		67.50	67.50		90.00	90.00		75.00	75.00	
Frejol Negro (Mediano)	qq.	390.00	390.00		375.00	375.00		360.00	360.00		190.00	187.50	-1.32	n.i.o.	n.i.o.		n.i.o.	n.i.o.		275.00	275.00		n.i.o.	n.i.o.		n.i.o.	n.i.o.		n.i.o.	n.i.o.	
Girasol (Pequeño color café rayado)	qq.	n.i.o.	n.i.o.		n.i.o.	n.i.o.		n.i.o.	n.i.o.		n.i.o.	n.i.o.		n.i.o.	n.i.o.		n.i.o.	n.i.o.		n.i.o.	n.i.o.		n.i.o.	n.i.o.		n.i.o.	n.i.o.		n.i.o.	n.i.o.	
Harina blanca	46 Kg.	180.00	180.00		182.98	182.98		174.80	174.80		188.60	188.60		n.i.o.	n.i.o.		n.i.o.	n.i.o.		n.i.o.	n.i.o.		n.i.o.	n.i.o.		n.i.o.	n.i.o.		215.00	215.00	
Harina blanca IMPORTADO	SACO 46 Kg.	161.00	161.00		165.60	165.60		165.60	165.60		165.60	165.60		165.60	165.60		165.60	165.60		170.20	170.20		165.60	165.60		207.00	207.00		184.00	184.00	
Leche fluida	BIDON 946 ml.	5.70	5.70		5.70	5.70		5.70	5.70		5.70	5.70		5.60	5.60		4.50	4.50		5.50	5.50		6.00	6.00		n.i.o.	n.i.o.		5.88	5.88	
Leche en polvo	LATA 2500 grs.	150.00	150.00		150.00	150.00		160.00	160.00		150.00	150.00		163.00	163.00		150.00	150.00		155.00	155.00		155.00	155.00		165.00	165.00		166.25	166.25	
Manteca de cerdo IMPORTADO	LATA 17 Kg.	210.00	210.00		215.00	215.00		217.00	217.00		180.00	180.00		220.00	220.00		227.50	227.50		215.00	215.00		230.00	235.00	2.17	n.i.o.	n.i.o.		n.i.o.	n.i.o.	
Manteca vegetal	CAJA 17 Kg.	215.00	215.00		212.00	212.00		225.00	225.00		215.00	215.00		200.00	200.00		219.00	219.00		210.00	210.00		220.00	220.00		n.i.o.	n.i.o.		217.50	217.50	
Maní con cáscara rojo	qq.	351.67	351.67		360.00	360.00		430.00	430.00		340.00	331.25	-2.57	457.50	457.50		400.00	400.00		370.00	370.00		420.00	420.00		n.i.o.	n.i.o.		n.i.o.	n.i.o.	
Maíz Blanco (Grande)	qq.	350.00	350.00		560.00	560.00		400.00	400.00		360.00	360.00		360.00	360.00		310.00	310.00		240.00	240.00		260.00	260.00		n.i.o.	n.i.o.		n.i.o.	n.i.o.	
Maíz amarillo duro	qq.	112.50	112.50		115.00	115.00		78.00	78.00		55.00	55.00		87.50	87.50		65.00	65.00		75.00	75.00		120.00	120.00		79.58	79.58		85.00	85.00	
Maíz amarillo duro IMPORTADO	qq.	n.i.o.	n.i.o.		n.i.o.	n.i.o.		n.i.o.	n.i.o.		n.i.o.	n.i.o.		n.i.o.	n.i.o.		n.i.o.	n.i.o.		n.i.o.	n.i.o.		n.i.o.	n.i.o.		n.i.o.	n.i.o.		n.i.o.	n.i.o.	
Quinoa Real	qq.	780.00	780.00		850.00	850.00		750.00	750.00		n.i.o.	n.i.o.		555.00	555.00		n.i.o.	n.i.o.		n.i.o.	n.i.o.		680.00	680.00		n.i.o.	n.i.o.		n.i.o.	n.i.o.	
Sorgo	qq.	n.i.o.	n.i.o.		100.00	100.00		60.00	60.00		48.00	48.00		87.50	87.50		n.i.o.	n.i.o.		62.50	62.50		100.00	100.00		n.i.o.	n.i.o.		n.i.o.	n.i.o.	
Soya en grano	qq.	200.00	200.00		210.00	210.00		230.00	230.00		150.00	150.00		n.i.o.	n.i.o.		n.i.o.	n.i.o.		190.00	190.00		n.i.o.	n.i.o.		n.i.o.	n.i.o.		n.i.o.	n.i.o.	
Sésamo (Escobero)	qq.	n.i.o.	n.i.o.		760.00	760.00		780.00	780.00		n.i.o.	n.i.o.		n.i.o.	n.i.o.		n.i.o.	n.i.o.		n.i.o.	n.i.o.		n.i.o.	n.i.o.		n.i.o.	n.i.o.		n.i.o.	n.i.o.	
Trigo en grano	qq.	220.00	220.00		230.00	230.00		210.00	210.00		n.i.o.	n.i.o.		n.i.o.	n.i.o.		155.00	155.00		145.00	145.00		155.00	155.00		n.i.o.	n.i.o.		n.i.o.	n.i.o.	
Trigo pelado	qq.	250.00	250.00		275.00	275.00		340.00	340.00		245.00	245.00		315.00	315.00		245.00	245.00		205.00	205.00		320.00	320.00		n.i.o.	n.i.o.		n.i.o.	n.i.o.	
Tunta	qq.	840.00	840.00		1010.00	1010.00		730.00	730.00		720.00	720.00		1040.00	1040.00		960.00	960.00		n.i.o.	n.i.o.		n.i.o.	n.i.o.		n.i.o.	n.i.o.		n.i.o.	n.i.o.	
Tunta . IMPORTADO	50 Kg.	1116.67	1116.67		1130.00	1130.00		1010.00	1010.00		869.57	847.83	-2.50	1200.00	1200.00		n.i.o.	n.i.o.		n.i.o.	n.i.o.		n.i.o.	n.i.o.		n.i.o.	n.i.o.		n.i.o.	n.i.o.	

Nota: El precio de pollo que se reflejan en el boletín diario correspondiente a la ciudad de Tarija, pertenece a la producción local.

REFERENCIA: ■ Alza ■ Baja ■ Se mantiene n.i.o.: No Ingreso Oferta

**Fuente: OAP-MDRyT**

# PRECIOS MAYORISTAS DE LA CARNE DE POLLO ENTERO EVISCERADO Y AZÚCAR BLANCO

**15 DE AGOSTO DE 2019**

## CARNE DE POLLO — AGENCIA

CIUDAD	SOFÍA	IMBA	ALG	PIO RICO	PROMEDIO
EI ALTO	14.80	14.70	n.i.o.	14.00	14,50
LA PAZ	14.50	14.50	n.i.o.	14.40	14,47
COCHABAMBA	15.50	15.00	14.00	12.60	14,28
SANTA CRUZ	14.50	14.50	n.i.o.	n.i.o.	14,50
ORURO	14.20	14.00	14.00	14.00	14,05
SUCRE	n.i.o.	15.00	n.i.o.	15.00	15,00
POTOSI	n.i.o.	15.00	15.50	n.i.o.	15,25
TRINIDAD	16.00	n.i.o.	n.i.o.	n.i.o.	16,00

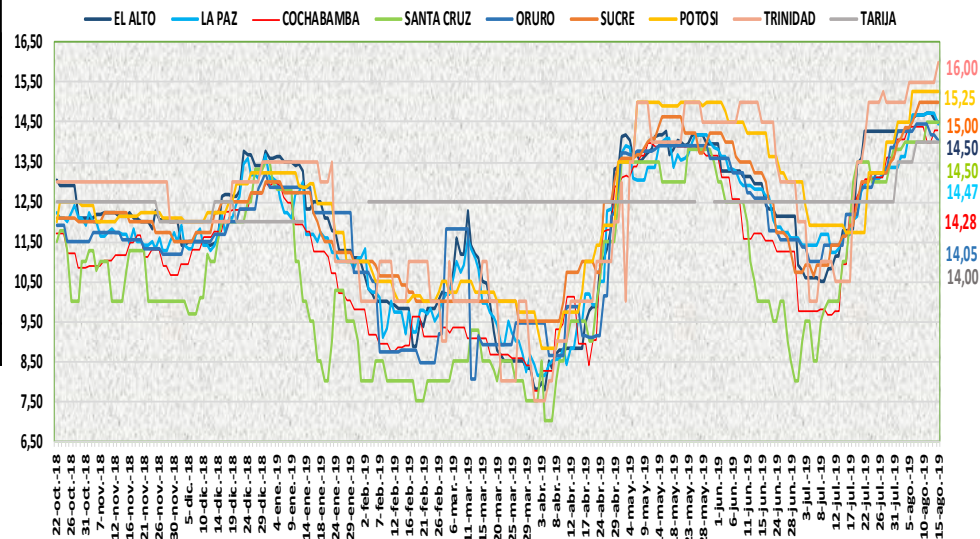

Para esta jornada subió de precio de la carne de pollo entero eviscerado en la ciudad de Trinidad de la marca SOFIA debido a ingreso de nuevo producto con precios establecidos desde las zonas de producción. Bajó de precio en las ciudades de El Alto, La Paz y Oruro de las marcas PIO RICO, IMBA, SOFIA y ALG debido al buen abastecimiento de las diferentes marcas en los centros de abasto.

**15 DE AGOSTO DE 2019**

## AZUCAR BLANCO — MARCAS

CIUDAD	LA BELGICA		UNAGRO		GUABIRÁ		SAN AURELIO		BERMEJO	
	Bs/qq	Bs/Kg	Bs/qq	Bs/Kg	Bs/qq	Bs/Kg	Bs/qq	Bs/Kg	Bs/qq	Bs/Kg
EI ALTO	163.33	3.55	n.i.o.	n.i.o.	n.i.o.	n.i.o.	165.00	3.59	n.i.o.	n.i.o.
LA PAZ	162.33	3.53	n.i.o.	n.i.o.	n.i.o.	n.i.o.	160.00	3.48	n.i.o.	n.i.o.
COCHABAMBA	165.00	3.59	165.00	3.59	165.00	3.59	165.00	3.59	n.i.o.	n.i.o.
SANTA CRUZ	n.i.o.	n.i.o.	n.i.o.	n.i.o.	205.00	4.46	150.00	3.26	n.i.o.	n.i.o.
ORURO	n.i.o.	n.i.o.	170.00	3.70	n.i.o.	n.i.o.	170.00	3.70	180.00	3.91
SUCRE	n.i.o.	n.i.o.	n.i.o.	n.i.o.	n.i.o.	n.i.o.	150.00	3.26	160.00	3.48
TARIJA	n.i.o.	n.i.o.	n.i.o.	n.i.o.	n.i.o.	n.i.o.	n.i.o.	n.i.o.	160.00	3.48
POTOSI	n.i.o.	n.i.o.	n.i.o.	n.i.o.	n.i.o.	n.i.o.	170.00	3.70	180.00	3.91
TRINIDAD	n.i.o.	n.i.o.	215.00	4.67	220.00	4.78	n.i.o.	n.i.o.	n.i.o.	n.i.o.

De acuerdo al reporte de esta jornada se registra incremento en el precio del azúcar blanco en la ciudad de Potosi de la marca SAN AURELIO debido a la reducción de la oferta.

REFERENCIA:

Alza (Red) Baja (Green) Se mantiene (Yellow)

n.i.o.: No Ingreso Oferta

Fuente: OAP-MDRyT

## COMENTARIOS DE PRODUCTOS AGROPECUARIOS Y AGROINDUSTRIALES

**El Alto.** - Subieron de precio; la zanahoria que ingreso de Parotani Cochabamba por ser producto fresco. Bajaron de precio; la carne de pollo marca PIO LINDO en todas las agencias de venta al precio mayorista, debido a que ha mejorado la oferta en el mercado.

**La Paz.** - Bajaron de precio; la carne de pollo de las marcas Imba y Pio rico esto es por la entrada de la virgen de Urkupiña hubo buen abastecimiento, la arveja de Cochabamba, la cebolla verde, el tomate perita el cual ingresa de Luribay y Tarija por ser productos guardados y al ingreso de productos frescos, por lo cual su oferta se incrementó.

**Cochabamba.** - Subieron de precio; la cebolla cabeza y zanahoria que ingresaron de Mizque y Sipe Sipe debido a que hoy solo se comercializa con remanentes e indicar que por las fiestas de Urkupiña hay baja venta, el haba que presenta menor oferta, el pimentón que se incrementa en el precio ya que en los lugares de producción afectaron las heladas. Bajo de precio; el limón sutil que ingreso de Ansaldo debido a que tiene una buena oferta en el mercado.

**Santa Cruz.** - Subieron de precio; el haba verde debido a que no está llegando mucho el abastecimiento es bajo. Informar que no hay mucha cosecha, al igual que el haba de origen de los Vallés Cruceños no está llegando porque aún no hay cosecha. Bajaron de precio; el maní con cáscara rojo por un leve aumento en la oferta ya que han llegado algunas cargas procedentes de Sucre que han aumentado la disponibilidad, el frejol negro ha entrado en temporada de cosecha por el cual ha provocado un descenso en los precios, la tunta de Perú debido a la baja demanda que ha tenido en las semanas pasadas, los productos se han acumulado en los depósitos y son sensibles a la descomposición a causa de la humedad de nuestro medio lo que ha obligado a reducir los precios.

**Oruro.** - Subieron de precio; la papa huaycha de Independencia, la mandarina criolla y la toronja procedentes de Alto Beni por llegar pocos volúmenes y al incremento en su demanda. Bajaron de precio; la carne de pollo en las distintas marcas por llegar buenos volúmenes a las agencias para su comercialización, la mandarina criolla existe en oferta hoy llego, pero en pocos volúmenes, los informantes indican que llegaría esta semana más ya que no existe en la zona de producción de igual manera la mandarina japonesa. Nota. - No existe en oferta limón sutil.

**Sucre.** - Subieron de precio; la mandarina japonesa de Santa Cruz por la baja oferta que comienza a presentar este producto, la toronja que llega desde Chuquisaca en regular cantidad. Bajaron de precio; la arveja de Santa Cruz, la cebolla verde de Potosí y Chuquisaca, el locoto de Cochabamba, la vainita proveniente de Santa Cruz y Cochabamba debido a la regular demanda que tiene de estos productos y al incremento en su oferta.

**Tarija.** - Subieron de precio; la vainita blanca arbustiva (sin clasificar) de procedencia de Entre ríos (La Moreta) y Padcaya debido a la baja oferta de este producto.

**Potosí.** - Subieron de precio; el azúcar blanco de la marca SAN AURELIO de Santa Cruz debido a la reducción en su oferta y al estudio de mercado de la empresa, la manteca de cerdo de Argentina debido a la baja oferta, la papa desiré de Tarija y Chuquisaca por la variabilidad de precios y al ingreso con nuevos precios, el pimentón de Potosí y Tarija, el tomate de Tarija, la papa desiré de Tarija y Chuquisaca, el pimentón de Potosí y Tarija, el tomate de Tarija, la papaya de Alto Beni debido a la baja oferta y especulación y al incremento en su demanda. Bajaron de precio; la cebolla cabeza de Cochabamba, la lechuga de Tarija y Potosí, la zanahoria de Chuquisaca, la mandarina encoré y toronja de Santa Cruz, el limón sutil de Potosí, la toronja y la naranja criolla de Tarija debido a la mejora de la oferta de estos productos.

**Cobija.** - Bajaron de precio; la arveja verde, el haba verde, la vainita blanca de Perú (Puerto Maldonado) esto debido a que se quiere ir acabando con producto que estuvo durante la semana, para renovarlo con producto fresco de forma regular.

**Trinidad.** - Subieron de precio; la carne de pollo SOFÍA y de MAIRANA el motivo de la subida dicen los distribuidores que es por instructivo que está a ese precio ya está establecido desde las zonas de producción.