

N° 0158

BOLETIN DIARIO DE PRECIOS MAYORISTA

Martes, 16 de Julio de 2019

PRODUCTOS Y SUS CARACTERISTICAS	UNIDAD	EI ALTO			LA PAZ			COCHABAMBA			SANTA CRUZ			ORURO			TARIJA			SUCRE			POTOSI			COBIJA			TRINIDAD		
		15-07-19	16-07-19	VAR %	15-07-19	16-07-19	VAR %	15-07-19	16-07-19	VAR %	15-07-19	16-07-19	VAR %	15-07-19	16-07-19	VAR %	15-07-19	16-07-19	VAR %	15-07-19	16-07-19	VAR %	15-07-19	16-07-19	VAR %	15-07-19	16-07-19	VAR %			
TUBERCULOS - RAICES																															
Papa Desiree (Mediana)	@	45.00	45.00		43.96	47.50	8.05	48.89	48.89		29.00	33.67	16.10	44.44	44.44		38.75	39.38	1.63	38.00	38.00		35.00	35.00		n.i.o.	n.i.o.		49.00	49.00	
Papa Huaycha o Imilla (Mediana)	@	35.00	35.00		34.44	33.33	-3.22	38.89	38.89		32.00	34.00	6.25	35.56	33.33	-6.27	n.i.o.	n.i.o.		32.50	32.50		35.00	35.00		65.00	65.00		48.00	48.00	
Papa Holandesa (Mediana) IMPORTADO	@	57.78	57.78		55.56	55.56		n.i.o.	n.i.o.		n.i.o.	n.i.o.		52.00	52.00		n.i.o.	n.i.o.		n.i.o.	n.i.o.		n.i.o.	n.i.o.		55.00	55.00		n.i.o.	n.i.o.	
Papalisa Cáscara Roja o Amarilla (Mediana)	@	50.00	50.00		42.00	45.00	7.14	35.00	35.00		40.00	40.00		39.44	39.44		32.50	32.50		30.00	30.00		55.00	55.00		n.i.o.	n.i.o.		62.50	62.50	
Yuca (Mediano - Grande)	Kg.	n.i.o.	n.i.o.		n.i.o.	n.i.o.		2.78	2.78		1.41	1.30	-7.80	4.35	3.48	-20.00	2.61	2.61		1.91	1.91		n.i.o.	n.i.o.		2.61	2.61		2.93	2.93	
HORTALIZAS																															
Ajo	@	131.25	131.25		150.00	150.00		120.00	120.00		110.00	110.00		120.00	120.00		90.00	90.00		87.50	87.50		75.00	75.00		157.50	157.50		147.50	147.50	
Ají en Vaina	@	n.i.o.	n.i.o.		n.i.o.	n.i.o.		312.50	312.50		318.33	318.33		n.i.o.	n.i.o.		250.00	250.00		150.00	150.00		230.00	230.00		n.i.o.	n.i.o.		442.50	442.50	
Ají en Vaina IMPORTADO	BOLSA @	350.00	350.00		375.00	375.00		325.00	325.00		340.00	340.00		345.00	345.00		300.00	300.00		n.i.o.	n.i.o.		n.i.o.	n.i.o.		n.i.o.	n.i.o.		385.00	385.00	
Arveja Verde (Mediana)	@	97.50	97.50		90.00	90.00		80.00	85.00	6.25	65.00	65.00		80.00	80.00		98.75	98.75		70.00	70.00		85.00	85.00		105.00	105.00		120.00	120.00	
Cebolla Verde (sin clasificar)	Kg.	2.83	n.i.o.		3.26	3.26		2.43	2.43		2.93	2.96	1.02	2.90	2.90		2.07	2.07		3.48	3.91	12.36	3.26	3.26		n.i.o.	n.i.o.		3.04	3.04	
Cebolla cabeza (Mediana)	Kg.	3.48	3.48		3.83	3.83		3.26	3.37	3.37	3.30	3.22	-2.42	4.06	4.06		3.04	3.04		3.53	3.37	-4.53	3.70	3.70		n.i.o.	n.i.o.		5.13	5.13	
Cebolla cabeza (Mediana) IMPORTADO	Kg.	4.35	4.35		4.25	4.25		n.i.o.	n.i.o.		4.52	n.i.o.		4.44	4.06	-8.56	n.i.o.	n.i.o.		n.i.o.	n.i.o.		n.i.o.	n.i.o.		4.78	4.78		n.i.o.	n.i.o.	
Haba Verde Grande	@	n.i.o.	40.00		52.50	50.00	-4.76	35.00	35.00		37.67	37.67		35.00	40.00	14.29	50.00	50.00		47.50	60.00	26.32	50.00	55.00	10.00	105.00	105.00		119.50	119.50	
Locoto (Mediano)	Kg.	5.22	5.22		6.96	6.52	-6.32	4.78	4.78		5.22	5.22		3.91	3.48	-11.00	6.09	6.09		4.89	4.89		4.35	4.35		n.i.o.	n.i.o.		5.22	5.22	
Maíz Choclo (Mediano)	100 unid.	n.i.o.	n.i.o.		175.00	175.00		170.00	170.00		145.00	145.00		150.00	150.00		90.00	n.i.o.		180.00	180.00		n.i.o.	n.i.o.		n.i.o.	n.i.o.		n.i.o.	n.i.o.	
Nabo (Mediano)	@	35.00	35.00		31.11	31.11		30.00	30.00		23.00	23.00		25.00	25.00		14.38	14.38		n.i.o.	n.i.o.		28.00	28.00		82.50	82.50		50.50	50.50	
Pimentón Californiano (sin clasificar)	Kg.	3.59	3.59		6.09	6.09		5.65	5.65		3.80	3.77	-0.79	7.39	6.52	-11.77	3.59	3.59		5.22	5.22		6.52	6.52		n.i.o.	n.i.o.		11.09	11.09	
Tomate Perita Híbrido (Mediano)	Kg.	2.54	2.54		3.06	3.06		2.97	3.19	7.41	1.71	1.59	-7.02	3.42	3.42		1.83	2.44	33.33	2.20	2.20		2.93	2.93		n.i.o.	n.i.o.		2.69	2.69	
Tomate Perita Híbrido (Mediano) IMPORTADO	Kg.	2.93	2.93		3.30	3.30		n.i.o.	n.i.o.		n.i.o.	n.i.o.		n.i.o.	n.i.o.		n.i.o.	n.i.o.		n.i.o.	n.i.o.		n.i.o.	n.i.o.		4.64	4.64		n.i.o.	n.i.o.	
Vainita Blanca Arbustiva (sin clasificar)	Kg.	n.i.o.	6.96		6.96	6.96		5.65	6.52	15.40	5.87	5.22	-11.07	6.52	5.65	-13.34	5.43	5.43		5.22	5.65	8.24	5.22	5.65	8.24	8.91	8.91		7.83	7.83	
Zanahoria (sin clasificar)	Kg.	2.39	2.39		2.75	2.75		2.80	3.09	10.36	3.30	3.30		2.73	2.48	-9.16	2.61	2.61		3.09	3.09		2.61	2.61		5.65	5.65		5.22	5.22	
Zapallo .	Kg.	1.74	1.74		1.96	1.96		1.85	1.85		1.52	1.52		2.61	2.61		2.17	2.17		1.63	1.41	-13.50	2.07	2.07		n.i.o.	n.i.o.		3.91	3.91	

REFERENCIA:

■ Alza ■ Baja ■ Se mantiene

n.i.o.: No Ingreso Oferta

Fuente: OAP-MDRyT

PRECIOS MAYORISTA DE PRODUCTOS AGROPECUARIOS Y AGROINDUSTRIALES

PRODUCTOS Y SUS CARACTERISTICAS	UNIDAD	EI ALTO			LA PAZ			COCHABAMBA			SANTA CRUZ			ORURO			TARIJA			SUCRE			POTOSI			COBUJA			TRINIDAD		
		15-07-19	16-07-19	VAR %	15-07-19	16-07-19	VAR %	15-07-19	16-07-19	VAR %	15-07-19	16-07-19	VAR %	15-07-19	16-07-19	VAR %	15-07-19	16-07-19	VAR %	15-07-19	16-07-19	VAR %	15-07-19	16-07-19	VAR %	15-07-19	16-07-19	VAR %	15-07-19	16-07-19	VAR %
FRUTAS																															
Banana Cavendish (Mediana)	100 unid.	28.00	28.00		27.67	27.67		30.00	30.00		35.00	35.00		35.00	35.00		40.00	40.00		32.00	32.00		38.00	38.00		75.00	75.00		35.00	35.00	
Damasco (Mediano)	100 unid.	n.i.o.	n.i.o.		n.i.o.	n.i.o.		n.i.o.	n.i.o.		n.i.o.	n.i.o.		n.i.o.	n.i.o.		n.i.o.	n.i.o.		n.i.o.	n.i.o.		n.i.o.	n.i.o.		n.i.o.	n.i.o.		n.i.o.	n.i.o.	
Durazno (Mediano)	100 unid.	n.i.o.	n.i.o.		n.i.o.	n.i.o.		n.i.o.	n.i.o.		n.i.o.	n.i.o.		n.i.o.	n.i.o.		n.i.o.	n.i.o.		n.i.o.	n.i.o.		n.i.o.	n.i.o.		n.i.o.	n.i.o.		n.i.o.	n.i.o.	
Durazno (Mediano) IMPORTADO	100 unid.	n.i.o.	n.i.o.		n.i.o.	n.i.o.		n.i.o.	n.i.o.		n.i.o.	n.i.o.		n.i.o.	n.i.o.		n.i.o.	n.i.o.		n.i.o.	n.i.o.		n.i.o.	n.i.o.		n.i.o.	n.i.o.		n.i.o.	n.i.o.	
Frutilla (sin clasificar)	CAJA 100 unid.	n.i.o.	n.i.o.		n.i.o.	n.i.o.		20.00	20.00		9.99	9.99		n.i.o.	n.i.o.		18.00	18.00		14.00	14.00		n.i.o.	n.i.o.		n.i.o.	n.i.o.		n.i.o.	n.i.o.	
Limón Tahiti (Mediano)	100 unid.	25.00	25.00		31.00	31.00		25.00	30.00	20.00	14.00	14.00		30.00	30.00		n.i.o.	n.i.o.		22.50	22.50		35.00	37.50	7.14	n.i.o.	n.i.o.		37.50	37.50	
Limón Sutil (Mediano)	100 unid.	n.i.o.	n.i.o.		n.i.o.	n.i.o.		36.00	36.00		n.i.o.	34.00		30.00	30.00		n.i.o.	n.i.o.		37.50	37.50		30.00	32.50	8.33	47.50	47.50		37.50	37.50	
Mandarina Criolla (Mediana)	100 unid.	n.i.o.	n.i.o.		26.50	26.50		20.00	20.00		n.i.o.	17.00		25.00	25.00		20.00	20.00		n.i.o.	n.i.o.		37.50	37.50		n.i.o.	n.i.o.		n.i.o.	n.i.o.	
Mandarina Japonesa (Mediano - Grande)	100 unid.	n.i.o.	n.i.o.		30.00	30.00		20.00	20.00		12.00	12.00		25.00	25.00		25.00	25.00		21.00	21.00		35.00	37.50	7.14	n.i.o.	n.i.o.		40.00	40.00	
Manga Manzana (Mediana)	100 unid.	n.i.o.	n.i.o.		n.i.o.	n.i.o.		n.i.o.	n.i.o.		n.i.o.	n.i.o.		n.i.o.	n.i.o.		n.i.o.	n.i.o.		n.i.o.	n.i.o.		n.i.o.	n.i.o.		n.i.o.	n.i.o.		n.i.o.	n.i.o.	
Manga Manzana (Mediana) IMPORTADO	CAJA 100 unid.	n.i.o.	n.i.o.		n.i.o.	n.i.o.		n.i.o.	n.i.o.		n.i.o.	n.i.o.		n.i.o.	n.i.o.		n.i.o.	n.i.o.		n.i.o.	n.i.o.		n.i.o.	n.i.o.		n.i.o.	n.i.o.		n.i.o.	n.i.o.	
Manzana (Mediana)	100 unid.	n.i.o.	n.i.o.		n.i.o.	n.i.o.		n.i.o.	n.i.o.		n.i.o.	n.i.o.		n.i.o.	n.i.o.		n.i.o.	n.i.o.		n.i.o.	n.i.o.		n.i.o.	n.i.o.		n.i.o.	n.i.o.		n.i.o.	n.i.o.	
Manzana Red Delicioso Mapleado (Mediana) IMPORTADO	100 unid.	n.i.o.	n.i.o.		165.00	165.00		160.00	160.00		110.83	110.83		190.00	190.00		195.00	195.00		180.00	180.00		150.00	150.00		147.92	147.92		87.50	87.50	
Naranja Injerto (Mediano)	100 unid.	32.00	32.00		30.00	30.00		30.00	30.00		22.00	21.00	-4.55	40.00	40.00		30.00	30.00		50.00	50.00		35.00	35.00		55.00	55.00		40.00	40.00	
Naranja Criolla (Mediana)	100 unid.	25.00	25.00		25.00	25.00		n.i.o.	n.i.o.		24.50	24.50		40.00	40.00		25.00	25.00		30.00	30.00		35.00	35.00		70.00	60.00	-14.29	n.i.o.	n.i.o.	
Palta Bacon (Mediano)	100 unid.	n.i.o.	n.i.o.		n.i.o.	n.i.o.		n.i.o.	n.i.o.		n.i.o.	n.i.o.		n.i.o.	n.i.o.		295.00	295.00		n.i.o.	n.i.o.		n.i.o.	n.i.o.		n.i.o.	n.i.o.		n.i.o.	n.i.o.	
Papaya Salvietti (Mediana)	100 unid.	600.00	600.00		620.00	620.00		600.00	600.00		350.00	350.00		700.00	700.00		590.00	590.00		550.00	550.00		650.00	650.00		580.00	580.00		425.00	425.00	
Piña Pucallpa (Mediana)	100 unid.	650.00	650.00		640.00	640.00		580.00	580.00		500.00	500.00		1100.00	1100.00		700.00	700.00		750.00	800.00	6.67	950.00	950.00		500.00	500.00		425.00	425.00	
Plátano (Mediano)	100 unid.	43.50	43.50		52.50	52.50		55.00	55.00		20.00	22.00	10.00	40.00	40.00		40.00	40.00		45.00	45.00		75.00	75.00		57.50	57.50		30.00	30.00	
Sandia (Mediano)	Kg.	2.93	2.93		2.93	2.83	-3.41	2.07	2.07		1.09	1.09		n.i.o.	n.i.o.		n.i.o.	n.i.o.		n.i.o.	n.i.o.		n.i.o.	n.i.o.		1.96	1.96		3.26	3.26	
Toronja Ruby Red (Mediana)	100 unid.	67.50	67.50		60.00	60.00		80.00	80.00		32.67	32.67		70.00	70.00		40.00	40.00		80.00	80.00		90.00	90.00		82.50	82.50		37.50	37.50	
Uva Blanca	Kg.	n.i.o.	n.i.o.		n.i.o.	n.i.o.		n.i.o.	n.i.o.		n.i.o.	n.i.o.		n.i.o.	n.i.o.		n.i.o.	n.i.o.		n.i.o.	n.i.o.		n.i.o.	n.i.o.		n.i.o.	n.i.o.		n.i.o.	n.i.o.	
Uva Negra	Kg.	n.i.o.	n.i.o.		n.i.o.	n.i.o.		n.i.o.	n.i.o.		n.i.o.	n.i.o.		n.i.o.	n.i.o.		n.i.o.	n.i.o.		n.i.o.	n.i.o.		n.i.o.	n.i.o.		n.i.o.	n.i.o.		n.i.o.	n.i.o.	
Uva Negra IMPORTADO	Kg.	10.00	10.00		n.i.o.	n.i.o.		n.i.o.	n.i.o.		n.i.o.	n.i.o.		n.i.o.	n.i.o.		n.i.o.	n.i.o.		n.i.o.	n.i.o.		n.i.o.	n.i.o.		14.78	14.78		n.i.o.	n.i.o.	
Uva Blanca IMPORTADO	Kg.	n.i.o.	n.i.o.		n.i.o.	n.i.o.		n.i.o.	n.i.o.		n.i.o.	n.i.o.		n.i.o.	n.i.o.		n.i.o.	n.i.o.		n.i.o.	n.i.o.		n.i.o.	n.i.o.		n.i.o.	n.i.o.		n.i.o.	n.i.o.	
CARNES - HUEVOS																															
Carne de Pollo entero eviscerado	Kg.	11.80	11.80		11.58	11.67	0.78	10.95	10.95		11.00	11.00		11.40	12.20	7.02	12.50	12.50		11.65	11.65		11.90	11.75	-1.26	13.00	13.00		10.50	10.50	
Carne de cerdo en gancho	Kg.	17.00	17.00		18.25	18.25		20.00	20.00		15.00	16.00	6.67	20.50	20.50		22.00	22.00		17.50	17.50		21.00	21.00		23.00	23.00		19.00	19.00	
Carne de res en gancho	Kg.	21.50	21.50		21.50	21.50		20.50	20.50		19.00	19.00		24.00	24.00		22.25	22.25		22.75	22.75		21.00	21.00		17.25	17.25		16.50	16.50	
Huevo (Primera Calidad)	unid.	0.80	0.80		0.70	0.70		0.60	0.60		0.60	0.60		0.60	0.60		0.60	0.60		0.68	0.68		0.68	0.68		0.68	0.68		0.52	0.52	
Pacú	Kg.	n.i.o.	n.i.o.		30.00	30.00		25.00	25.00		25.00	25.00		30.00	30.00		n.i.o.	n.i.o.		n.i.o.	n.i.o.		n.i.o.	n.i.o.		24.50	24.50		28.50	28.50	
Pejerrey	Kg.	53.91	53.91		55.22	55.22		60.00	60.00		n.i.o.	n.i.o.		54.43	54.43		n.i.o.	n.i.o.		n.i.o.	n.i.o.		n.i.o.	n.i.o.		n.i.o.	n.i.o.		n.i.o.	n.i.o.	
Surubí	Kg.	n.i.o.	n.i.o.		41.00	41.00		38.00	38.00		30.00	30.00		40.00	40.00		n.i.o.	n.i.o.		n.i.o.	n.i.o.		n.i.o.	n.i.o.		24.50	24.50		27.00	27.00	
Trucha	Kg.	25.22	25.22		29.13	29.13		35.00	35.00		n.i.o.	n.i.o.		31.30	31.30		n.i.o.	n.i.o.		n.i.o.	n.i.o.		n.i.o.	n.i.o.		n.i.o.	n.i.o.		n.i.o.	n.i.o.	

REFERENCIA:



Alza



Baja



Se mantiene

n.i.o.: No Ingreso Oferta

Fuente: OAP-MDRyT

PRECIOS MAYORISTA DE PRODUCTOS AGROPECUARIOS Y AGROINDUSTRIALES

PRODUCTOS Y SUS CARACTERISTICAS	UNIDAD	EI ALTO			LA PAZ			COCHABAMBA			SANTA CRUZ			ORURO			TARIJA			SUCRE			POTOSI			COBIJA			TRINIDAD		
		15-07-19	16-07-19	VAR%	15-07-19	16-07-19	VAR%	15-07-19	16-07-19	VAR%	15-07-19	16-07-19	VAR%	15-07-19	16-07-19	VAR%	15-07-19	16-07-19	VAR%	15-07-19	16-07-19	VAR%	15-07-19	16-07-19	VAR%	15-07-19	16-07-19	VAR%	15-07-19	16-07-19	VAR%
GRANOS - AGROINDUSTRIALES																															
Aceite vegetal a granel	Lt.	7.50	7.50		7.40	7.40		7.63	7.63		7.25	7.25		7.50	7.50		n.i.o.	n.i.o.		7.10	7.10		7.50	7.50		n.i.o.	n.i.o.		9.00	9.00	
Aceite vegetal envasado	BIDON 900 cc.	10.25	10.25		9.91	9.91		10.42	10.42		9.16	9.16		10.50	10.50		9.30	9.30		10.50	10.50		10.25	10.25		n.i.o.	n.i.o.		6.98	6.98	
Aceite vegetal envasado IMPORTADO	BIDON 900 cc.	7.20	7.20		7.65	7.65		n.i.o.	n.i.o.		7.50	7.50		7.99	7.99		6.75	6.75		7.20	7.20		6.89	6.89		6.60	6.60		7.38	7.38	
Amaranto	46 Kg.	n.i.o.	n.i.o.		n.i.o.	n.i.o.		n.i.o.	n.i.o.		n.i.o.	n.i.o.		n.i.o.	n.i.o.		n.i.o.	n.i.o.		n.i.o.	n.i.o.		n.i.o.	n.i.o.		n.i.o.	n.i.o.		n.i.o.	n.i.o.	
Arroz de primera	qq.	303.33	303.33		311.67	311.67		290.00	290.00		287.50	287.50		290.00	290.00		300.00	300.00		265.00	265.00		275.00	275.00		n.i.o.	n.i.o.		185.00	185.00	
Arroz económico	qq.	200.00	200.00		215.00	215.00		207.50	207.50		180.00	180.00		220.00	220.00		180.00	180.00		180.00	180.00		200.00	200.00		n.i.o.	n.i.o.		162.50	162.50	
Arroz de segunda	qq.	262.50	262.50		260.00	260.00		250.00	250.00		226.00	227.50	0.66	250.00	250.00		210.00	210.00		245.00	245.00		230.00	230.00		n.i.o.	n.i.o.		170.00	170.00	
Arroz de primera IMPORTADO	qq.	213.90	213.90		210.00	210.00		230.00	230.00		264.50	264.50		230.00	230.00		202.40	202.40		220.80	220.80		n.i.o.	n.i.o.		214.67	214.67		276.00	276.00	
Azúcar blanco	qq.	160.00	160.00		155.00	155.00		145.00	145.00		145.00	145.00		170.00	170.00		160.00	160.00		155.00	155.00		150.00	150.00		n.i.o.	n.i.o.		217.50	217.50	
Azúcar blanco IMPORTADO	SACO qq.	n.i.o.	n.i.o.		n.i.o.	n.i.o.		n.i.o.	n.i.o.		n.i.o.	n.i.o.		n.i.o.	n.i.o.		n.i.o.	n.i.o.		n.i.o.	n.i.o.		n.i.o.	n.i.o.		170.20	170.20		n.i.o.	n.i.o.	
Café molido	Kg.	n.i.o.	n.i.o.		42.00	42.00		40.00	40.00		40.00	40.00		45.00	45.00		50.00	50.00		n.i.o.	n.i.o.		40.00	40.00		n.i.o.	n.i.o.		n.i.o.	n.i.o.	
Café en grano (Mediano)	qq.	n.i.o.	n.i.o.		n.i.o.	n.i.o.		n.i.o.	n.i.o.		n.i.o.	n.i.o.		n.i.o.	n.i.o.		3986.67	3986.67		n.i.o.	n.i.o.		n.i.o.	n.i.o.		n.i.o.	n.i.o.		n.i.o.	n.i.o.	
Cebada en grano	@	47.50	47.50		49.38	49.38		35.00	35.00		n.i.o.	n.i.o.		45.00	45.00		n.i.o.	n.i.o.		22.50	22.50		27.50	27.50		n.i.o.	n.i.o.		n.i.o.	n.i.o.	
Charque de llama	Kg.	54.00	54.00		n.i.o.	n.i.o.		68.00	68.00		n.i.o.	n.i.o.		120.00	120.00		n.i.o.	n.i.o.		165.00	165.00		110.00	110.00		n.i.o.	n.i.o.		n.i.o.	n.i.o.	
Chuño (Mediano)	qq.	352.50	352.50		365.00	365.00		370.00	370.00		400.00	400.00		300.00	300.00		490.00	480.00	-2.04	560.00	560.00		470.00	470.00		n.i.o.	n.i.o.		815.00	815.00	
Fideo	@	72.00	72.00		75.00	75.00		68.00	68.00		73.00	73.00		78.00	78.00		75.00	75.00		70.00	70.00		70.00	70.00		90.00	90.00		75.00	75.00	
Frejol Negro (Mediano)	qq.	390.00	390.00		375.00	375.00		360.00	360.00		210.00	210.00		n.i.o.	n.i.o.		n.i.o.	n.i.o.		275.00	275.00		n.i.o.	n.i.o.		n.i.o.	n.i.o.		n.i.o.	n.i.o.	
Girasol (Pequeño color café rayado)	qq.	n.i.o.	n.i.o.		n.i.o.	n.i.o.		n.i.o.	n.i.o.		n.i.o.	n.i.o.		n.i.o.	n.i.o.		n.i.o.	n.i.o.		n.i.o.	n.i.o.		n.i.o.	n.i.o.		n.i.o.	n.i.o.		n.i.o.	n.i.o.	
Harina blanca	46 Kg.	180.00	180.00		181.62	181.62		174.80	174.80		184.00	184.00		n.i.o.	n.i.o.		n.i.o.	n.i.o.		n.i.o.	n.i.o.		165.00	165.00		n.i.o.	n.i.o.		215.00	215.00	
Harina blanca IMPORTADO	SACO 46 Kg.	161.00	161.00		163.76	163.76		170.20	170.20		165.60	165.60		165.60	165.60		170.20	170.20		170.20	170.20		165.60	165.60		214.06	214.06		184.00	184.00	
Leche fluida	BIDON 946 ml.	5.70	5.70		5.70	5.70		5.70	5.70		5.70	5.70		5.60	5.60		4.75	4.75		5.50	5.50		6.00	6.00		n.i.o.	n.i.o.		5.88	5.88	
Leche en polvo	LATA 2500 grs.	150.00	150.00		150.00	150.00		160.00	160.00		150.00	150.00		163.00	163.00		150.00	150.00		155.00	155.00		160.00	160.00		165.00	165.00		166.25	166.25	
Manteca de cerdo IMPORTADO	LATA 17 Kg.	210.00	210.00		215.00	215.00		217.00	217.00		180.00	180.00		220.00	220.00		200.00	200.00		215.00	215.00		220.00	220.00		n.i.o.	n.i.o.		n.i.o.	n.i.o.	
Manteca vegetal	CAJA 17 Kg.	215.00	215.00		212.00	212.00		225.00	225.00		215.00	215.00		200.00	200.00		219.00	219.00		210.00	210.00		220.00	220.00		n.i.o.	n.i.o.		217.50	217.50	
Maní con cáscara rojo	qq.	351.67	351.67		395.00	395.00		430.00	430.00		350.00	350.00		457.50	457.50		400.00	400.00		370.00	370.00		420.00	420.00		n.i.o.	n.i.o.		n.i.o.	n.i.o.	
Maíz Blanco (Grande)	qq.	360.00	360.00		560.00	560.00		400.00	400.00		360.00	360.00		360.00	360.00		310.00	310.00		240.00	240.00		280.00	280.00		n.i.o.	n.i.o.		n.i.o.	n.i.o.	
Maíz amarillo duro	qq.	112.50	112.50		115.00	115.00		80.00	80.00		60.00	60.00		77.50	77.50		65.00	65.00		75.00	75.00		120.00	120.00		80.50	80.50		85.00	85.00	
Maíz amarillo duro IMPORTADO	qq.	n.i.o.	n.i.o.		n.i.o.	n.i.o.		n.i.o.	n.i.o.		n.i.o.	n.i.o.		n.i.o.	n.i.o.		n.i.o.	n.i.o.		n.i.o.	n.i.o.		n.i.o.	n.i.o.		n.i.o.	n.i.o.		n.i.o.	n.i.o.	
Quinoa Real	qq.	780.00	780.00		850.00	850.00		750.00	750.00		n.i.o.	n.i.o.		555.00	555.00		n.i.o.	n.i.o.		n.i.o.	n.i.o.		680.00	680.00		n.i.o.	n.i.o.		n.i.o.	n.i.o.	
Sorgo	qq.	n.i.o.	n.i.o.		100.00	100.00		60.00	60.00		50.00	50.00		n.i.o.	n.i.o.		n.i.o.	n.i.o.		62.50	62.50		100.00	100.00		n.i.o.	n.i.o.		n.i.o.	n.i.o.	
Soya en grano	qq.	200.00	200.00		230.00	230.00		230.00	230.00		150.00	150.00		n.i.o.	n.i.o.		n.i.o.	n.i.o.		190.00	190.00		n.i.o.	n.i.o.		n.i.o.	n.i.o.		n.i.o.	n.i.o.	
Sésamo (Escobero)	qq.	n.i.o.	n.i.o.		n.i.o.	n.i.o.		780.00	780.00		n.i.o.	n.i.o.		n.i.o.	n.i.o.		n.i.o.	n.i.o.		n.i.o.	n.i.o.		n.i.o.	n.i.o.		n.i.o.	n.i.o.		n.i.o.	n.i.o.	
Trigo en grano	qq.	220.00	220.00		230.00	230.00		250.00	250.00		n.i.o.	n.i.o.		n.i.o.	n.i.o.		155.00	155.00		145.00	145.00		155.00	155.00		n.i.o.	n.i.o.		n.i.o.	n.i.o.	
Trigo pelado	qq.	250.00	250.00		275.00	275.00		340.00	340.00		250.00	250.00		315.00	315.00		245.00	245.00		205.00	205.00		320.00	320.00		n.i.o.	n.i.o.		n.i.o.	n.i.o.	
Tunta	qq.	860.00	860.00		1010.00	1010.00		730.00	730.00		720.00	720.00		1040.00	1040.00		960.00	960.00		n.i.o.	n.i.o.		n.i.o.	n.i.o.		n.i.o.	n.i.o.		n.i.o.	n.i.o.	
Tunta . IMPORTADO	50 Kg.	1116.67	1116.67		1140.00	1140.00		1010.00	1010.00		869.57	869.57		1200.00	1200.00		n.i.o.	n.i.o.		n.i.o.	n.i.o.		n.i.o.	n.i.o.		n.i.o.	n.i.o.		n.i.o.	n.i.o.	

Nota: El precio de pollo que se reflejan en el boletín diario correspondiente a la ciudad de Tarija, pertenece a la producción local.

REFERENCIA: ■ Alza ■ Baja ■ Se mantiene n.i.o.: No Ingreso Oferta

Fuente: OAP-MDRyT

PRECIOS MAYORISTAS DE LA CARNE DE POLLO ENTERO EVISCERADO Y AZÚCAR BLANCO

16 DE JULIO DE 2019

CARNE DE POLLO — AGENCIA

CIUDAD	SOFÍA	IMBA	ALG	PIO RICO	PROMEDIO
EI ALTO	12.00	12.00	n.i.o.	11.40	11,80
LA PAZ	11.50	12.25	n.i.o.	11.25	11,67
COCHABAMBA	11.00	11.00	11.00	10.80	10,95
SANTA CRUZ	11.00	11.00	n.i.o.	n.i.o.	11,00
ORURO	12.30	12.00	12.30	12.20	12,20
SUCRE	n.i.o.	12.00	n.i.o.	11.30	11,65
POTOSI	n.i.o.	11.50	12.00	n.i.o.	11,75
TRINIDAD	10.50	n.i.o.	n.i.o.	n.i.o.	10,50

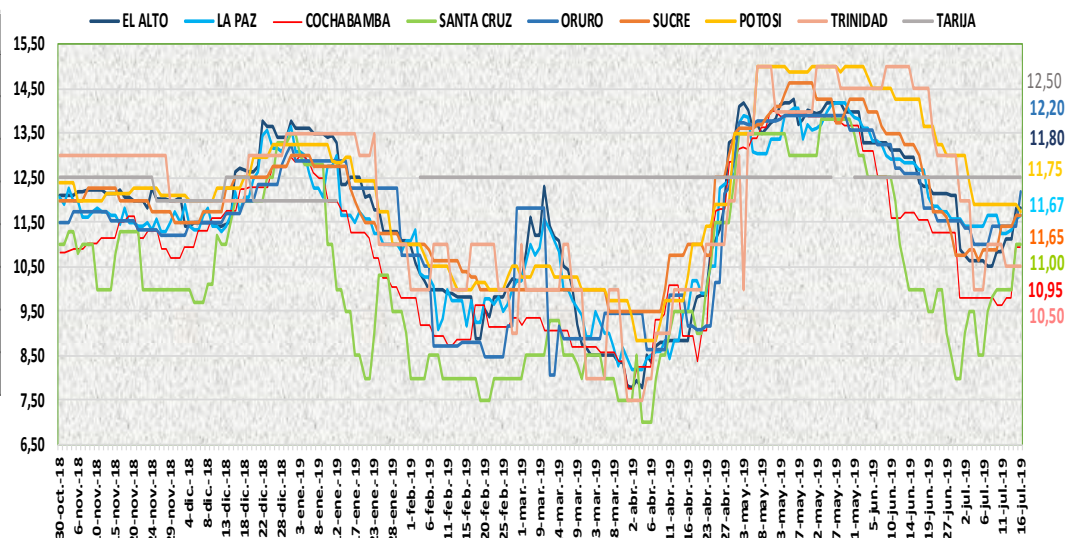

En esta jornada subió el precio de la carne de pollo entero eviscerado en las ciudades de La Paz, Oruro y Potosí de las marcas PIO RICO, SOFÍA y ALG debido a la poca oferta y nuevos precios establecidos por las empresas. Bajó el precio en las ciudades de Oruro y Potosí de la marca IMBA debido a nivelación de precios con otras marcas.

16 DE JULIO DE 2019

AZUCAR BLANCO — MARCAS

CIUDAD	LA BELGICA		UNAGRO		GUABIRÁ		SAN AURELIO		BERMEJO	
	Bs/qq	Bs/Kg	Bs/qq	Bs/Kg	Bs/qq	Bs/Kg	Bs/qq	Bs/Kg	Bs/qq	Bs/Kg
EI ALTO	163.33	3.55	n.i.o.	n.i.o.	n.i.o.	n.i.o.	160.00	3.48	n.i.o.	n.i.o.
LA PAZ	160.00	3.48	n.i.o.	n.i.o.	n.i.o.	n.i.o.	155.00	3.37	n.i.o.	n.i.o.
COCHABAMBA	145.00	3.15	150.00	3.26	150.00	3.26	145.00	3.15	n.i.o.	n.i.o.
SANTA CRUZ	n.i.o.	n.i.o.	n.i.o.	n.i.o.	205.00	4.46	145.00	3.15	n.i.o.	n.i.o.
ORURO	n.i.o.	n.i.o.	170.00	3.70	n.i.o.	n.i.o.	170.00	3.70	180.00	3.91
SUCRE	n.i.o.	n.i.o.	n.i.o.	n.i.o.	n.i.o.	n.i.o.	155.00	3.37	170.00	3.70
TARIJA	n.i.o.	n.i.o.	n.i.o.	n.i.o.	n.i.o.	n.i.o.	n.i.o.	n.i.o.	160.00	3.48
POTOSI	n.i.o.	n.i.o.	n.i.o.	n.i.o.	n.i.o.	n.i.o.	150.00	3.26	175.00	3.80
TRINIDAD	n.i.o.	n.i.o.	215.00	4.67	220.00	4.78	n.i.o.	n.i.o.	n.i.o.	n.i.o.

En esta jornada se mantiene estable el precio del azúcar blanco en sus diferentes marcas en las ocho ciudades capitales.

REFERENCIA:

Alza (Red) Baja (Green) Se mantiene (Yellow)

n.i.o.: No Ingreso Oferta

Fuente: OAP-MDRyT

COMENTARIOS DE PRODUCTOS AGROPECUARIOS Y AGROINDUSTRIALES

El Alto. - Subieron de precio; el haba verde de Sorata debido a la baja oferta en el mercado. Nota. - hoy no se encontró en el mercado cebolla verde a precio mayorista solo a detalle, hoy bajo el movimiento del mercado debido al feriado.

La Paz. - Subieron de precio; la carne de pollo de la marca PIO RICO se incrementó ligeramente esto es por la poca oferta, la papalisa de cascara roja o amarilla mediana de Cochabamba por ser producto fresco, la papa desiré mediana de Capinota no está llegando al mercado es por tal razón que se incrementó. Bajaron de precio; el haba de Copacabana, el locoto de Cochabamba por la buena oferta y a la baja demanda de los mismos. Nota. - hoy se registró la sandía de procedencia de Saipina.

Cochabamba. - Subieron de precio; la arveja, tomate y vainita ya que no ingreso y solo se está comercializando con remanentes, la cebolla cabeza y zanahoria, el limón tahití de Yapacani debido a que hoy se está comercializando solo con remanentes en el mercado.

Santa Cruz. - Subieron de precio; la carne de cerdo debido a una desaceleración del crecimiento de crianza de cerdos ya que durante el primer semestre del año los precios han sido muy bajos y no habrían cubierto los costos de producción, el arroz de segunda ya que los comerciantes intentan conseguir mejores precios con la mayor concurrencia a los mercados, la vainita ha llegado moderada cantidad de tamaños mezclados sus vainas, la papa desiré debido a que sólo a ha reportado papa al por mayor, la papa huaycha que hay poca cantidad. Bajaron de precio; la cebolla cabeza de Saipina, llegó más cantidad de este origen, pero indican que la cebolla de excelente calidad es la de Mizque Y Saipina está muy tierna, el pimentón llegó bastante oferta, el tomate perita llegó de buena maduración y bastante oferta, la zanahoria, cebolla verde, arveja verde por el incremento en su oferta.

Oruro. - Subieron de precio; el haba de Cochabamba por llegar en pocos volúmenes y con otros precios, la carne de pollo en las diferentes marcas esto es por llegar pocos volúmenes de las diferentes granjas avícolas. Bajaron de precio; la papa huaycha de Independencia, la yuca de Alto Beni, la cebolla cabeza importada de Perú, el locoto de Colomi, el pimentón de Caranavi, la vainita de Colomi, la zanahoria de Mizque por la buena oferta.

Sucre. - Subieron de precio; la cebolla verde de Betanzos y Yampareiz por la poca oferta que existe, el haba verde de Cochabamba y Betanzos, la vainita de Mairana y Mizque, la piña de Cochabamba y Yapacani por la regular oferta que existe y a la buena demanda. Bajaron de precio; la cebolla cabeza de Mizque, el zapallo de Cochabamba por la buena oferta y poca demanda.

Tarija. - Subieron de precio; el tomate perita procedente de Entre Ríos y Villa de San Lorenzo debido a que no llegó de las comunidades como anteriores días, lo que provocó la sobre demanda y poca oferta.

Potosí. - Subieron de precio; la carne de pollo de la marca ALG de Cochabamba debido a la demanda y estudio de mercado de la empresa, la oca de Potosí y Cochabamba, el haba de Potosí y La Paz, la vainita de Betanzos y Colomi, la lechuga de Betanzos y Tarija, el limón tahití de Alto Beni y Yapacani, el limón sutil de Potosí, la lima, la mandarina japonesa y mandarina encoré de Yapacani, la lima de Tarija esto es por la reducción de la oferta. Baja de precio; la carne de pollo de la marca IMBA por la mejora de la oferta.

Cobija. - Bajo de precio; la naranja criolla proveniente del municipio cercano a Cobija (Filadelfia) esto para ir acabando con este producto que estuvo durante la semana para renovarlo con otro más fresco.