

N° 0184

BOLETIN DIARIO DE PRECIOS MAYORISTA

Viernes, 16 de Agosto de 2019

PRODUCTOS Y SUS CARACTERISTICAS	UNIDAD	EI ALTO			LA PAZ			COCHABAMBA			SANTA CRUZ			ORURO			TARIJA			SUCRE			POTOSI			COBIJA			TRINIDAD			
		15-08-19	16-08-19	VAR%	15-08-19	16-08-19	VAR%	15-08-19	16-08-19	VAR%	15-08-19	16-08-19	VAR%	15-08-19	16-08-19	VAR%	15-08-19	16-08-19	VAR%	15-08-19	16-08-19	VAR%	15-08-19	16-08-19	VAR%	15-08-19	16-08-19	VAR%	15-08-19	16-08-19	VAR%	
TUBERCULOS - RAICES																																
Papa Desiree (Mediana)	@	47.50	47.50		43.33	43.33		55.56	55.56		37.00	37.50	1.35	46.67	46.67		34.38	34.38		42.00	40.00	-4.76	43.13	43.13		n.i.o.	n.i.o.		61.00	61.00		
Papa Huaycha o Imilla (Mediana)	@	42.50	42.50		42.22	42.22		50.00	52.22	4.44	52.00	52.00		54.44	51.11	-6.12	n.i.o.	n.i.o.		47.50	47.50		40.00	40.00		65.00	65.00		61.00	61.00		
Papa Holandesa (Mediana) IMPORTADO	@	52.22	52.22		53.33	53.33		n.i.o.	n.i.o.		n.i.o.	n.i.o.		55.56	55.56		n.i.o.	n.i.o.		n.i.o.	n.i.o.		n.i.o.	n.i.o.		60.00	60.00		n.i.o.	n.i.o.		
Papalisa Cáscara Roja o Amarilla (Mediana)	@	50.00	50.00		45.00	45.00		40.00	40.00		35.00	35.00		41.11	41.11		35.00	35.00		40.00	40.00		55.00	50.00	-9.09	n.i.o.	n.i.o.		67.50	67.50		
Yuca (Mediano - Grande)	Kg.	3.26	3.26		n.i.o.	n.i.o.		3.04	3.04		1.57	1.57		5.22	5.22		2.61	2.61		2.43	2.43		n.i.o.	n.i.o.		2.61	2.61		2.93	2.93		
HORTALIZAS																																
Ajo	@	131.25	131.25		140.00	140.00		125.00	125.00		120.00	120.00		n.i.o.	n.i.o.		125.00	125.00		150.00	150.00		75.00	100.00	33.33	172.50	172.50		147.50	147.50		
Ají en Vaina	@	n.i.o.	n.i.o.		n.i.o.	n.i.o.		312.50	312.50		318.33	318.33		n.i.o.	n.i.o.		250.00	250.00		150.00	150.00		230.00	230.00		n.i.o.	n.i.o.		442.50	442.50		
Ají en Vaina IMPORTADO	BOLSA @	350.00	350.00		375.00	375.00		325.00	325.00		340.00	340.00		350.00	350.00		300.00	300.00		n.i.o.	n.i.o.		n.i.o.	n.i.o.		n.i.o.	n.i.o.		385.00	385.00		
Arveja Verde (Mediana)	@	137.67	140.00	1.69	120.00	120.00		95.00	95.00		120.00	110.00	-8.33	120.00	120.00		92.50	95.00	2.70	97.50	97.50		90.00	110.00	22.22	105.00	110.00	4.76	120.00	120.00		
Cebolla Verde (sin clasificar)	Kg.	2.68	2.86	6.72	3.59	3.48	-3.06	2.09	2.09		2.61	2.61		2.32	2.17	-6.47	2.17	2.17		3.26	2.61	-19.94	3.04	3.04		n.i.o.	n.i.o.		3.15	3.15		
Cebolla cabeza (Mediana)	Kg.	3.22	2.96	-8.07	3.65	3.42	-6.30	2.83	2.83		2.96	2.96		3.48	3.26	-6.32	3.15	3.26	3.49	2.50	2.50		3.04	3.04		n.i.o.	n.i.o.		4.26	4.26		
Cebolla cabeza (Mediana) IMPORTADO	Kg.	3.86	3.86		4.15	4.15		n.i.o.	n.i.o.		n.i.o.	n.i.o.		n.i.o.	n.i.o.		n.i.o.	n.i.o.		n.i.o.	n.i.o.		n.i.o.	n.i.o.		4.78	5.22	9.21	n.i.o.	n.i.o.		
Haba Verde Grande	@	61.67	65.00	5.40	90.00	85.00	-5.56	70.00	70.00		80.00	75.00	-6.25	80.00	90.00	12.50	52.50	52.50		80.00	80.00		n.i.o.	80.00		100.00	102.50	2.50	119.50	119.50		
Locoto (Mediano)	Kg.	6.74	5.30	-21.36	6.09	6.09		4.78	4.78		4.35	4.35		3.91	3.48	-11.00	6.09	6.09		3.59	3.26	-9.19	4.78	3.70	-22.59	n.i.o.	n.i.o.		5.22	5.22		
Maíz Choclo (Mediano)	100 unid.	149.39	153.33	2.64	170.00	170.00		170.00	170.00		150.00	160.00	6.67	170.00	180.00	5.88	n.i.o.	n.i.o.		220.00	220.00		n.i.o.	n.i.o.		n.i.o.	n.i.o.		n.i.o.	n.i.o.		
Nabo (Mediano)	@	38.00	38.00		35.00	35.00		20.00	20.00		23.00	23.00		26.67	27.50	3.11	12.50	12.50		n.i.o.	n.i.o.		30.00	27.50	-8.33	82.50	82.50		52.50	52.50		
Pimentón Californiano (sin clasificar)	Kg.	6.96	6.75	-3.02	6.52	6.09	-6.60	5.65	5.65		5.22	5.22		6.96	6.96		3.91	3.91		7.61	7.61		6.96	6.96		n.i.o.	n.i.o.		11.09	11.09		
Tomate Perita Híbrido (Mediano)	Kg.	3.96	4.01	1.26	4.52	4.28	-5.31	4.84	4.84		2.93	3.18	8.53	5.87	5.38	-8.35	4.40	3.67	-16.59	4.89	3.91	-20.04	4.89	5.62	14.93	n.i.o.	n.i.o.		3.91	3.67	-6.14	
Tomate Perita Híbrido (Mediano) IMPORTADO	Kg.	3.91	3.91		4.16	4.16		n.i.o.	n.i.o.		n.i.o.	n.i.o.		n.i.o.	5.24		n.i.o.	n.i.o.		n.i.o.	n.i.o.		n.i.o.	n.i.o.		5.38	5.38		n.i.o.	n.i.o.		
Vainita Blanca Arbustiva (sin clasificar)	Kg.	8.70	8.26	-5.06	7.61	7.61		7.83	7.83		6.09	6.09		8.70	10.43	19.89	8.26	8.26		8.70	7.83	-10.00	n.i.o.	9.57	9.57		9.78	9.78	2.19	7.83	7.83	
Zanahoria (sin clasificar)	Kg.	2.29	2.33	1.75	2.03	2.03		2.32	2.13	-8.19	2.17	2.17		2.11	2.11		2.07	2.17	4.83	1.93	1.93		2.39	2.39		5.65	5.65		4.35	4.35		
Zapallo .	Kg.	1.74	1.74		1.96	1.96		1.85	1.96	5.95	1.52	1.52		2.17	2.17		1.96	1.96		1.74	1.74		2.17	2.17		n.i.o.	n.i.o.		3.70	3.70		

REFERENCIA:

■ Alza ■ Baja ■ Se mantiene n.i.o.: No Ingreso Oferta

Fuente: OAP-MDRyT

PRECIOS MAYORISTA DE PRODUCTOS AGROPECUARIOS Y AGROINDUSTRIALES

PRODUCTOS Y SUS CARACTERISTICAS	UNIDAD	EI ALTO			LA PAZ			COCHABAMBA			SANTA CRUZ			ORURO			TARJA			SUCRE			POTOSI			COBUJA			TRINIDAD		
		15-08-19	16-08-19	VAR%	15-08-19	16-08-19	VAR%	15-08-19	16-08-19	VAR%	15-08-19	16-08-19	VAR%	15-08-19	16-08-19	VAR%	15-08-19	16-08-19	VAR%	15-08-19	16-08-19	VAR%	15-08-19	16-08-19	VAR%	15-08-19	16-08-19	VAR%	15-08-19	16-08-19	VAR%
FRUTAS																															
Banana Cavendish (Mediana)	100 unid.	28.00	28.00		30.00	30.00		45.00	45.00		35.00	32.50	-7.14	40.00	40.00		45.00	45.00		36.50	39.00	6.85	38.00	38.00		70.00	70.00		37.50	37.50	
Damasco (Mediano)	100 unid.	n.i.o.	n.i.o.		n.i.o.	n.i.o.		n.i.o.	n.i.o.		n.i.o.	n.i.o.		n.i.o.	n.i.o.		n.i.o.	n.i.o.		n.i.o.	n.i.o.		n.i.o.	n.i.o.		n.i.o.	n.i.o.		n.i.o.	n.i.o.	
Durazno (Mediano)	100 unid.	n.i.o.	n.i.o.		n.i.o.	n.i.o.		n.i.o.	n.i.o.		n.i.o.	n.i.o.		n.i.o.	n.i.o.		n.i.o.	n.i.o.		n.i.o.	n.i.o.		n.i.o.	n.i.o.		n.i.o.	n.i.o.		n.i.o.	n.i.o.	
Durazno (Mediano) IMPORTADO	100 unid.	n.i.o.	n.i.o.		n.i.o.	n.i.o.		n.i.o.	n.i.o.		n.i.o.	n.i.o.		n.i.o.	n.i.o.		n.i.o.	n.i.o.		n.i.o.	n.i.o.		n.i.o.	n.i.o.		n.i.o.	n.i.o.		n.i.o.	n.i.o.	
Frutilla (sin clasificar)	CAJA 100 unid.	20.00	20.00		n.i.o.	n.i.o.		20.00	20.00		9.99	9.99		n.i.o.	n.i.o.		18.00	18.00		n.i.o.	n.i.o.		n.i.o.	n.i.o.		n.i.o.	n.i.o.		n.i.o.	n.i.o.	
Limón Tahiti (Mediano)	100 unid.	38.00	36.50	-3.95	35.00	35.00		32.00	32.00		15.50	18.00	16.13	30.00	30.00		25.00	25.00		35.00	35.00		40.00	45.00	12.50	n.i.o.	n.i.o.		37.50	37.50	
Limón Sutil (Mediano)	100 unid.	n.i.o.	n.i.o.		n.i.o.	n.i.o.		35.00	35.00		32.00	32.00		n.i.o.	n.i.o.		29.00	29.00		30.00	30.00		32.00	32.00		47.50	47.50		37.50	37.50	
Mandarina Criolla (Mediana)	100 unid.	n.i.o.	n.i.o.		n.i.o.	n.i.o.		n.i.o.	n.i.o.		n.i.o.	n.i.o.		25.00	25.00		20.00	20.00		n.i.o.	n.i.o.		32.50	30.00	-7.69	55.00	55.00		n.i.o.	n.i.o.	
Mandarina Japonesa (Mediano - Grande)	100 unid.	n.i.o.	n.i.o.		n.i.o.	30.00		20.00	20.00		13.00	13.00		30.00	30.00		25.00	25.00		30.00	30.00		n.i.o.	n.i.o.		80.00	80.00		40.00	40.00	
Manga Manzana (Mediana)	100 unid.	n.i.o.	n.i.o.		n.i.o.	n.i.o.		n.i.o.	n.i.o.		n.i.o.	n.i.o.		n.i.o.	n.i.o.		n.i.o.	n.i.o.		n.i.o.	n.i.o.		n.i.o.	n.i.o.		n.i.o.	n.i.o.		n.i.o.	n.i.o.	
Manga Manzana (Mediana) IMPORTADO	CAJA 100 unid.	n.i.o.	n.i.o.		n.i.o.	n.i.o.		n.i.o.	n.i.o.		n.i.o.	n.i.o.		n.i.o.	n.i.o.		n.i.o.	n.i.o.		n.i.o.	n.i.o.		n.i.o.	n.i.o.		n.i.o.	n.i.o.		n.i.o.	n.i.o.	
Manzana (Mediana)	100 unid.	n.i.o.	n.i.o.		n.i.o.	n.i.o.		n.i.o.	n.i.o.		n.i.o.	n.i.o.		n.i.o.	n.i.o.		n.i.o.	n.i.o.		n.i.o.	n.i.o.		n.i.o.	n.i.o.		n.i.o.	n.i.o.		n.i.o.	n.i.o.	
Manzana Red Delicious Mapleado (Mediana) IMPORTADO	100 unid.	170.00	170.00		165.00	165.00		160.00	160.00		110.83	110.83		n.i.o.	n.i.o.		195.00	195.00		180.00	180.00		150.00	150.00		147.92	147.92		87.50	87.50	
Naranja Injerto (Mediano)	100 unid.	31.00	31.00		30.00	30.00		25.00	25.00		24.00	24.00		35.00	35.00		25.00	25.00		36.00	36.00		n.i.o.	35.00		50.00	50.00		40.00	40.00	
Naranja Criolla (Mediana)	100 unid.	25.00	25.00		22.50	22.50		25.00	25.00		27.00	27.00		35.00	35.00		25.00	25.00		28.00	28.00		30.00	30.00		50.00	50.00		n.i.o.	n.i.o.	
Palta Bacon (Mediano)	100 unid.	n.i.o.	n.i.o.		n.i.o.	n.i.o.		n.i.o.	n.i.o.		n.i.o.	n.i.o.		n.i.o.	n.i.o.		380.00	380.00		n.i.o.	n.i.o.		n.i.o.	n.i.o.		n.i.o.	n.i.o.		n.i.o.	n.i.o.	
Papaya Salvietti (Mediana)	100 unid.	625.00	635.00	1.60	690.00	670.00	-2.90	550.00	550.00		325.00	325.00		650.00	650.00		500.00	500.00		600.00	600.00		700.00	650.00	-7.14	550.00	550.00		475.00	475.00	
Piña Pucallpa (Mediana)	100 unid.	636.67	597.50	-6.15	640.00	640.00		450.00	450.00		275.00	275.00		1000.00	1000.00		800.00	800.00		800.00	800.00		950.00	950.00		520.00	520.00		425.00	425.00	
Plátano (Mediano)	100 unid.	43.50	43.50		47.50	47.50		60.00	60.00		22.00	22.00		45.00	45.00		40.00	40.00		50.00	50.00		75.00	75.00		57.50	57.50		30.00	30.00	
Sandia (Mediano)	Kg.	2.61	2.61		2.28	2.28		2.07	2.07		1.09	1.09		3.04	3.04		n.i.o.	n.i.o.		1.96	1.96		2.39	2.39		1.96	1.96		3.21	3.21	
Toronja Ruby Red (Mediana)	100 unid.	67.50	67.50		70.00	70.00		85.00	85.00		32.50	32.50		75.00	75.00		45.00	45.00		55.00	55.00		85.00	80.00	-5.88	82.50	82.50		50.00	50.00	
Uva Blanca	Kg.	n.i.o.	n.i.o.		n.i.o.	n.i.o.		n.i.o.	n.i.o.		n.i.o.	n.i.o.		n.i.o.	n.i.o.		n.i.o.	n.i.o.		n.i.o.	n.i.o.		n.i.o.	n.i.o.		n.i.o.	n.i.o.		n.i.o.	n.i.o.	
Uva Negra	Kg.	n.i.o.	n.i.o.		n.i.o.	n.i.o.		n.i.o.	n.i.o.		n.i.o.	n.i.o.		n.i.o.	n.i.o.		n.i.o.	n.i.o.		n.i.o.	n.i.o.		n.i.o.	n.i.o.		n.i.o.	n.i.o.		n.i.o.	n.i.o.	
Uva Negra IMPORTADO	Kg.	10.00	10.00		n.i.o.	n.i.o.		n.i.o.	n.i.o.		n.i.o.	n.i.o.		n.i.o.	n.i.o.		n.i.o.	n.i.o.		n.i.o.	n.i.o.		n.i.o.	n.i.o.		15.00	15.00		n.i.o.	n.i.o.	
Uva Blanca IMPORTADO	Kg.	n.i.o.	n.i.o.		n.i.o.	n.i.o.		n.i.o.	n.i.o.		13.04	13.04		n.i.o.	n.i.o.		n.i.o.	n.i.o.		n.i.o.	n.i.o.		n.i.o.	n.i.o.		n.i.o.	n.i.o.		n.i.o.	n.i.o.	
CARNES - HUEVOS																															
Carne de Pollo entero eviscerado	Kg.	14.50	14.47	-0.21	14.47	14.39	-0.55	14.28	14.28		14.50	14.50		14.05	14.05		14.00	14.00		15.00	14.65	-2.33	15.25	15.25		13.00	13.00		16.00	16.00	
Carne de cerdo en gancho	Kg.	18.00	18.00		18.65	18.65		20.00	20.00		16.00	16.00		20.50	20.50		22.00	22.00		17.50	17.50		22.00	22.00		23.00	23.00		18.50	18.50	
Carne de res en gancho	Kg.	21.50	21.50		21.50	21.50		20.50	20.50		19.00	19.00		24.00	24.00		22.25	22.25		22.75	22.75		21.00	21.00		17.25	17.25		16.50	16.50	
Huevo (Primera Calidad)	unid.	0.80	0.80		0.70	0.70		0.60	0.60		0.62	0.62		0.60	0.60		0.60	0.60		0.68	0.68		0.68	0.68		0.68	0.68		0.52	0.52	
Pacú	Kg.	n.i.o.	n.i.o.		30.00	30.00		25.00	25.00		25.00	25.00		30.00	30.00		n.i.o.	n.i.o.		n.i.o.	n.i.o.		n.i.o.	n.i.o.		24.50	24.50		28.50	28.50	
Pejerrey	Kg.	57.39	54.78	-4.55	56.52	56.52		60.00	60.00		n.i.o.	n.i.o.		54.43	54.43		n.i.o.	n.i.o.		n.i.o.	n.i.o.		n.i.o.	n.i.o.		n.i.o.	n.i.o.		n.i.o.	n.i.o.	
Surubí	Kg.	n.i.o.	n.i.o.		41.00	41.00		38.00	38.00		30.00	30.00		40.00	40.00		n.i.o.	n.i.o.		n.i.o.	n.i.o.		n.i.o.	n.i.o.		24.50	24.50		27.00	27.00	
Trucha	Kg.	25.22	25.22		29.57	29.57		35.00	35.00		n.i.o.	n.i.o.		31.30	31.30		n.i.o.	n.i.o.		n.i.o.	n.i.o.		n.i.o.	n.i.o.		n.i.o.	n.i.o.		n.i.o.	n.i.o.	

REFERENCIA:

■ Alza
 ■ Baja
 ■ Se mantiene
 n.i.o.: No Ingreso Oferta

Fuente: OAP-MDRyT

PRECIOS MAYORISTAS DE LA CARNE DE POLLO ENTERO EVisCERADO Y AZÚCAR BLANCO

16 DE AGOSTO DE 2019

CARNE DE POLLO — AGENCIA

CIUDAD	SOFÍA	IMBA	ALG	PIO RICO	PROMEDIO
EI ALTO	14.70	14.70	n.i.o.	14.00	14,47
LA PAZ	14.43	14.50	n.i.o.	14.25	14,39
COCHABAMBA	15.50	15.00	14.00	12.60	14,28
SANTA CRUZ	14.50	14.50	n.i.o.	n.i.o.	14,50
ORURO	14.20	14.00	14.00	14.00	14,05
SUCRE	n.i.o.	14.80	n.i.o.	14.50	14,65
POTOSI	n.i.o.	15.00	15.50	n.i.o.	15,25
TRINIDAD	16.00	n.i.o.	n.i.o.	n.i.o.	16,00

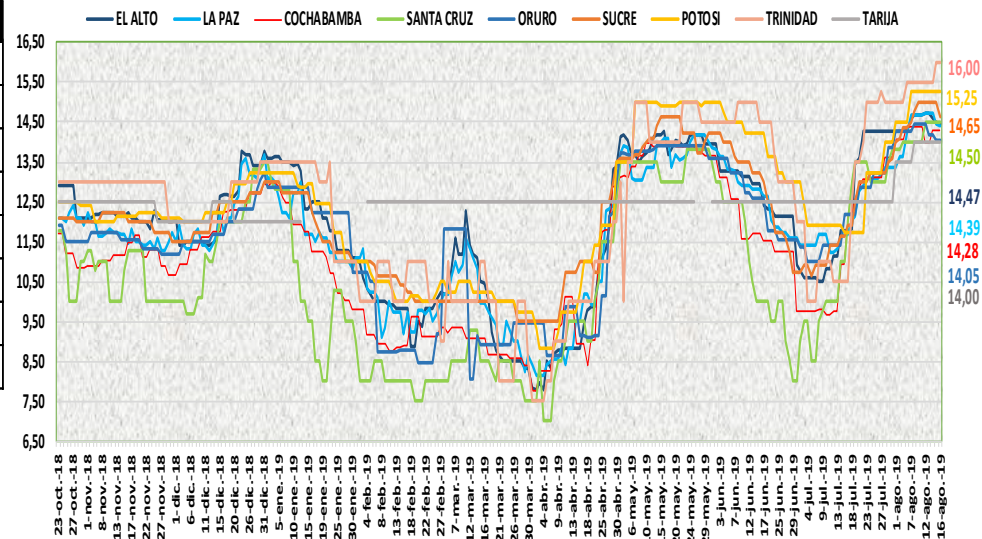

En esta jornada bajó de precio de la carne de pollo entero eviscerado en las ciudades de El Alto, La Paz y Sucre de las marcas SOFIA, PIO RICO e IMBA debido al buen abastecimiento y nivelación de precios con relación a marcas locales de las diferentes ciudades.

16 DE AGOSTO DE 2019

AZUCAR BLANCO — MARCAS

CIUDAD	LA BELGICA		UNAGRO		GUABIRÁ		SAN AURELIO		BERMEJO	
	Bs/qq	Bs/Kg	Bs/qq	Bs/Kg	Bs/qq	Bs/Kg	Bs/qq	Bs/Kg	Bs/qq	Bs/Kg
EI ALTO	163.33	3.55	n.i.o.	n.i.o.	n.i.o.	n.i.o.	165.00	3.59	n.i.o.	n.i.o.
LA PAZ	175.00	3.80	n.i.o.	n.i.o.	n.i.o.	n.i.o.	170.00	3.70	n.i.o.	n.i.o.
COCHABAMBA	165.00	3.59	165.00	3.59	165.00	3.59	165.00	3.59	n.i.o.	n.i.o.
SANTA CRUZ	n.i.o.	n.i.o.	n.i.o.	n.i.o.	205.00	4.46	150.00	3.26	n.i.o.	n.i.o.
ORURO	n.i.o.	n.i.o.	170.00	3.70	n.i.o.	n.i.o.	170.00	3.70	180.00	3.91
SUCRE	n.i.o.	n.i.o.	n.i.o.	n.i.o.	n.i.o.	n.i.o.	150.00	3.26	160.00	3.48
TARIJA	n.i.o.	n.i.o.	n.i.o.	n.i.o.	n.i.o.	n.i.o.	n.i.o.	n.i.o.	160.00	3.48
POTOSI	n.i.o.	n.i.o.	n.i.o.	n.i.o.	n.i.o.	n.i.o.	170.00	3.70	180.00	3.91
TRINIDAD	n.i.o.	n.i.o.	215.00	4.67	220.00	4.78	n.i.o.	n.i.o.	n.i.o.	n.i.o.

En el reporte de esta jornada subió el precio del azúcar blanco de las marcas SAN AURELIO y LA BELGICA en la ciudad de La Paz debido a la baja oferta observada en los centros de abasto.

REFERENCIA:

Alza (Red) Baja (Green) Se mantiene (Yellow)

n.i.o.: No Ingreso Oferta

Fuente: OAP-MDRyT

COMENTARIOS DE PRODUCTOS AGROPECUARIOS Y AGROINDUSTRIALES

El Alto. - Subieron de precio; la zanahoria de Parotani y de Vizcachani debido a la buena demanda de este producto, el haba verde de Sorata y Palca, la arveja blanca de Sorata, Palca, la cebolla verde de Sapahaqui y de Mizque, el Choclo de Luribay y de Palca-Illimani, la zanahoria de Parotani y de Vizcachani, la papaya de Alto Beni esto es debido a la buena demanda y a la variabilidad de precio. Bajaron de precio; la carne de pollo de la marca SOFÍA se vio bastante la oferta y solo se encontró pollos de tamaño grande y mediano, aún hay especulación, el pescado pejerrey, el tomate de Tarija, Sorata y Luribay, la vainita de Luribay y Palca, la zanahoria de Mizque, la cebolla cabeza de Mizque, el locoto ingreso de Cochabamba, Illimani y de Charasani, la piña pucallpa hay buen abastecimiento de estos productos.

La Paz. - Subieron de precio; el azúcar blanco de las marcas SAN AURELIO y BÉLGICA de Santa Cruz por el poco ingreso. Bajaron de precio; la carne de pollo de la SOFÍA y PIO RICO por la buena oferta, el tomate de Luribay y Tarija, el pimentón, el haba Palca y Sorata, la cebolla cabeza de Mizque, la cebolla de cola verde esto es por el buen abastecimiento de productos frescos p, la papaya salvietti de Alto Beni por la buena oferta. Nota. - hoy se reportó la mandarina japonesa de Alto Beni.

Cochabamba. - Subieron de precio; la papa huaycha que ingreso de los municipios de Cochabamba debido a que hoy se está comercializando solo con remanentes, el zapallo esto se debe al menor abastecimiento desde Colomi. Bajo de precio; la zanahoria de Mizque y Sipe Sipe, indicar que la zanahoria de Mizque es más barata ya que la de Sipe Sipe es de mejor calidad.

Santa Cruz. - Subieron de precio; el maíz blanco grande, el limón sutil y tahití debido a la regular demanda. Bajaron de precio; la arveja, el haba verde de origen Cochabamba, la lechuga arrepollada y crespa, la banana cavendish esto es por la moderada oferta que se tiene de estos productos en los principales centros de abasto.

Oruro. - Subieron de precio; el haba de Cochabamba, el maíz choclo de Luribay, el nabo de Cochabamba, la vainita de Colomi por estar llegan con otros precios más altos. Bajaron de precio; la papa huaycha de Independencia y Colquiri, la cebolla verde de Cochabamba, la cebolla cabeza de Mizque, el locoto de Colomi, el tomate de Tarija por la buena oferta. Nota. - hoy llevo Camote, tomate, papa de Perú.

Sucre. - Subieron de precio; la banana de Cochabamba, la mandarina encoré de Santa Cruz por la buena demanda y al poco ingreso, la carne de pollo de la marca IMBA y PIO RICO de Cochabamba por la regular demanda de estos productos además de que el pollo local presenta un precio más bajo siendo su demanda más requerida por su precio. Bajaron de precio; la cebolla verde de Potosí y Chuquisaca, el locoto de Cochabamba, el tomate de Tarija y de Cochabamba, la vainita de Santa Cruz y Cochabamba, la papa desiré de Potosí y Chuquisaca por el incremento en su oferta.

Tarija. - Subieron de precio; la arveja verde de Entre ríos (La Moreta) y Uriondo, la cebolla cabeza de Tarija y Cochabamba, la zanahoria de Tomayapo (El Puente) y Tarija esto es por la buena demanda de estos productos. Bajo de precio; el tomate perita hibrido de Entre ríos (La Moreta) y Padcaya debido a que el día de hoy ingresaron varios camiones generando una alta oferta y normal demanda.

Potosí. - Subieron de precio; la leche en polvo pil de Cochabamba, el ajo de Potosí, Chuquisaca y Cochabamba, la arveja de Santa Cruz y Tarija, el tomate de Tarija, el limón tahití de Alto Beni y Yapacani esto es debido a la variabilidad de precios y especulación de estos productos en los mercados. Bajaron de precio; la papalisa de Potosí, Chuquisaca y de Cochabamba, el locoto de Colomi, el nabo de Betanzos, el haba verde, la vainita, la mandarina encoré, la toronja de Santa Cruz, la papaya de Alto Beni, la toronja y la mandarina criolla de Tarija esta baja es por la mejora de la oferta, la variabilidad de precios y nuevos ingresos de estos productos a los mercados de abasto. Nota. - para esta jornada se comercializa la naranja injerta en el mercado mayorista.

Cobija. - Subieron de precio; la arveja verde, la cebolla cabeza, el haba verde, la vainita blanca de Perú (Puerto Maldonado) esto debido al arribo de producto fresco, el cual tiene una mayor demanda.

Trinidad. - Bajo de precio; el tomate hubo buen abastecimiento, el producto que proviene del municipio de San Andrés y los distribuidores que traen de la ciudad de Santa Cruz.