

N° 0210

BOLETIN DIARIO DE PRECIOS MAYORISTA

Lunes, 16 de Septiembre de 2019

| PRODUCTOS Y SUS CARACTERISTICAS | UNIDAD | EI ALTO | | | LA PAZ | | | COCHABAMBA | | | SANTA CRUZ | | | ORURO | | | TARIJA | | | SUCRE | | | POTOSI | | | COBIJA | | | TRINIDAD | | |
|--|-----------|----------|----------|--------|----------|----------|-------|------------|----------|-------|------------|----------|--------|----------|----------|--------|----------|----------|--------|----------|----------|--------|----------|----------|-------|----------|----------|-------|----------|--------|--|
| | | 14-09-19 | 16-09-19 | VAR % | 14-09-19 | 16-09-19 | VAR % | 14-09-19 | 16-09-19 | VAR % | 14-09-19 | 16-09-19 | VAR % | 14-09-19 | 16-09-19 | VAR % | 14-09-19 | 16-09-19 | VAR % | 14-09-19 | 16-09-19 | VAR % | 14-09-19 | 16-09-19 | VAR % | 14-09-19 | 16-09-19 | VAR % | | | |
| TUBERCULOS - RAICES | | | | | | | | | | | | | | | | | | | | | | | | | | | | | | | |
| Papa Desiree (Mediana) | @ | 47.50 | 47.50 | | 43.33 | 43.33 | | 57.78 | 57.78 | | 40.00 | 39.00 | -2.50 | 43.33 | 43.33 | | 38.75 | 38.13 | -1.60 | 40.00 | 40.00 | | 47.50 | 47.50 | | n.i.a. | n.i.a. | | 65.00 | 65.00 | |
| Papa Huaycha o Imilla (Mediana) | @ | 43.61 | 44.07 | 1.05 | 42.96 | 42.96 | | 54.44 | 54.44 | | 45.00 | 45.00 | | 48.89 | 48.89 | | n.i.a. | n.i.a. | | 47.50 | 47.50 | | 45.63 | 45.63 | | 65.00 | 65.00 | | 65.00 | 65.00 | |
| Papa Holandesa (Mediana) IMPORTADO | @ | 42.22 | 42.22 | | 44.44 | 44.44 | | n.i.a. | n.i.a. | | n.i.a. | n.i.a. | | 55.56 | 55.56 | | n.i.a. | n.i.a. | | n.i.a. | n.i.a. | | n.i.a. | n.i.a. | | 60.00 | 60.00 | | n.i.a. | n.i.a. | |
| Papalisa Cáscara Roja o Amarilla (Mediana) | @ | 50.00 | 50.00 | | 45.00 | 45.00 | | 40.00 | 40.00 | | 31.00 | 31.00 | | 38.89 | 38.89 | | 35.00 | 35.00 | | 47.50 | 47.50 | | 60.00 | 60.00 | | n.i.a. | n.i.a. | | 67.50 | 67.50 | |
| Yuca (Mediano - Grande) | Kg | 3.04 | 3.04 | | n.i.a. | n.i.a. | | 3.04 | 3.04 | | 1.70 | 1.58 | -7.06 | 5.22 | 5.22 | | 3.26 | 3.26 | | 2.61 | 2.61 | | n.i.a. | n.i.a. | | 2.61 | 2.61 | | 3.15 | 3.15 | |
| HORTALIZAS | | | | | | | | | | | | | | | | | | | | | | | | | | | | | | | |
| Ajo | @ | 170.00 | 170.00 | | 152.50 | 152.50 | | 150.00 | 137.50 | -8.33 | 120.00 | 120.00 | | n.i.a. | n.i.a. | | 125.00 | 125.00 | | 150.00 | 150.00 | | 110.00 | 110.00 | | 172.50 | 172.50 | | 147.50 | 147.50 | |
| Ají en Vaina | @ | n.i.a. | n.i.a. | | n.i.a. | n.i.a. | | 287.50 | 287.50 | | 318.33 | 318.33 | | n.i.a. | n.i.a. | | 250.00 | 250.00 | | 150.00 | 150.00 | | 230.00 | 230.00 | | n.i.a. | n.i.a. | | 442.50 | 442.50 | |
| Ají en Vaina IMPORTADO | BOLSA @ | 350.00 | 350.00 | | 330.00 | 330.00 | | 312.50 | 312.50 | | 340.00 | 340.00 | | 350.00 | 350.00 | | 300.00 | 300.00 | | n.i.a. | n.i.a. | | n.i.a. | n.i.a. | | n.i.a. | n.i.a. | | 385.00 | 385.00 | |
| Arveja Verde (Mediana) | @ | 97.50 | 95.00 | -2.56 | 105.00 | 105.00 | | 85.00 | 85.00 | | 80.00 | 80.00 | | 110.00 | 100.00 | -9.09 | 65.00 | 65.00 | | 60.00 | 57.50 | -4.17 | 85.00 | 90.00 | 5.88 | 110.00 | 110.00 | | 132.00 | 132.00 | |
| Cebolla Verde (sin clasificar) | Kg | 3.04 | 2.61 | -14.14 | 2.83 | 2.61 | -7.77 | 1.91 | 1.91 | | 2.35 | 2.35 | | 2.03 | 2.03 | | 1.74 | 1.47 | -15.52 | 2.61 | 2.61 | | 2.83 | 2.83 | | n.i.a. | n.i.a. | | 3.15 | 3.15 | |
| Cebolla cabeza (Mediana) | Kg | 2.69 | 2.69 | | 3.48 | 3.48 | | 3.26 | 3.48 | 6.75 | 2.26 | 2.26 | | 3.48 | 3.91 | 12.36 | 3.04 | 3.04 | | 2.83 | 2.83 | | 3.26 | 3.37 | 3.37 | n.i.a. | n.i.a. | | 4.26 | 4.26 | |
| Cebolla cabeza (Mediana) IMPORTADO | Kg | 2.90 | 2.90 | | 3.82 | 3.82 | | n.i.a. | n.i.a. | | n.i.a. | n.i.a. | | n.i.a. | n.i.a. | | n.i.a. | n.i.a. | | n.i.a. | n.i.a. | | n.i.a. | n.i.a. | | 4.35 | 4.35 | | n.i.a. | n.i.a. | |
| Haba Verde Grande | @ | 77.50 | n.i.a. | | 100.00 | 95.00 | -5.00 | 50.00 | 50.00 | | 40.00 | 40.00 | | 80.00 | 80.00 | | 50.00 | 50.00 | | 50.00 | 50.00 | | 80.00 | n.i.a. | | 105.00 | 105.00 | | 135.00 | 135.00 | |
| Locoto (Mediano) | Kg | 4.96 | n.i.a. | | 5.65 | 5.65 | | 3.48 | 3.48 | | 4.35 | 3.64 | -16.32 | 3.28 | 3.28 | | 5.22 | 5.22 | | 4.67 | 4.67 | | 3.91 | 3.91 | | n.i.a. | n.i.a. | | 5.43 | 5.43 | |
| Maíz Choclo (Mediano) | 100 unid. | n.i.a. | n.i.a. | | 205.00 | 205.00 | | 180.00 | 180.00 | | 160.00 | 160.00 | | 180.00 | 180.00 | | n.i.a. | n.i.a. | | 240.00 | 240.00 | | n.i.a. | n.i.a. | | n.i.a. | n.i.a. | | n.i.a. | n.i.a. | |
| Nabo (Mediano) | @ | n.i.a. | 27.78 | | 31.11 | 31.67 | 1.80 | 20.00 | 20.00 | | 23.00 | 23.00 | | 29.17 | 29.17 | | 12.50 | 12.50 | | n.i.a. | n.i.a. | | 32.50 | 32.50 | | 82.50 | 82.50 | | 52.50 | 52.50 | |
| Pimentón Californiano (sin clasificar) | Kg | 6.96 | n.i.a. | | 7.83 | 7.83 | | 7.83 | 7.83 | | 4.06 | 4.06 | | 8.70 | 8.70 | | 5.22 | 5.22 | | 9.13 | 10.00 | 9.53 | 8.26 | 8.26 | | n.i.a. | n.i.a. | | 11.30 | 11.30 | |
| Tomate Perita Híbrido (Mediano) | Kg | 1.96 | 2.44 | 24.49 | 3.67 | 3.42 | -6.81 | 2.20 | 2.31 | 5.00 | 1.22 | 1.47 | 20.49 | 3.67 | 3.67 | | 1.71 | 1.71 | | 2.20 | 2.20 | | 2.93 | 2.93 | | n.i.a. | n.i.a. | | 2.08 | 2.08 | |
| Tomate Perita Híbrido (Mediano) IMPORTADO | Kg | 2.20 | 2.20 | | 3.30 | 3.42 | 3.64 | n.i.a. | n.i.a. | | n.i.a. | n.i.a. | | n.i.a. | n.i.a. | | n.i.a. | n.i.a. | | n.i.a. | n.i.a. | | n.i.a. | n.i.a. | | 4.64 | 4.64 | | n.i.a. | n.i.a. | |
| Vainita Blanca Arbustiva (sin clasificar) | Kg | n.i.a. | n.i.a. | | 8.26 | 8.26 | | 7.83 | 7.39 | -5.62 | 6.30 | 6.52 | 3.49 | 8.70 | 7.83 | -10.00 | 8.70 | 8.70 | | 8.26 | 6.96 | -15.74 | 8.70 | n.i.a. | | 9.78 | 9.78 | | 11.48 | 11.48 | |
| Zanahoria (sin clasificar) | Kg | 1.52 | 1.93 | 26.97 | 1.77 | 1.84 | 3.95 | 1.40 | 1.74 | 24.29 | 1.65 | 1.65 | | 1.57 | 1.57 | | 2.12 | 2.12 | | 2.13 | 2.13 | | 2.07 | 2.17 | 4.83 | 5.22 | 5.22 | | 4.13 | 4.13 | |
| Zapallo . | Kg | 1.74 | 1.74 | | 2.61 | 2.61 | | 1.96 | 1.96 | | 1.47 | 1.47 | | 2.17 | 2.17 | | 1.96 | 1.96 | | 2.61 | 2.61 | | 2.39 | 2.39 | | n.i.a. | n.i.a. | | 3.70 | 3.70 | |

REFERENCIA:

■ Alza ■ Baja ■ Se mantiene n.i.o.: No Ingreso Oferta

Fuente: OAP-MDRyT

PRECIOS MAYORISTA DE PRODUCTOS AGROPECUARIOS Y AGROINDUSTRIALES

| PRODUCTOS Y SUS CARACTERISTICAS | UNIDAD | EI ALTO | | | LA PAZ | | | COCHABAMBA | | | SANTA CRUZ | | | ORURO | | | TARJA | | | SUCRE | | | POTOSI | | | COBCHA | | | TRINIDAD | | |
|--|----------------|----------|----------|-------|----------|----------|-------|------------|----------|--------|------------|----------|-------|----------|----------|-------|----------|----------|-------|----------|----------|-------|----------|----------|-------|----------|----------|-------|----------|----------|-------|
| | | 14-09-19 | 16-09-19 | VAR % | 14-09-19 | 16-09-19 | VAR % | 14-09-19 | 16-09-19 | VAR % | 14-09-19 | 16-09-19 | VAR % | 14-09-19 | 16-09-19 | VAR % | 14-09-19 | 16-09-19 | VAR % | 14-09-19 | 16-09-19 | VAR % | 14-09-19 | 16-09-19 | VAR % | 14-09-19 | 16-09-19 | VAR % | 14-09-19 | 16-09-19 | VAR % |
| FRUTAS | | | | | | | | | | | | | | | | | | | | | | | | | | | | | | | |
| Banana Cavendish (Mediana) | 100 unid. | 28.00 | 28.00 | | 28.00 | 28.00 | | 38.00 | 40.00 | 5.26 | 45.00 | 45.00 | | 32.00 | 32.00 | | 42.00 | 42.00 | | 39.00 | 39.00 | | 40.00 | 40.00 | | 70.00 | 70.00 | | 37.50 | 37.50 | |
| Damasco (Mediano) | 100 unid. | n.i.o. | n.i.o. | | n.i.o. | n.i.o. | | n.i.o. | n.i.o. | | n.i.o. | n.i.o. | | n.i.o. | n.i.o. | | n.i.o. | n.i.o. | | n.i.o. | n.i.o. | | n.i.o. | n.i.o. | | n.i.o. | n.i.o. | | n.i.o. | n.i.o. | |
| Durazno (Mediano) | 100 unid. | n.i.o. | n.i.o. | | n.i.o. | n.i.o. | | n.i.o. | n.i.o. | | n.i.o. | n.i.o. | | n.i.o. | n.i.o. | | n.i.o. | n.i.o. | | n.i.o. | n.i.o. | | n.i.o. | n.i.o. | | n.i.o. | n.i.o. | | n.i.o. | n.i.o. | |
| Durazno (Mediano) IMPORTADO | 100 unid. | n.i.o. | n.i.o. | | n.i.o. | n.i.o. | | n.i.o. | n.i.o. | | n.i.o. | n.i.o. | | n.i.o. | n.i.o. | | n.i.o. | n.i.o. | | n.i.o. | n.i.o. | | n.i.o. | n.i.o. | | n.i.o. | n.i.o. | | n.i.o. | n.i.o. | |
| Frutilla (sin clasificar) | CAJA 100 unid. | n.i.o. | n.i.o. | | 15.00 | 15.00 | | 12.00 | 12.00 | | 12.22 | 12.22 | | n.i.o. | n.i.o. | | 18.00 | 18.00 | | 16.50 | 16.50 | | n.i.o. | n.i.o. | | n.i.o. | n.i.o. | | n.i.o. | n.i.o. | |
| Limón Tahiti (Mediano) | 100 unid. | 49.00 | 49.00 | | 45.00 | 45.00 | | 50.00 | 55.00 | 10.00 | 47.50 | 56.00 | 17.89 | 42.50 | 47.50 | 11.76 | 25.00 | 27.50 | 10.00 | n.i.o. | 75.00 | | 80.00 | 80.00 | | n.i.o. | n.i.o. | | 50.00 | 50.00 | |
| Limón Sutil (Mediano) | 100 unid. | n.i.o. | n.i.o. | | n.i.o. | n.i.o. | | 40.00 | 35.00 | -12.50 | 40.00 | 40.00 | | n.i.o. | n.i.o. | | 30.00 | 30.00 | | 37.50 | 37.50 | | 32.50 | 32.50 | | 47.50 | 47.50 | | 50.00 | 50.00 | |
| Mandarina Criolla (Mediana) | 100 unid. | n.i.o. | n.i.o. | | n.i.o. | n.i.o. | | n.i.o. | n.i.o. | | n.i.o. | n.i.o. | | n.i.o. | n.i.o. | | 20.00 | 20.00 | | n.i.o. | n.i.o. | | n.i.o. | n.i.o. | | 55.00 | 55.00 | | n.i.o. | n.i.o. | |
| Mandarina Japonesa (Mediano - Grande) | 100 unid. | n.i.o. | n.i.o. | | n.i.o. | n.i.o. | | n.i.o. | n.i.o. | | n.i.o. | n.i.o. | | n.i.o. | n.i.o. | | 29.50 | 29.50 | | n.i.o. | n.i.o. | | n.i.o. | n.i.o. | | 80.00 | 80.00 | | 40.00 | 40.00 | |
| Manga Manzana (Mediana) | 100 unid. | n.i.o. | n.i.o. | | n.i.o. | n.i.o. | | n.i.o. | n.i.o. | | n.i.o. | n.i.o. | | n.i.o. | n.i.o. | | n.i.o. | n.i.o. | | n.i.o. | n.i.o. | | n.i.o. | n.i.o. | | n.i.o. | n.i.o. | | n.i.o. | n.i.o. | |
| Manga Manzana (Mediana) IMPORTADO | CAJA 100 unid. | n.i.o. | n.i.o. | | n.i.o. | n.i.o. | | n.i.o. | n.i.o. | | n.i.o. | n.i.o. | | n.i.o. | n.i.o. | | n.i.o. | n.i.o. | | n.i.o. | n.i.o. | | n.i.o. | n.i.o. | | n.i.o. | n.i.o. | | n.i.o. | n.i.o. | |
| Manzana (Mediana) | 100 unid. | n.i.o. | n.i.o. | | n.i.o. | n.i.o. | | n.i.o. | n.i.o. | | n.i.o. | n.i.o. | | n.i.o. | n.i.o. | | n.i.o. | n.i.o. | | n.i.o. | n.i.o. | | n.i.o. | n.i.o. | | n.i.o. | n.i.o. | | n.i.o. | n.i.o. | |
| Manzana Red Delicious Mapleado (Mediana) IMPORTADO | 100 unid. | 170.00 | 170.00 | | 165.00 | 165.00 | | 160.00 | 160.00 | | 110.83 | 110.83 | | 190.00 | 190.00 | | 190.00 | 190.00 | | 180.00 | 180.00 | | 150.00 | 150.00 | | 147.92 | 147.92 | | 87.50 | 87.50 | |
| Naranja Injerto (Mediano) | 100 unid. | 31.00 | 31.00 | | 29.00 | 29.00 | | 25.00 | 25.00 | | 20.00 | 20.00 | | 35.00 | 35.00 | | 25.00 | 25.00 | | 45.00 | 45.00 | | n.i.o. | n.i.o. | | 50.00 | 50.00 | | 40.00 | 40.00 | |
| Naranja Criolla (Mediana) | 100 unid. | 25.00 | 25.00 | | 20.00 | 20.00 | | n.i.o. | n.i.o. | | 27.00 | 27.00 | | 35.00 | 35.00 | | 25.00 | 26.50 | 6.00 | 30.00 | 30.00 | | 30.00 | 30.00 | | 50.00 | 50.00 | | n.i.o. | n.i.o. | |
| Palta Bacon (Mediano) | 100 unid. | n.i.o. | n.i.o. | | n.i.o. | n.i.o. | | n.i.o. | n.i.o. | | n.i.o. | n.i.o. | | n.i.o. | n.i.o. | | 400.00 | 400.00 | | n.i.o. | n.i.o. | | n.i.o. | n.i.o. | | n.i.o. | n.i.o. | | n.i.o. | n.i.o. | |
| Papaya Salvietti (Mediana) | 100 unid. | 600.00 | 645.00 | 7.50 | 630.00 | 630.00 | | 550.00 | 550.00 | | 350.00 | 350.00 | | 650.00 | 650.00 | | 500.00 | 500.00 | | 600.00 | 600.00 | | 600.00 | 625.00 | 4.17 | 550.00 | 550.00 | | 475.00 | 475.00 | |
| Piña Pucalpa (Mediana) | 100 unid. | 540.00 | 540.00 | | 540.00 | 540.00 | | 500.00 | 500.00 | | 300.00 | 300.00 | | 900.00 | 900.00 | | 800.00 | 800.00 | | 650.00 | 650.00 | | 925.00 | 925.00 | | 520.00 | 520.00 | | 425.00 | 425.00 | |
| Plátano (Mediano) | 100 unid. | 50.00 | 50.00 | | 50.00 | 50.00 | | 48.00 | 50.00 | 4.17 | 20.00 | 20.00 | | 45.00 | 45.00 | | 40.00 | 40.00 | | 50.00 | 50.00 | | 60.00 | 65.00 | 8.33 | 57.50 | 57.50 | | 30.00 | 30.00 | |
| Sandia (Mediano) | Kg. | 2.61 | 2.61 | | 2.72 | 2.72 | | 2.07 | 2.07 | | 1.09 | 1.09 | | 2.83 | 2.83 | | 2.61 | 2.61 | | 1.96 | 1.96 | | 2.61 | 2.61 | | 1.96 | 1.96 | | 3.21 | 3.21 | |
| Toronja Ruby Red (Mediana) | 100 unid. | 100.00 | n.i.o. | | 80.00 | 80.00 | | 100.00 | 100.00 | | 35.00 | 35.00 | | 70.00 | 70.00 | | 57.50 | 60.00 | 4.35 | 80.00 | 80.00 | | 75.00 | 85.00 | 13.33 | n.i.o. | n.i.o. | | 50.00 | 50.00 | |
| Uva Blanca | Kg. | n.i.o. | n.i.o. | | n.i.o. | n.i.o. | | n.i.o. | n.i.o. | | n.i.o. | n.i.o. | | n.i.o. | n.i.o. | | n.i.o. | n.i.o. | | n.i.o. | n.i.o. | | n.i.o. | n.i.o. | | n.i.o. | n.i.o. | | n.i.o. | n.i.o. | |
| Uva Negra | Kg. | n.i.o. | n.i.o. | | n.i.o. | n.i.o. | | n.i.o. | n.i.o. | | n.i.o. | n.i.o. | | n.i.o. | n.i.o. | | n.i.o. | n.i.o. | | n.i.o. | n.i.o. | | n.i.o. | n.i.o. | | n.i.o. | n.i.o. | | n.i.o. | n.i.o. | |
| Uva Negra IMPORTADO | Kg. | n.i.o. | n.i.o. | | 9.78 | n.i.o. | | n.i.o. | n.i.o. | | 9.57 | 9.57 | | n.i.o. | n.i.o. | | n.i.o. | n.i.o. | | n.i.o. | n.i.o. | | n.i.o. | n.i.o. | | 15.00 | 15.00 | | n.i.o. | n.i.o. | |
| Uva Blanca IMPORTADO | Kg. | n.i.o. | n.i.o. | | n.i.o. | n.i.o. | | n.i.o. | n.i.o. | | 12.17 | 12.17 | | n.i.o. | n.i.o. | | n.i.o. | n.i.o. | | n.i.o. | n.i.o. | | n.i.o. | n.i.o. | | 24.35 | 24.35 | | n.i.o. | n.i.o. | |
| CARNES - HUEVOS | | | | | | | | | | | | | | | | | | | | | | | | | | | | | | | |
| Carne de Pollo entero eviscerado | Kg. | 14.33 | 14.60 | 1.88 | 14.35 | 14.50 | 1.05 | 13.48 | 13.87 | 2.89 | 12.50 | 12.50 | | 13.68 | 13.68 | | 14.00 | 14.00 | | 14.65 | 14.65 | | 14.60 | 14.80 | 1.37 | 13.50 | 13.50 | | 13.00 | 13.00 | |
| Carne de cerdo en gancho | Kg. | 18.00 | 18.00 | | 18.75 | 18.25 | -2.67 | 20.00 | 20.00 | | 16.00 | 16.00 | | 20.50 | 20.50 | | 22.00 | 22.00 | | 17.00 | 17.00 | | 20.00 | 22.00 | 10.00 | 23.00 | 23.00 | | 18.50 | 18.50 | |
| Carne de res en gancho | Kg. | 21.50 | 21.50 | | 21.50 | 21.50 | | 20.23 | 20.23 | | 19.00 | 19.00 | | 24.00 | 24.00 | | 22.25 | 22.25 | | 22.75 | 22.75 | | 21.00 | 21.00 | | 17.25 | 17.25 | | 16.50 | 16.50 | |
| Huevo (Primera Calidad) | unid. | 0.75 | 0.75 | | 0.70 | 0.70 | | 0.60 | 0.60 | | 0.62 | 0.62 | | 0.60 | 0.60 | | 0.60 | 0.60 | | 0.68 | 0.68 | | 0.68 | 0.68 | | 0.68 | 0.68 | | 0.53 | 0.53 | |
| Pacú | Kg. | n.i.o. | n.i.o. | | 40.00 | 40.00 | | 24.00 | 24.00 | | 25.00 | 25.00 | | 30.00 | 30.00 | | n.i.o. | n.i.o. | | n.i.o. | n.i.o. | | n.i.o. | n.i.o. | | 24.50 | 24.50 | | 27.00 | 27.00 | |
| Pejerrey | Kg. | 52.17 | 56.09 | 7.51 | n.i.o. | n.i.o. | | 60.00 | 60.00 | | n.i.o. | n.i.o. | | 54.43 | 54.43 | | n.i.o. | n.i.o. | | n.i.o. | n.i.o. | | n.i.o. | n.i.o. | | n.i.o. | n.i.o. | | n.i.o. | n.i.o. | |
| Surubí | Kg. | n.i.o. | n.i.o. | | 40.00 | 40.00 | | 36.00 | 36.00 | | 30.00 | 30.00 | | 40.00 | 40.00 | | n.i.o. | n.i.o. | | n.i.o. | n.i.o. | | n.i.o. | n.i.o. | | 24.50 | 24.50 | | 25.00 | 25.00 | |
| Trucha | Kg. | 25.22 | 26.38 | 4.60 | 31.30 | 31.30 | | 35.00 | 35.00 | | n.i.o. | n.i.o. | | 31.30 | 31.30 | | n.i.o. | n.i.o. | | n.i.o. | n.i.o. | | n.i.o. | n.i.o. | | n.i.o. | n.i.o. | | n.i.o. | n.i.o. | |

REFERENCIA: ■ Alza ■ Baja ■ Se mantiene n.i.o.: No Ingreso Oferta

Fuente: OAP-MDRyT

PRECIOS MAYORISTAS DE LA CARNE DE POLLO ENTERO EVISCERADO Y AZÚCAR BLANCO

16 DE SEPTIEMBRE DE 2019

CARNE DE POLLO — AGENCIA

| CIUDAD | SOFÍA | IMBA | ALG | PIO RICO | PROMEDIO |
|------------|--------|--------|--------|----------|----------|
| EI ALTO | 14.70 | 14.80 | n.i.o. | 14.30 | 14,60 |
| LA PAZ | 14.60 | 14.50 | n.i.o. | 14.40 | 14,50 |
| COCHABAMBA | 13.80 | 14.50 | 14.00 | 13.20 | 13,88 |
| SANTA CRUZ | 12.50 | 12.50 | n.i.o. | n.i.o. | 12,50 |
| ORURO | 14.00 | 14.00 | 13.50 | 13.20 | 13,68 |
| SUCRE | n.i.o. | 14.80 | n.i.o. | 14.50 | 14,65 |
| POTOSI | n.i.o. | 15.00 | 14.60 | n.i.o. | 14,80 |
| TRINIDAD | 13.00 | n.i.o. | n.i.o. | n.i.o. | 13,00 |

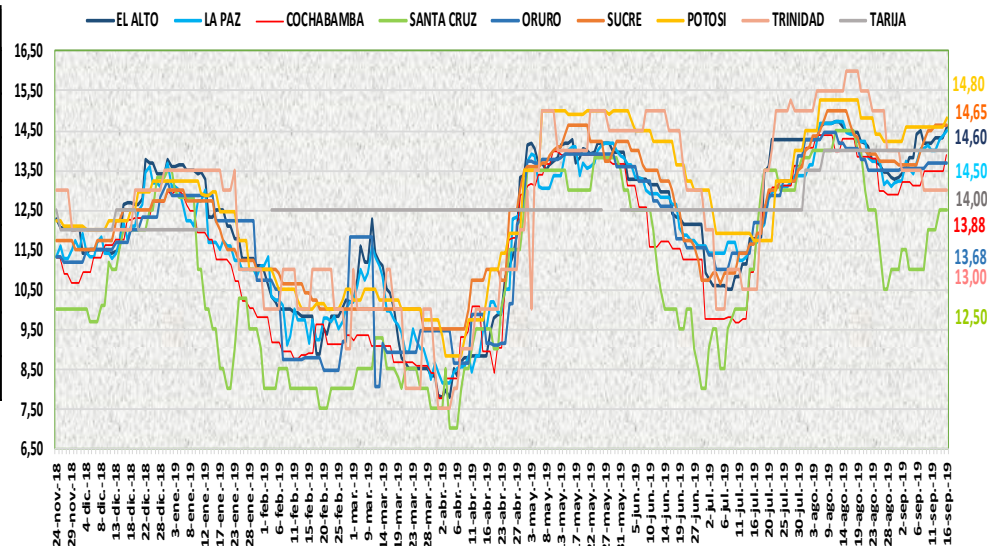

En esta jornada subió de precio del pollo entero eviscerado en las ciudades de El Alto, La Paz, Cochabamba y Potosi de las marcas SOFIA, IMBA y PIO RICO debido a la baja oferta en los centros de abasto, y variación de precios con relación a otras marcas.

16 DE SEPTIEMBRE DE 2019 AZUCAR BLANCO — MARCAS

| CIUDAD | LA BELGICA | | UNAGRO | | GUABIRÁ | | SAN AURELIO | | BERMEJO | |
|------------|------------|--------|--------|--------|---------|--------|-------------|--------|---------|--------|
| | Bs/qg | Bs/Kg | Bs/qg | Bs/Kg | Bs/qg | Bs/Kg | Bs/qg | Bs/Kg | Bs/qg | Bs/Kg |
| EI ALTO | 168.00 | 3.65 | n.i.o. | n.i.o. | n.i.o. | n.i.o. | 170.00 | 3.70 | n.i.o. | n.i.o. |
| LA PAZ | 168.00 | 3.65 | n.i.o. | n.i.o. | n.i.o. | n.i.o. | 165.33 | 3.59 | n.i.o. | n.i.o. |
| COCHABAMBA | 170.00 | 3.70 | 170.00 | 3.70 | 170.00 | 3.70 | 170.00 | 3.70 | n.i.o. | n.i.o. |
| SANTA CRUZ | n.i.o. | n.i.o. | n.i.o. | n.i.o. | 205.00 | 4.46 | 160.00 | 3.48 | n.i.o. | n.i.o. |
| ORURO | n.i.o. | n.i.o. | 170.00 | 3.70 | n.i.o. | n.i.o. | 170.00 | 3.70 | 180.00 | 3.91 |
| SUCRE | n.i.o. | n.i.o. | n.i.o. | n.i.o. | n.i.o. | n.i.o. | 150.00 | 3.26 | 160.00 | 3.48 |
| TARIJA | n.i.o. | n.i.o. | n.i.o. | n.i.o. | n.i.o. | n.i.o. | n.i.o. | n.i.o. | 160.00 | 3.48 |
| POTOSI | n.i.o. | n.i.o. | n.i.o. | n.i.o. | n.i.o. | n.i.o. | 170.00 | 3.70 | 187.50 | 4.08 |
| TRINIDAD | n.i.o. | n.i.o. | 215.00 | 4.67 | 220.00 | 4.78 | n.i.o. | n.i.o. | n.i.o. | n.i.o. |

En esta jornada se mantiene estable el precio del azúcar blanco en sus diversas marcas en las ocho ciudades capitales.

REFERENCIA:

Alza (Red square) Baja (Green square) Se mantiene (Yellow square)

n.i.o.: No Ingreso Oferta

Fuente: OAP-MDRyT

COMENTARIOS DE PRODUCTOS AGROPECUARIOS Y AGROINDUSTRIALES

El Alto. – Subió de precio; tomate de Palca, Tarija, Cochabamba, papaya de Alto Beni, La carne de pollo marca PIO LINDO, IMBA y SOFÍA para esta jornada bajo la oferta en el mercado, La papa huaycha no subió de precio para fin semana se registró papa de cosecha verano que más económico es la variación de precio de papa nueva y papa de cosecha verano. Bajo de Precio; La zanahoria de Mizque, Sucre, zanahoria de Parotani, la arveja blanca de Luribay, Palca, cebolla verde de Cochabamba debido a la baja oferta en el mercado de abasto. NOTA. – No se cotizo los productos Haba verde, Locoto, Maíz choclo, pimentón vainita, lechuga arrepollada, toronja y frutilla a precio mayor debido que para hoy no ingresa producto fresco al mercado.

La Paz. – Subió de precio; Nabo, Zanahoria, debido a que no está llegando manifiestan, tomate perita híbrida de Perú, debido a que la demanda es muy alta, carne de pollo esto se debe a que no está llegando manifiestan las agencias, Bajo de precio; cebolla verde, haba verde grande, debido a que quieren terminarlo, tomate perita híbrida esto se debe para no tener remanentes. Nota. - hoy no se reportó la uva negra del Perú.

Cochabamba. – Subió de precio; banana y plátano que ingreso del trópico de Cochabamba en menor cantidad debido a que le afecto a la plantación los vientos huracanadas que presentaron la semana pasada, limón tahití de Yapacani, la cebolla cabeza y zanahoria que ingresaron desde Mizque y Lajta esto se debe que solo se comercializa con remanentes y el comportamiento de la demanda es menor, la carne de pollo donde ahora las ofertas en las distintas agencias no se presentan y el abastecimiento en los mercados es moderado. Bajo de precio limón sutil que ingreso de Anzaldo debido a que tiene una buena oferta el mercado. ajo de Capinota e indicar que el abastecimiento es muy bueno, también baja la vainita que ahora ingresa con mayor regularidad.

Santa Cruz. – Subió de precio; Tomate hay moderada oferta, Pimentón por la buena calidad, Limón tahití no hay mucha cosecha de esta fruta. Bajo de precio; Locoto de Cochabamba y los valles cruceños.

Oruro. – Subió de precio; La cebolla cabeza de Mizque por bajar la producción, el limón Tahití de Yapacani por bajar la oferta. Bajo de precio; La arveja de Cochabamba, la vainita de Colomi bajan sus precios por la buena oferta ya que llegaron buenos volúmenes.

Sucre. – Subió de precio; pimentón de Santa Cruz y Cochabamba debido a la regular oferta y buena demanda que tiene este producto, limón tahití proveniente de Santa Cruz en regular cantidad con precio relativamente elevado por la poca oferta de este producto. Bajo de precio; la arveja por la regular demanda y buena oferta que presenta este producto proveniente de Santa Cruz y Cochabamba, vainita de Santa Cruz debido a la llegada en buena cantidad de este producto siendo su demanda regular.

Tarija. – Bajo de precio; Papa Desiree (Mediana) de (Padcaya, Bermejo), debido a que la oferta es mayor a la demanda, Cebolla Verde (sin clasificar) de (Tarija), debido a la sobre oferta.

Potosí. – Subió de precio; La arveja de Potosí y Tarija, la zanahoria de Las Carreras (Chuquisaca) y la cebolla cabeza de Cochabamba, la mandarina Encoré y toronja de Santa Cruz, la papaya y plátano de La Paz, el plátano de Cochabamba y la toronja de Tarija, carne de cerdo en gancho de Chuquisaca y Potosí, carne de pollo entero eviscerado IMBA de Cochabamba, debido al estudio de mercado de la empresa, la oferta es normal en friales y puestos de venta de la zona del mercado, leche en polvo PIL de Cochabamba, debido a la reducción de la oferta. Bajo de Precio; La oca de Potosí, Cochabamba y Chuquisaca, debido a la mejora de la oferta, la variabilidad de precios y nuevos ingresos. Para esta jornada no se comercializa el haba verde y la vainita, lima.

Cobija. – Subió de precio; Maíz amarillo duro proveniente de los municipios cercanos a Cobija (Porvenir-Filadelfia) esto debido a que la oferta bajo en relación a la demanda de la población. Bajo de precio: Aceite vegetal envasado de Soya y Azúcar blanco de Brasil (Epitaciolandia) esto se da desde el lugar de origen del producto, por la baja en el tipo de cambio en relación a la moneda nacional con respecto al real. Ingreso al mercado por mayor: Maíz amarillo duro proveniente de Brasil (Epitaciolandia) esto debido a que la oferta no abastece el mercado local, por lo que dio autorización del producto a Bolivia, para cubrir la demanda local.