

N° 0136

BOLETIN DIARIO DE PRECIOS MAYORISTA

Lunes, 17 de Junio de 2019

PRODUCTOS Y SUS CARACTERISTICAS	UNIDAD	EI ALTO			LA PAZ			COCHABAMBA			SANTA CRUZ			ORURO			TARIJA			SUCRE			POTOSI			COBUJA			TRINIDAD		
		15-06-19	17-06-19	VAR%	15-06-19	17-06-19	VAR%	15-06-19	17-06-19	VAR%	15-06-19	17-06-19	VAR%	15-06-19	17-06-19	VAR%	15-06-19	17-06-19	VAR%	15-06-19	17-06-19	VAR%	15-06-19	17-06-19	VAR%	15-06-19	17-06-19	VAR%			
TUBERCULOS - RAICES																															
Papa Desiree (Mediana)	@	41.25	41.25		41.25	41.25		38.89	38.89		25.75	25.75		37.78	37.78		30.00	32.50	8.33	30.00	32.00	6.67	30.00	30.00		n.i.o.	n.i.o.		55.00	49.00	-10.91
Papa Huaycha o Imilla (Mediana)	@	29.41	29.41		30.56	30.56		31.11	31.11		27.00	27.00		33.33	33.33		n.i.o.	n.i.o.		30.00	30.00		30.00	30.00		65.00	65.00		55.00	48.00	-12.73
Papa Holandesa (Mediana) IMPORTADO	@	46.67	46.67		47.78	n.i.o.		n.i.o.	n.i.o.		n.i.o.	n.i.o.		43.00	43.00		n.i.o.	n.i.o.		n.i.o.	n.i.o.		n.i.o.	n.i.o.		55.00	55.00		n.i.o.	n.i.o.	
Papalisa Cáscara Roja o Amarilla (Mediana)	@	36.00	36.00		38.00	38.00		35.00	35.00		32.00	32.00		31.11	31.11		32.50	32.50		30.00	30.00		60.00	60.00		n.i.o.	n.i.o.		n.i.o.	65.00	
Yuca (Mediano - Grande)	Kg	n.i.o.	n.i.o.		4.35	n.i.o.		2.61	2.61		1.16	1.21	4.31	4.35	4.35		n.i.o.	n.i.o.		1.74	1.74		n.i.o.	n.i.o.		2.61	2.61		2.72	2.72	
HORTALIZAS																															
Ajo	@	90.00	90.00		62.50	85.00	36.00	120.00	120.00		110.00	110.00		n.i.o.	n.i.o.		87.50	87.50		87.50	87.50		75.00	75.00		157.50	157.50		155.00	155.00	
Ají en Vaina	@	n.i.o.	n.i.o.		n.i.o.	n.i.o.		312.50	312.50		318.33	318.33		n.i.o.	n.i.o.		275.00	275.00		160.00	160.00		230.00	230.00		n.i.o.	n.i.o.		442.50	442.50	
Ají en Vaina IMPORTADO	BOLSA @	350.00	350.00		375.00	375.00		325.00	325.00		340.00	340.00		342.50	342.50		325.00	325.00		n.i.o.	n.i.o.		n.i.o.	n.i.o.		n.i.o.	n.i.o.		385.00	385.00	
Arveja Verde (Mediana)	@	80.00	80.00		87.50	87.50		62.50	62.50		50.00	60.00	20.00	80.00	80.00		91.25	91.25		67.50	65.00	-3.70	85.00	90.00	5.88	105.00	105.00		n.i.o.	120.00	
Cebolla Verde (sin clasificar)	Kg	2.61	2.61		3.48	3.91	12.36	2.26	2.26		2.61	2.61		2.61	2.68	2.68	2.83	2.61	-7.77	3.04	3.48	14.47	3.26	3.91	19.94	n.i.o.	n.i.o.		3.04	3.04	
Cebolla cabeza (Mediana)	Kg	5.22	4.78	-8.43	5.54	5.54		4.12	3.86	-6.31	4.00	4.09	2.25	5.07	5.07		4.35	4.35		4.57	4.35	-4.81	4.78	4.78		n.i.o.	n.i.o.		5.43	5.22	-3.87
Cebolla cabeza (Mediana) IMPORTADO	Kg	4.57	4.54	-0.66	4.64	4.64		n.i.o.	n.i.o.		n.i.o.	n.i.o.		5.02	5.02		n.i.o.	n.i.o.		n.i.o.	n.i.o.		n.i.o.	n.i.o.		4.35	4.35		n.i.o.	n.i.o.	
Haba Verde Grande	@	35.83	n.i.o.		42.50	47.50	11.76	35.00	35.00		37.00	36.00	-2.70	35.00	35.00		45.00	45.00		37.50	37.50		42.50	42.50		105.00	105.00		n.i.o.	120.00	
Locoto (Mediano)	Kg	6.09	4.24	-30.38	6.09	6.09		3.91	3.91		4.35	4.57	5.06	3.48	3.48		6.96	6.96		3.37	3.37		3.26	3.48	6.75	n.i.o.	n.i.o.		n.i.o.	5.33	
Maíz Choclo (Mediano)	100 unid.	n.i.o.	n.i.o.		160.00	160.00		160.00	160.00		130.00	130.00		150.00	150.00		90.00	90.00		n.i.o.	n.i.o.		n.i.o.	n.i.o.		n.i.o.	n.i.o.		n.i.o.	n.i.o.	
Nabo (Mediano)	@	28.56	27.78	-2.73	29.44	29.44		20.00	20.00		22.00	22.00		20.83	21.25	2.02	22.50	22.50		n.i.o.	n.i.o.		24.00	24.00		85.00	85.00		55.00	50.50	-8.18
Pimentón Californiano (sin clasificar)	Kg	n.i.o.	n.i.o.		6.96	6.96		4.78	4.78		3.04	3.19	4.93	7.39	7.39		3.91	3.91		4.78	5.43	13.60	6.09	6.09		n.i.o.	n.i.o.		11.09	11.09	
Tomate Perita Híbrido (Mediano)	Kg	3.18	2.93	-7.86	3.42	3.42		2.31	2.31		1.83	1.96	7.10	3.67	3.67		1.96	1.96		2.93	2.44	-16.72	3.42	3.67	7.31	n.i.o.	n.i.o.		3.42	3.30	-3.51
Tomate Perita Híbrido (Mediano) IMPORTADO	Kg	2.81	2.81		3.30	3.30		n.i.o.	n.i.o.		n.i.o.	n.i.o.		n.i.o.	n.i.o.		n.i.o.	n.i.o.		n.i.o.	n.i.o.		n.i.o.	n.i.o.		4.89	4.89		n.i.o.	n.i.o.	
Vainita Blanca Arbustiva (sin clasificar)	Kg	5.43	n.i.o.		4.57	4.35	-4.81	4.78	4.78		3.26	3.48	6.75	5.22	5.22		5.43	5.43		3.91	3.91		5.65	6.09	7.79	9.35	9.35		n.i.o.	7.83	
Zanahoria (sin clasificar)	Kg	2.57	2.71	5.45	2.90	2.90		2.51	2.80	11.55	2.17	2.17		1.74	1.74		1.58	1.58		2.32	2.32		1.74	1.96	12.64	5.22	5.22		5.22	5.22	
Zapallo .	Kg	1.96	1.96		2.07	2.07		1.85	1.85		1.52	1.52		2.50	2.50		2.17	2.17		1.63	1.63		2.17	2.17		n.i.o.	n.i.o.		3.91	3.91	

REFERENCIA:

■ Alza ■ Baja ■ Se mantiene

n.i.o.: No Ingreso Oferta

Fuente: OAP-MDRyT

PRECIOS MAYORISTA DE PRODUCTOS AGROPECUARIOS Y AGROINDUSTRIALES

PRODUCTOS Y SUS CARACTERISTICAS	UNIDAD	EI ALTO			LA PAZ			COCHABAMBA			SANTA CRUZ			ORURO			TARJA			SUCRE			POTOSI			COBIZA			TRINIDAD		
		15-06-19	17-06-19	VAR%	15-06-19	17-06-19	VAR%	15-06-19	17-06-19	VAR%	15-06-19	17-06-19	VAR%	15-06-19	17-06-19	VAR%	15-06-19	17-06-19	VAR%	15-06-19	17-06-19	VAR%	15-06-19	17-06-19	VAR%	15-06-19	17-06-19	VAR%	15-06-19	17-06-19	VAR%
FRUTAS																															
Banana Cavendish (Mediana)	100 unid.	28.00	28.00		27.67	27.67		28.00	28.00		27.50	27.50		30.00	30.00		39.00	39.00		30.00	30.00		38.00	38.00		75.00	75.00		35.00	35.00	
Damasco (Mediano)	100 unid.	n.i.o.	n.i.o.		n.i.o.	n.i.o.		n.i.o.	n.i.o.		n.i.o.	n.i.o.		n.i.o.	n.i.o.		n.i.o.	n.i.o.		n.i.o.	n.i.o.		n.i.o.	n.i.o.		n.i.o.	n.i.o.		n.i.o.	n.i.o.	
Durazno (Mediano)	100 unid.	n.i.o.	n.i.o.		n.i.o.	n.i.o.		n.i.o.	n.i.o.		n.i.o.	n.i.o.		n.i.o.	n.i.o.		n.i.o.	n.i.o.		n.i.o.	n.i.o.		n.i.o.	n.i.o.		n.i.o.	n.i.o.		n.i.o.	n.i.o.	
Durazno (Mediano) IMPORTADO	100 unid.	n.i.o.	n.i.o.		n.i.o.	n.i.o.		n.i.o.	n.i.o.		n.i.o.	n.i.o.		n.i.o.	n.i.o.		n.i.o.	n.i.o.		n.i.o.	n.i.o.		n.i.o.	n.i.o.		n.i.o.	n.i.o.		n.i.o.	n.i.o.	
Frutilla (sin clasificar)	CAJA 100 unid.	14.00	n.i.o.		17.00	14.50	-14.71	14.00	14.00		8.88	8.88		n.i.o.	n.i.o.		20.00	20.00		14.00	14.00		n.i.o.	n.i.o.		n.i.o.	n.i.o.		n.i.o.	n.i.o.	
Limón Tahiti (Mediano)	100 unid.	25.00	25.00		29.00	29.00		25.00	25.00		14.00	15.00	7.14	30.00	30.00		n.i.o.	n.i.o.		30.00	30.00		37.50	37.50		n.i.o.	n.i.o.		40.00	40.00	
Limón Sutil (Mediano)	100 unid.	32.00	32.00		29.00	29.00		36.00	36.00		32.00	n.i.o.		28.00	28.00		27.50	27.50		27.50	27.50		27.50	27.50		47.50	47.50		40.00	40.00	
Mandarina Criolla (Mediana)	100 unid.	25.00	25.00		25.00	27.50	10.00	n.i.o.	n.i.o.		10.00	10.00		25.00	25.00		20.00	20.00		30.00	30.00		32.50	32.50		n.i.o.	n.i.o.		n.i.o.	n.i.o.	
Mandarina Japonesa (Mediano - Grande)	100 unid.	n.i.o.	n.i.o.		29.00	29.00		14.00	14.00		12.00	12.00		30.00	30.00		25.00	25.00		20.00	20.00		30.00	32.50	8.33	n.i.o.	n.i.o.		40.00	40.00	
Manga Manzana (Mediana)	100 unid.	n.i.o.	n.i.o.		n.i.o.	n.i.o.		n.i.o.	n.i.o.		n.i.o.	n.i.o.		n.i.o.	n.i.o.		n.i.o.	n.i.o.		n.i.o.	n.i.o.		n.i.o.	n.i.o.		n.i.o.	n.i.o.		n.i.o.	n.i.o.	
Manga Manzana (Mediana) IMPORTADO	CAJA 100 unid.	n.i.o.	n.i.o.		n.i.o.	n.i.o.		n.i.o.	n.i.o.		n.i.o.	n.i.o.		n.i.o.	n.i.o.		n.i.o.	n.i.o.		n.i.o.	n.i.o.		n.i.o.	n.i.o.		n.i.o.	n.i.o.		n.i.o.	n.i.o.	
Manzana (Mediana)	100 unid.	n.i.o.	n.i.o.		n.i.o.	n.i.o.		n.i.o.	n.i.o.		n.i.o.	n.i.o.		n.i.o.	n.i.o.		n.i.o.	n.i.o.		n.i.o.	n.i.o.		n.i.o.	n.i.o.		n.i.o.	n.i.o.		n.i.o.	n.i.o.	
Manzana Red Delicious Mapleado (Mediana) IMPORTADO	100 unid.	n.i.o.	n.i.o.		165.00	165.00		160.00	160.00		116.64	116.64		n.i.o.	n.i.o.		190.00	190.00		180.00	180.00		152.50	152.50		147.92	147.92		87.50	87.50	
Naranja Injerto (Mediano)	100 unid.	30.00	30.00		29.00	30.00	3.45	25.00	25.00		24.50	28.00	14.29	30.00	30.00		27.50	27.50		40.00	40.00		35.00	37.50	7.14	55.00	55.00		40.00	40.00	
Naranja Criolla (Mediana)	100 unid.	28.00	28.00		29.00	30.00	3.45	n.i.o.	n.i.o.		28.00	30.00	7.14	35.00	35.00		30.00	30.00		30.00	27.50	-8.33	30.00	32.50	8.33	70.00	70.00		n.i.o.	n.i.o.	
Palta Bacon (Mediano)	100 unid.	n.i.o.	n.i.o.		n.i.o.	n.i.o.		n.i.o.	n.i.o.		n.i.o.	n.i.o.		n.i.o.	n.i.o.		220.00	220.00		n.i.o.	n.i.o.		n.i.o.	n.i.o.		n.i.o.	n.i.o.		n.i.o.	n.i.o.	
Papaya Salvietti (Mediana)	100 unid.	540.00	545.00	0.93	583.33	680.00	16.57	600.00	600.00		300.00	300.00		625.00	625.00		500.00	500.00		550.00	550.00		680.00	680.00		580.00	580.00		400.00	425.00	6.25
Piña Pucallpa (Mediana)	100 unid.	650.00	650.00		740.00	740.00		580.00	580.00		400.00	500.00	25.00	1110.00	1110.00		800.00	800.00		600.00	600.00		900.00	900.00		n.i.o.	n.i.o.		425.00	425.00	
Plátano (Mediano)	100 unid.	41.00	41.00		42.50	42.50		45.00	45.00		15.00	15.00		40.00	40.00		40.00	40.00		45.00	45.00		65.00	65.00		57.50	57.50		25.00	25.00	
Sandia (Mediano)	Kg.	3.04	n.i.o.		3.15	2.83	-10.16	2.07	2.07		1.09	1.09		n.i.o.	n.i.o.		n.i.o.	n.i.o.		n.i.o.	n.i.o.		n.i.o.	n.i.o.		2.72	2.72		n.i.o.	3.26	
Toronja Ruby Red (Mediana)	100 unid.	67.50	67.50		70.00	70.00		80.00	80.00		35.00	35.00		70.00	70.00		40.00	40.00		90.00	55.00	-38.89	80.00	80.00		82.50	82.50		40.00	40.00	
Uva Blanca	Kg.	n.i.o.	n.i.o.		n.i.o.	n.i.o.		n.i.o.	n.i.o.		n.i.o.	n.i.o.		n.i.o.	n.i.o.		n.i.o.	n.i.o.		n.i.o.	n.i.o.		n.i.o.	n.i.o.		n.i.o.	n.i.o.		n.i.o.	n.i.o.	
Uva Negra	Kg.	n.i.o.	n.i.o.		n.i.o.	n.i.o.		n.i.o.	n.i.o.		n.i.o.	n.i.o.		n.i.o.	n.i.o.		n.i.o.	n.i.o.		n.i.o.	n.i.o.		n.i.o.	n.i.o.		n.i.o.	n.i.o.		n.i.o.	n.i.o.	
Uva Negra IMPORTADO	Kg.	n.i.o.	n.i.o.		n.i.o.	n.i.o.		n.i.o.	n.i.o.		n.i.o.	n.i.o.		n.i.o.	n.i.o.		n.i.o.	n.i.o.		n.i.o.	n.i.o.		n.i.o.	n.i.o.		15.65	15.65		n.i.o.	n.i.o.	
Uva Blanca IMPORTADO	Kg.	n.i.o.	n.i.o.		n.i.o.	n.i.o.		n.i.o.	n.i.o.		n.i.o.	n.i.o.		n.i.o.	n.i.o.		n.i.o.	n.i.o.		n.i.o.	n.i.o.		n.i.o.	n.i.o.		18.26	18.26		n.i.o.	n.i.o.	
CARNES - HUEVOS																															
Carne de Pollo entero eviscerado	Kg.	12.97	12.41	-4.32	12.82	12.66	-1.25	11.70	11.55	-1.28	10.00	10.00		12.58	12.58		12.50	12.50		13.25	13.00	-1.89	14.25	14.25		13.00	13.00		14.50	14.50	
Carne de cerdo en gancho	Kg.	16.00	16.00		17.90	17.90		20.00	20.00		14.00	14.00		21.50	21.50		21.50	21.50		16.50	16.50		21.00	21.00		23.00	23.00		19.00	19.00	
Carne de res en gancho	Kg.	21.50	21.50		21.50	21.50		20.50	20.50		19.00	19.00		24.00	24.00		22.25	22.25		22.75	22.75		21.00	21.00		17.25	17.25		16.50	16.50	
Huevo (Primera Calidad)	unid.	0.80	0.80		0.70	0.70		0.60	0.60		0.60	0.60		0.60	0.60		0.60	0.60		0.68	0.68		0.68	0.68		0.68	0.68		n.i.o.	0.52	
Pacú	Kg.	n.i.o.	n.i.o.		35.00	31.00	-11.43	25.00	25.00		28.00	28.00		30.00	30.00		n.i.o.	n.i.o.		n.i.o.	n.i.o.		n.i.o.	n.i.o.		24.50	24.50		30.83	30.83	
Pejerrey	Kg.	48.70	48.70		49.57	49.57		60.00	60.00		n.i.o.	n.i.o.		41.74	41.74		n.i.o.	n.i.o.		n.i.o.	n.i.o.		n.i.o.	n.i.o.		n.i.o.	n.i.o.		n.i.o.	n.i.o.	
Surubí	Kg.	n.i.o.	n.i.o.		39.00	36.50	-6.41	40.00	40.00		35.00	35.00		30.00	30.00		n.i.o.	n.i.o.		n.i.o.	n.i.o.		n.i.o.	n.i.o.		24.50	24.50		30.00	30.00	
Trucha	Kg.	25.22	25.22		27.96	27.96		35.00	35.00		n.i.o.	n.i.o.		31.30	31.30		n.i.o.	n.i.o.		n.i.o.	n.i.o.		n.i.o.	n.i.o.		n.i.o.	n.i.o.		n.i.o.	n.i.o.	

REFERENCIA:

■ Alza ■ Baja ■ Se mantiene

n.i.o.: No Ingreso Oferta

Fuente: OAP-MDRyT

PRECIOS MAYORISTA DE PRODUCTOS AGROPECUARIOS Y AGROINDUSTRIALES

PRODUCTOS Y SUS CARACTERISTICAS	UNIDAD	EI ALTO			LA PAZ			COCHABAMBA			SANTA CRUZ			ORURO			TARIJA			SUCRE			POTOSI			COBIJA			TRINIDAD		
		15-06-19	17-06-19	VAR%	15-06-19	17-06-19	VAR%	15-06-19	17-06-19	VAR%	15-06-19	17-06-19	VAR%	15-06-19	17-06-19	VAR%	15-06-19	17-06-19	VAR%	15-06-19	17-06-19	VAR%	15-06-19	17-06-19	VAR%	15-06-19	17-06-19	VAR%	15-06-19	17-06-19	VAR%
GRANOS - AGROINDUSTRIALES																															
Aceite vegetal a granel	Lt.	7.50	7.50		7.53	7.53		8.00	8.00		7.25	7.25		7.75	7.75		n.i.o.	n.i.o.		7.10	7.10		9.00	9.00		n.i.o.	n.i.o.		9.00	9.00	
Aceite vegetal envasado	BIDON 900 cc.	10.50	10.50		10.42	10.42		10.80	10.80		9.16	9.16		10.42	10.42		n.i.o.	n.i.o.		10.50	10.50		11.00	11.00		n.i.o.	n.i.o.		8.30	8.30	
Aceite vegetal envasado IMPORTADO	BIDON 900 cc.	7.20	7.20		8.10	8.10		n.i.o.	n.i.o.		7.50	7.50		8.10	8.10		9.00	9.00		9.00	9.00		7.50	7.50		6.90	6.80	-1.45	8.00	8.00	
Amaranto	46 Kg.	n.i.o.	n.i.o.		n.i.o.	n.i.o.		n.i.o.	n.i.o.		n.i.o.	n.i.o.		n.i.o.	n.i.o.		n.i.o.	n.i.o.		n.i.o.	n.i.o.		n.i.o.	n.i.o.		n.i.o.	n.i.o.		n.i.o.	n.i.o.	
Arroz de primera	qq.	303.33	303.33		315.00	315.00		290.00	290.00		290.00	290.00		290.00	290.00		310.00	310.00		265.00	265.00		275.00	275.00		n.i.o.	n.i.o.		185.00	185.00	
Arroz económico	qq.	200.00	200.00		215.00	215.00		207.50	207.50		186.25	186.25		220.00	220.00		180.00	180.00		180.00	180.00		200.00	200.00		n.i.o.	n.i.o.		162.50	162.50	
Arroz de segunda	qq.	262.50	262.50		260.00	260.00		250.00	250.00		230.00	230.00		250.00	250.00		210.00	210.00		245.00	245.00		230.00	230.00		n.i.o.	n.i.o.		170.00	170.00	
Arroz de primera IMPORTADO	qq.	213.90	213.90		210.00	210.00		230.00	230.00		268.33	268.33		230.00	230.00		202.40	202.40		220.80	220.80		n.i.o.	n.i.o.		214.67	207.00	-3.57	276.00	276.00	
Azúcar blanco	qq.	160.00	160.00		155.00	155.00		150.00	150.00		155.00	155.00		170.00	170.00		160.00	160.00		155.00	155.00		165.00	165.00		n.i.o.	n.i.o.		217.50	217.50	
Azúcar blanco IMPORTADO	SACO qq.	n.i.o.	n.i.o.		n.i.o.	n.i.o.		n.i.o.	n.i.o.		n.i.o.	n.i.o.		n.i.o.	n.i.o.		n.i.o.	n.i.o.		n.i.o.	n.i.o.		n.i.o.	n.i.o.		175.57	172.50	-1.75	n.i.o.	n.i.o.	
Café molido	Kg.	n.i.o.	n.i.o.		42.00	42.00		40.00	40.00		40.00	40.00		45.00	45.00		50.00	50.00		n.i.o.	n.i.o.		40.00	40.00		n.i.o.	n.i.o.		n.i.o.	n.i.o.	
Café en grano (Mediano)	qq.	n.i.o.	n.i.o.		n.i.o.	n.i.o.		n.i.o.	n.i.o.		n.i.o.	n.i.o.		n.i.o.	n.i.o.		3986.67	3986.67		n.i.o.	n.i.o.		n.i.o.	n.i.o.		n.i.o.	n.i.o.		n.i.o.	n.i.o.	
Cebada en grano	@	47.50	47.50		49.38	49.38		35.00	35.00		n.i.o.	n.i.o.		50.00	50.00		n.i.o.	n.i.o.		22.50	22.50		25.00	25.00		n.i.o.	n.i.o.		n.i.o.	n.i.o.	
Charque de llama	Kg.	54.00	54.00		n.i.o.	n.i.o.		68.00	68.00		n.i.o.	n.i.o.		120.00	120.00		n.i.o.	n.i.o.		165.00	165.00		110.00	110.00		n.i.o.	n.i.o.		n.i.o.	n.i.o.	
Chuña (Mediano)	qq.	352.50	352.50		365.00	365.00		370.00	370.00		400.00	400.00		300.00	300.00		490.00	490.00		560.00	560.00		470.00	470.00		n.i.o.	n.i.o.		815.00	815.00	
Fideo	@	72.00	72.00		75.00	75.00		68.00	68.00		73.00	73.00		78.00	78.00		75.00	75.00		70.00	70.00		70.00	70.00		90.00	90.00		75.00	75.00	
Frejol Negro (Mediano)	qq.	390.00	390.00		375.00	375.00		360.00	360.00		230.00	230.00		n.i.o.	n.i.o.		n.i.o.	n.i.o.		275.00	275.00		n.i.o.	n.i.o.		n.i.o.	n.i.o.		n.i.o.	n.i.o.	
Girasol (Pequeño color café rayado)	qq.	n.i.o.	n.i.o.		n.i.o.	n.i.o.		n.i.o.	n.i.o.		n.i.o.	n.i.o.		n.i.o.	n.i.o.		n.i.o.	n.i.o.		n.i.o.	n.i.o.		n.i.o.	n.i.o.		n.i.o.	n.i.o.		n.i.o.	n.i.o.	
Harina blanca	46 Kg.	180.00	180.00		178.89	178.89		174.80	174.80		184.00	184.00		n.i.o.	n.i.o.		n.i.o.	n.i.o.		n.i.o.	n.i.o.		n.i.o.	n.i.o.		n.i.o.	n.i.o.		215.00	215.00	
Harina blanca IMPORTADO	SACO 46 Kg.	161.00	161.00		163.76	163.76		163.76	163.76		170.20	170.20		165.60	165.60		170.20	170.20		170.20	170.20		165.60	165.60		214.06	214.06		203.32	203.32	
Leche fluida	BIDON 946 ml.	5.70	5.70		5.70	5.70		5.70	5.70		5.70	5.70		5.60	5.60		5.00	5.00		5.50	5.50		6.00	6.00		n.i.o.	n.i.o.		5.88	5.88	
Leche en polvo	LATA 2500 grs.	150.00	150.00		150.00	150.00		160.00	160.00		150.00	150.00		163.00	163.00		150.00	150.00		155.00	155.00		155.00	160.00	3.23	165.00	165.00		167.50	167.50	
Manteca de cerdo IMPORTADO	LATA 17 Kg.	210.00	210.00		215.00	215.00		217.00	217.00		190.00	190.00		220.00	220.00		200.00	200.00		215.00	215.00		230.00	230.00		n.i.o.	n.i.o.		n.i.o.	n.i.o.	
Manteca vegetal	CAJA 17 Kg.	215.00	215.00		212.00	212.00		225.00	225.00		215.00	215.00		200.00	200.00		219.00	219.00		210.00	210.00		220.00	220.00		n.i.o.	n.i.o.		220.00	217.50	-1.14
Maní con cáscara rojo	qq.	351.67	351.67		395.00	395.00		430.00	430.00		350.00	350.00		457.50	457.50		400.00	400.00		370.00	370.00		420.00	420.00		n.i.o.	n.i.o.		n.i.o.	n.i.o.	
Maíz Blanco (Grande)	qq.	351.25	351.25		440.00	440.00		400.00	400.00		380.00	380.00		360.00	360.00		310.00	310.00		240.00	240.00		300.00	300.00		n.i.o.	n.i.o.		n.i.o.	n.i.o.	
Maíz amarillo duro	qq.	117.50	117.50		100.00	100.00		75.00	75.00		60.00	60.00		77.50	77.50		65.00	65.00		75.00	75.00		120.00	120.00		80.50	80.50		85.00	85.00	
Maíz amarillo duro IMPORTADO	qq.	n.i.o.	n.i.o.		n.i.o.	n.i.o.		n.i.o.	n.i.o.		n.i.o.	n.i.o.		n.i.o.	n.i.o.		n.i.o.	n.i.o.		n.i.o.	n.i.o.		n.i.o.	n.i.o.		n.i.o.	n.i.o.		n.i.o.	n.i.o.	
Quinoa Real	qq.	780.00	780.00		850.00	850.00		750.00	750.00		n.i.o.	n.i.o.		535.00	535.00		n.i.o.	n.i.o.		n.i.o.	n.i.o.		680.00	680.00		n.i.o.	n.i.o.		n.i.o.	n.i.o.	
Sorgo	qq.	n.i.o.	n.i.o.		100.00	100.00		60.00	60.00		50.00	50.00		n.i.o.	n.i.o.		n.i.o.	n.i.o.		62.50	62.50		100.00	100.00		n.i.o.	n.i.o.		n.i.o.	n.i.o.	
Soya en grano	qq.	200.00	200.00		230.00	230.00		230.00	230.00		150.00	150.00		n.i.o.	n.i.o.		n.i.o.	n.i.o.		190.00	190.00		n.i.o.	n.i.o.		n.i.o.	n.i.o.		n.i.o.	n.i.o.	
Sésamo (Escobero)	qq.	n.i.o.	n.i.o.		n.i.o.	n.i.o.		780.00	780.00		n.i.o.	n.i.o.		n.i.o.	n.i.o.		n.i.o.	n.i.o.		n.i.o.	n.i.o.		n.i.o.	n.i.o.		n.i.o.	n.i.o.		n.i.o.	n.i.o.	
Trigo en grano	qq.	220.00	220.00		230.00	230.00		250.00	250.00		n.i.o.	n.i.o.		n.i.o.	n.i.o.		155.00	155.00		145.00	145.00		160.00	160.00		n.i.o.	n.i.o.		n.i.o.	n.i.o.	
Trigo pelado	qq.	250.00	250.00		275.00	275.00		340.00	340.00		250.00	250.00		315.00	315.00		245.00	245.00		205.00	205.00		320.00	320.00		n.i.o.	n.i.o.		n.i.o.	n.i.o.	
Tunta	qq.	860.00	860.00		1010.00	1010.00		730.00	730.00		720.00	720.00		1040.00	1040.00		960.00	960.00		n.i.o.	n.i.o.		n.i.o.	n.i.o.		n.i.o.	n.i.o.		n.i.o.	n.i.o.	
Tunta - IMPORTADO	50 Kg.	1116.67	1116.67		1140.00	1140.00		1010.00	1010.00		869.57	869.57		1200.00	1200.00		n.i.o.	n.i.o.		n.i.o.	n.i.o.		n.i.o.	n.i.o.		n.i.o.	n.i.o.		n.i.o.	n.i.o.	

Nota: El precio de pollo que se reflejan en el boletín diario correspondiente a la ciudad de Tarija, pertenece a la producción local.

REFERENCIA:

■ Alza
 ■ Baja
 ■ Se mantiene
 n.i.o.: No Ingreso Oferta

Fuente: OAP-MDRyT

PRECIOS MAYORISTAS DE LA CARNE DE POLLO ENTERO EVISCERADO Y AZÚCAR BLANCO

17 DE JUNIO DE 2019

CARNE DE POLLO — AGENCIA

CIUDAD	SOFÍA	IMBA	ALG	PIO RICO	PROMEDIO
EI ALTO	12.73	12.70	n.i.o.	11.80	12,41
LA PAZ	12.47	13.00	n.i.o.	12.50	12,66
COCHABAMBA	12.00	12.00	11.00	11.20	11,55
SANTA CRUZ	10.00	10.00	n.i.o.	n.i.o.	10,00
ORURO	12.30	13.50	12.30	12.20	12,58
SUCRE	n.i.o.	13.00	n.i.o.	13.00	13,00
POTOSI	n.i.o.	14.50	14.00	n.i.o.	14,25
TRINIDAD	14.50	n.i.o.	n.i.o.	n.i.o.	14,50

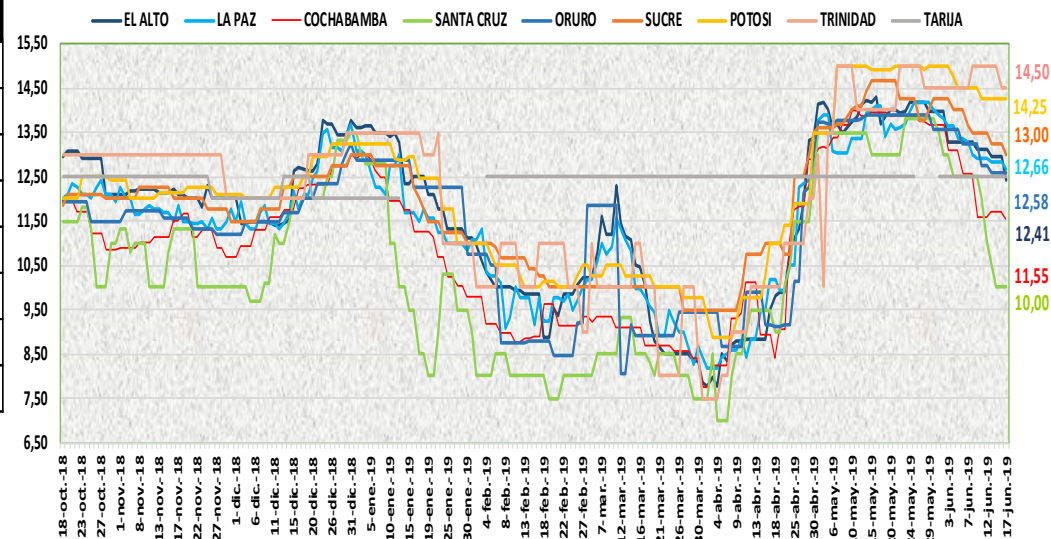

En esta jornada bajó de precio de la carne de pollo en las ciudades de El Alto, La Paz, Cochabamba y Sucre de las marcas SOFIA, IMBA y PIO RICO debido a la buena oferta en los diferentes centros de abasto de estas ciudades.

17 DE JUNIO DE 2019

AZUCAR BLANCO — MARCAS

CIUDAD	LA BELGICA		UNAGRO		GUABIRÁ		SAN AURELIO		BERMEJO	
	Bs/qq	Bs/Kg	Bs/qq	Bs/Kg	Bs/qq	Bs/Kg	Bs/qq	Bs/Kg	Bs/qq	Bs/Kg
EI ALTO	163.33	3.55	n.i.o.	n.i.o.	n.i.o.	n.i.o.	160.00	3.48	n.i.o.	n.i.o.
LA PAZ	159.33	3.46	n.i.o.	n.i.o.	n.i.o.	n.i.o.	155.00	3.37	n.i.o.	n.i.o.
COCHABAMBA	150.00	3.26	158.00	3.43	160.00	3.48	150.00	3.26	n.i.o.	n.i.o.
SANTA CRUZ	n.i.o.	n.i.o.	n.i.o.	n.i.o.	205.00	4.46	155.00	3.37	n.i.o.	n.i.o.
ORURO	n.i.o.	n.i.o.	170.00	3.70	n.i.o.	n.i.o.	170.00	3.70	180.00	3.91
SUCRE	n.i.o.	n.i.o.	n.i.o.	n.i.o.	n.i.o.	n.i.o.	155.00	3.37	170.00	3.70
TARIJA	n.i.o.	n.i.o.	n.i.o.	n.i.o.	n.i.o.	n.i.o.	n.i.o.	n.i.o.	160.00	3.48
POTOSI	n.i.o.	n.i.o.	n.i.o.	n.i.o.	n.i.o.	n.i.o.	165.00	3.59	175.00	3.80
TRINIDAD	n.i.o.	n.i.o.	215.00	4.67	220.00	4.78	n.i.o.	n.i.o.	n.i.o.	n.i.o.

En esta jornada se mantiene estable el precio del azúcar blanco en sus diferentes marcas en las ocho ciudades capitales.

REFERENCIA:

Alza (Red square) Baja (Green square) Se mantiene (Yellow square)

n.i.o.: No Ingreso Oferta

Fuente: OAP-MDRyT

COMENTARIOS DE PRODUCTOS AGROPECUARIOS Y AGROINDUSTRIALES

El Alto. - Subieron de precio; la zanahoria de Oruro y Parotani debido a la poca oferta en el mercado. Bajaron de precio; la carne de pollo de la marca PIO LINDO, SOFÍA e IMBA bajo debido que hay buena oferta, la cebolla verde de Cochabamba por el buen abastecimiento en el mercado, el locoto de Illimani y de Cochabamba, el tomate de Sapahaqui y Luribay, la cebolla de Perú por la buena oferta. Nota. - Hoy no se vio en el mercado el haba verde, choclo, pimentón, vainita, frutilla, yuca, generalmente los días lunes no ingresa producto fresco al mercado. Pero hoy se veo producto fresco de Cochabamba como ser; la zanahoria, nabo, cebolla verde y cebolla cabeza seca y la cebolla cabeza seca importado de Perú.

La Paz. - Subieron de precio; el ajo procedente de Tarija por el poco ingreso, la cebolla verde Sapahaqui, el haba de Copacabana por el poco abastecimiento y al incremento en su demanda, la papaya salviatti de Alto Beni, la naranja injerta procedente de Palos blanco, la naranja criolla de Alto Beni por ser productos frescos. Bajaron de precio; la carne de pollo de las marcas IMBA y PIO RICO, la carne de pescado como ser el pacú y el surubí, la vainita de Cochabamba esto es por el buen abastecimiento y al incremento en su oferta. Nota. - Hoy no se reportó la papa holandesa mediana del Perú, la yuca mediana grande de alto Beni por que no se encontró en el mercado.

Cochabamba. - Subió de precio; la zanahoria que hoy solo se comercializo con remanentes donde la demanda fue mayor a la oferta. Bajó de precio la carne de pollo en la agencia SOFÍA y PIO RICO por presentar mejor oferta que las otras agencias, la cebolla cabeza que ingreso desde Saipina y Cochabamba e indicar que la oferta es muy buena.

Santa Cruz. - Subieron de precio; la arveja verde, la cebolla verde, el haba, la vainita esto es debido a factores climáticos llegando todos estos productos en baja oferta, pero de buena calidad. Nota. - No se ha reportado el limón sutil de Santa Cruz ya que no ha llegado, informan que ya no hay mucha oferta y que está llegando abastecimiento de manera esporádicas es por este motivo que está ingresando limón del Perú.

Oruro. - Subieron de precio; la cebolla verde y el nabo procedentes de Paria esto es por la conclusión de la cosecha.

Sucre. - Subieron de precio; la cebolla verde de Potosí y Chuquisaca, el pimentón de Santa Cruz, Cochabamba y Tarija por la poca oferta, la papa desiré de Potosí y Chuquisaca debido al conflicto con bloqueos en Ravelo, Potosí. Bajaron de precio; la carne de pollo de la marca IMBA de Cochabamba debido a la regular demanda de este producto además de la buena oferta que se tiene de la carne de pollo de local, la arveja de Cochabamba, la cebolla cabeza de Cochabamba y Santa Cruz, el tomate también de Cochabamba, Santa Cruz y Tarija, la naranja criolla de Chuquisaca, la toronja de Cochabamba por la buena oferta y a la regular demanda que se tiene de estos productos.

Tarija. - Subió de precio; la papa desiré de Uriondo debido a que la demanda es mayor a la oferta.

Potosí. - Subieron de precio; la leche en polvo PIL de Cochabamba, la arveja de La Paz, Tarija, la cebolla cola verde, la lechuga, la zanahoria y vainita de Betanzos, el locoto y la vainita de Colomi, el tomate y la lechuga de Tarija, la zanahoria de las Carreras debido a la reducción en su oferta y a la especulación en el mercado, la mandarina japonesa, la mandarina encoré, la naranja injerta de Yapacani, la naranja criolla de Tarija por la reducción en su oferta.

Cobija. - Bajaron de precio; el aceite vegetal, el azúcar blanco la bolsa de Brasil (Epitaciolandia) estos precios se dan desde el lugar de origen, que según se indica se tiene una oferta mayor a la demanda.

Trinidad. - Subió de precio; la papaya salviatti por la buena demanda. Bajaron de precio; la papa desiré, la papa huaycha, la papalisa, la cebolla de cabeza, el nabo, el tomate, la mandarina encoré, la papaya de la procedencia San Pablo Municipio de San Andrés, la piña de Chimore, San Andrés y Guarayos por el incremento en su oferta, la manteca en envase de cartón casi ya no viene en lata lo que viene en baldes de plásticos y cartón por el buen abastecimiento.