



BOLETIN DE PRECIOS



N.º 069

BOLETIN DIARIO DE PRECIOS MAYORISTA

Lunes, 17 de Mayo de 2021

PRODUCTOS Y SUS CARACTERISTICAS	UNIDAD	EI ALTO			LA PAZ			COCHABAMBA			SANTA CRUZ			ORURO			TARIJA			SUCRE			POTOSI			COBUJA			TRINIDAD		
		15-05-21	17-05-21	VAR %	15-05-21	17-05-21	VAR %	15-05-21	17-05-21	VAR %	15-05-21	17-05-21	VAR %	15-05-21	17-05-21	VAR %	15-05-21	17-05-21	VAR %	15-05-21	17-05-21	VAR %	15-05-21	17-05-21	VAR %	15-05-21	17-05-21	VAR %			
TUBERCULOS - RAICES																															
Papa Desiree (Mediana)	@	28.75	30.00	4.35	31.11	31.11		27.78	27.78		24.00	24.00		33.33	33.33		17.50	17.50		24.00	24.00		18.13	19.38	6.89	n.i.o.	n.i.o.		40.00	40.00	
Papa Huaycha o Imilla (Mediana)	@	32.22	31.67	-1.71	35.56	35.56		26.67	26.67		28.00	28.00		34.44	33.33	-3.22	n.i.o.	n.i.o.		30.00	30.00		28.75	28.75		60.00	60.00		40.00	40.00	
Papa Holandesa (Mediana) IMPORTADO	@	50.00	50.00		n.i.o.	n.i.o.		n.i.o.	n.i.o.		n.i.o.	n.i.o.		n.i.o.	n.i.o.		n.i.o.	n.i.o.		n.i.o.	n.i.o.		n.i.o.	n.i.o.		60.00	60.00		n.i.o.	n.i.o.	
Papalisa Cáscara Roja o Amarilla (Mediana)	@	32.19	25.00	-22.34	43.50	40.00	-8.05	27.78	27.78		17.00	17.00		37.22	37.22		19.38	n.i.o.		30.00	30.00		50.00	50.00		n.i.o.	n.i.o.		40.00	40.00	
Yuca (Mediano - Grande)	Kg.	1.96	1.96		1.85	1.96	5.95	1.39	1.39		1.03	1.30	26.21	2.99	2.99		2.17	2.17		2.61	2.61		n.i.o.	n.i.o.		2.61	2.61		2.61	2.61	
HORTALIZAS																															
Ajo	@	172.50	162.50	-5.80	177.50	175.00	-1.41	175.00	175.00		200.00	200.00		197.50	197.50		100.00	100.00		200.00	200.00		170.00	170.00		322.00	n.i.o.		330.00	330.00	
Aji en Vaina	@	320.00	320.00		300.00	300.00		193.75	193.75		220.00	220.00		n.i.o.	n.i.o.		287.50	287.50		210.00	210.00		240.00	240.00		n.i.o.	n.i.o.		387.50	387.50	
Aji en Vaina IMPORTADO	BOLSA @	350.00	350.00		400.00	390.00	-2.50	318.75	318.75		360.00	360.00		400.00	403.75	0.94	337.50	337.50		n.i.o.	n.i.o.		n.i.o.	n.i.o.		n.i.o.	n.i.o.		n.i.o.	n.i.o.	
Arveja Verde (Mediana)	@	80.00	80.00		70.00	77.50	10.71	40.00	40.00		55.00	55.00		67.50	67.50		47.50	47.50		50.00	50.00		65.00	70.00	7.69	n.i.o.	n.i.o.		132.00	132.00	
Cebolla Verde (sin clasificar)	Kg.	1.52	1.45	-4.61	2.61	2.61		1.74	1.57	-9.77	3.04	3.04		1.58	1.63	3.16	2.61	2.61		2.61	3.04	16.48	2.09	1.74	-16.75	n.i.o.	n.i.o.		2.17	2.17	
Cebolla cabeza Roja (Mediana)	Kg.	1.74	1.74		2.19	2.07	-5.48	1.45	1.45		1.96	1.74	-11.22	1.88	1.88		1.41	1.41		1.74	1.74		1.41	1.58	12.06	n.i.o.	4.35		2.61	2.61	
Cebolla cabeza Roja (Mediana) IMPORTADO	Kg.	2.17	2.26	4.15	2.43	2.43		n.i.o.	n.i.o.		2.09	2.26	8.13	n.i.o.	n.i.o.		n.i.o.	n.i.o.		n.i.o.	n.i.o.		n.i.o.	n.i.o.		3.48	n.i.o.		n.i.o.	n.i.o.	
Haba Verde Grande	@	26.67	27.50	3.11	32.50	35.00	7.69	21.67	18.33	-15.41	40.00	40.00		22.92	22.92		35.00	n.i.o.		25.00	30.00	20.00	37.50	37.50		n.i.o.	n.i.o.		80.00	80.00	
Locoto (Mediano)	Kg.	6.74	7.17	6.38	6.96	6.96		4.78	4.78		6.09	6.96	14.29	3.67	4.89	33.24	6.09	6.09		4.46	4.78	7.17	4.35	4.35		n.i.o.	n.i.o.		n.i.o.	n.i.o.	
Maíz Choclo (Mediano)	100 unid.	n.i.o.	170.00		n.i.o.	n.i.o.		90.00	90.00		100.00	90.00	-10.00	115.00	120.00	4.35	80.00	90.00	12.50	100.00	n.i.o.		70.00	70.00		n.i.o.	n.i.o.		n.i.o.	n.i.o.	
Nabo (Mediano)	@	13.75	13.75		13.75	13.75		11.11	11.11		30.00	30.00		21.67	21.67		n.i.o.	10.00		30.00	30.00		20.00	20.00		n.i.o.	n.i.o.		n.i.o.	n.i.o.	
Pimentón Californiano (sin clasificar)	Kg.	5.22	5.22		3.80	4.13	8.68	3.04	3.48	14.47	3.48	3.48		5.65	5.65		1.30	1.96	50.77	2.83	3.04	7.42	3.04	3.48	14.47	n.i.o.	n.i.o.		11.30	11.30	
Tomate Perita Híbrido (Mediano)	Kg.	3.63	3.18	-12.40	3.02	2.86	-5.30	3.52	3.08	-12.50	2.64	2.64		3.52	3.52		2.20	2.20		3.52	3.52		3.30	3.52	6.67	n.i.o.	n.i.o.		4.16	4.16	
Tomate Perita Híbrido (Mediano) IMPORTADO	Kg.	4.03	3.91	-2.98	n.i.o.	n.i.o.		n.i.o.	n.i.o.		n.i.o.	n.i.o.		n.i.o.	n.i.o.		n.i.o.	n.i.o.		n.i.o.	n.i.o.		n.i.o.	n.i.o.		6.36	n.i.o.		n.i.o.	n.i.o.	
Vainita Blanca Arbustiva (sin clasificar)	Kg.	3.70	3.48	-5.95	5.22	5.22		4.35	4.35		3.48	4.35	25.00	5.22	5.22		2.61	2.39	-8.43	2.61	3.04	16.48	3.04	3.48	14.47	12.00	n.i.o.		6.96	6.96	
Zanahoria (sin clasificar)	Kg.	0.95	0.87	-8.42	1.16	1.52	31.03	0.72	1.09	51.39	1.12	1.01	-9.82	1.59	1.45	-8.81	0.49	0.76	55.10	1.74	1.30	-25.29	1.09	1.09		4.35	5.22	20.00	5.22	5.22	
Zapallo .	Kg.	1.74	1.96	12.64	2.17	2.17		1.41	1.41		1.41	1.41		2.61	2.61		1.41	1.74	23.40	1.52	1.74	14.47	2.07	2.07		n.i.o.	n.i.o.		n.i.o.	n.i.o.	

REFERENCIA:

■ Alza ■ Baja ■ Se mantiene

n.i.o.: No Ingreso Oferta

Fuente: OAP-MDRyT

PRECIOS MAYORISTA DE PRODUCTOS AGROPECUARIOS Y AGROINDUSTRIALES

PRODUCTOS Y SUS CARACTERISTICAS	UNIDAD	EI ALTO			LA PAZ			COCHABAMBA			SANTA CRUZ			ORURO			TARIJA			SUCRE			POTOSI			COBIJA			TRINIDAD		
		15-05-21	17-05-21	VAR%	15-05-21	17-05-21	VAR%	15-05-21	17-05-21	VAR%	15-05-21	17-05-21	VAR%	15-05-21	17-05-21	VAR%	15-05-21	17-05-21	VAR%	15-05-21	17-05-21	VAR%	15-05-21	17-05-21	VAR%	15-05-21	17-05-21	VAR%	15-05-21	17-05-21	VAR%
FRUTAS																															
Banana Cavendish (Mediana)	100 unid.	30.00	27.50	-8.33	29.00	30.00	3.45	35.00	35.00		32.00	32.00		35.00	37.50	7.14	35.00	35.00		35.00	35.00		40.00	40.00		n.i.o.	n.i.o.		26.79	26.79	
Damasco (Mediano)	100 unid.	n.i.o.	n.i.o.		n.i.o.	n.i.o.		n.i.o.	n.i.o.		n.i.o.	n.i.o.		n.i.o.	n.i.o.		n.i.o.	n.i.o.		n.i.o.	n.i.o.		n.i.o.	n.i.o.		n.i.o.	n.i.o.		n.i.o.	n.i.o.	
Durazno (Mediano)	100 unid.	n.i.o.	n.i.o.		47.50	45.00	-5.26	n.i.o.	n.i.o.		n.i.o.	n.i.o.		40.00	40.00		69.05	69.05		n.i.o.	n.i.o.		n.i.o.	n.i.o.		n.i.o.	n.i.o.		n.i.o.	n.i.o.	
Durazno (Mediano) IMPORTADO	100 unid.	190.00	190.00		n.i.o.	n.i.o.		n.i.o.	n.i.o.		n.i.o.	n.i.o.		n.i.o.	n.i.o.		n.i.o.	n.i.o.		n.i.o.	n.i.o.		n.i.o.	n.i.o.		n.i.o.	n.i.o.		n.i.o.	n.i.o.	
Frutilla (sin clasificar)	CAJA 100 unid.	10.00	10.00		10.00	9.00	-10.00	8.50	9.00	5.88	7.00	7.00		12.00	12.00		12.00	14.00	16.67	12.00	12.00		n.i.o.	n.i.o.		n.i.o.	n.i.o.		n.i.o.	n.i.o.	
Limón Tahiti (Mediano)	100 unid.	22.00	20.00	-9.09	16.00	16.00		30.00	30.00		15.00	15.00		20.00	20.00		n.i.o.	n.i.o.		20.00	20.00		30.00	35.00	16.67	40.00	40.00		42.50	42.50	
Limón Sutil (Mediano)	100 unid.	25.00	25.00		17.00	17.00		25.00	25.00		25.00	30.00	20.00	20.00	20.00		25.00	30.00	20.00	20.00	20.00		22.50	22.50		n.i.o.	n.i.o.		40.00	40.00	
Mandarina Criolla (Mediana)	100 unid.	28.00	30.00	7.14	32.50	35.00	7.69	n.i.o.	n.i.o.		30.00	25.00	-16.67	n.i.o.	n.i.o.		30.00	29.00	-3.33	n.i.o.	n.i.o.		n.i.o.	n.i.o.		n.i.o.	n.i.o.		40.00	40.00	
Mandarina Japonesa (Mediano - Grande)	100 unid.	35.00	35.00		35.00	40.00	14.29	30.00	30.00		25.00	25.00		40.00	40.00		35.00	35.00		30.00	30.00		35.00	37.50	7.14	60.00	60.00		n.i.o.	n.i.o.	
Manga Manzana (Mediana)	100 unid.	n.i.o.	n.i.o.		n.i.o.	n.i.o.		n.i.o.	n.i.o.		n.i.o.	n.i.o.		n.i.o.	n.i.o.		n.i.o.	n.i.o.		n.i.o.	n.i.o.		n.i.o.	n.i.o.		n.i.o.	n.i.o.		n.i.o.	n.i.o.	
Manga Manzana (Mediana) IMPORTADO	CAJA 100 unid.	606.06	575.76	-5.00	514.29	n.i.o.		n.i.o.	n.i.o.		n.i.o.	n.i.o.		n.i.o.	n.i.o.		n.i.o.	n.i.o.		n.i.o.	n.i.o.		n.i.o.	n.i.o.		n.i.o.	n.i.o.		n.i.o.	n.i.o.	
Manzana (Mediana)	100 unid.	n.i.o.	n.i.o.		n.i.o.	n.i.o.		n.i.o.	n.i.o.		n.i.o.	n.i.o.		n.i.o.	n.i.o.		n.i.o.	n.i.o.		n.i.o.	n.i.o.		n.i.o.	n.i.o.		n.i.o.	n.i.o.		n.i.o.	n.i.o.	
Manzana Red Delicious Mapleado (Mediana) IMPORTADO	100 unid.	171.43	190.48	11.11	169.56	169.56		n.i.o.	n.i.o.		140.00	140.00		160.00	160.00		170.00	170.00		150.00	150.00		165.00	165.00		n.i.o.	n.i.o.		n.i.o.	n.i.o.	
Naranja Injerto (Mediano)	100 unid.	33.50	35.00	4.48	35.00	35.00		40.00	40.00		35.00	35.00		35.00	37.50	7.14	30.00	28.00	-6.67	40.00	40.00		35.00	37.50	7.14	60.00	80.00	33.33	n.i.o.	n.i.o.	
Naranja Criolla (Mediana)	100 unid.	30.00	30.00		35.00	35.00		n.i.o.	n.i.o.		n.i.o.	n.i.o.		n.i.o.	n.i.o.		35.00	28.00	-20.00	n.i.o.	n.i.o.		40.00	37.50	-6.25	n.i.o.	n.i.o.		45.00	45.00	
Palta Bacon (Mediano)	100 unid.	370.00	370.00		400.00	400.00		300.00	300.00		n.i.o.	n.i.o.		280.00	280.00		280.00	182.50	-34.82	240.00	240.00		n.i.o.	n.i.o.		n.i.o.	n.i.o.		n.i.o.	n.i.o.	
Papaya Salvetti (Mediana)	100 unid.	580.00	600.00	3.45	660.00	660.00		640.00	640.00		400.00	400.00		620.00	600.00	-3.23	450.00	450.00		600.00	600.00		800.00	800.00		n.i.o.	n.i.o.		450.00	450.00	
Piña Pucallpa (Mediana)	100 unid.	790.00	800.00	1.27	790.00	800.00	1.27	600.00	600.00		600.00	600.00		620.00	620.00		800.00	800.00		800.00	800.00		1000.00	1000.00		n.i.o.	n.i.o.		750.00	750.00	
Plátano (Mediano)	100 unid.	35.00	35.00		40.00	40.00		40.00	40.00		20.00	25.00	25.00	45.00	45.00		40.00	40.00		30.00	30.00		60.00	60.00		100.00	100.00		50.00	50.00	
Sandia (Mediano)	Kg.	2.17	2.61	20.28	2.93	2.93		2.17	2.17		1.63	1.63		3.91	3.91		n.i.o.	n.i.o.		n.i.o.	n.i.o.		2.39	2.39		n.i.o.	n.i.o.		n.i.o.	n.i.o.	
Toronja Ruby Red (Mediana)	100 unid.	120.00	110.00	-8.33	100.00	100.00		110.00	110.00		60.00	60.00		140.00	140.00		50.00	70.00	40.00	n.i.o.	n.i.o.		120.00	120.00		70.00	70.00		75.00	75.00	
Uva Blanca	Kg.	n.i.o.	n.i.o.		n.i.o.	n.i.o.		n.i.o.	n.i.o.		n.i.o.	n.i.o.		n.i.o.	n.i.o.		6.30	6.52	3.49	n.i.o.	n.i.o.		n.i.o.	n.i.o.		n.i.o.	n.i.o.		n.i.o.	n.i.o.	
Uva Negra	Kg.	n.i.o.	n.i.o.		n.i.o.	n.i.o.		n.i.o.	n.i.o.		n.i.o.	n.i.o.		n.i.o.	n.i.o.		6.52	6.52		n.i.o.	n.i.o.		n.i.o.	n.i.o.		n.i.o.	n.i.o.		n.i.o.	n.i.o.	
Uva Negra IMPORTADO	Kg.	n.i.o.	n.i.o.		n.i.o.	n.i.o.		n.i.o.	n.i.o.		n.i.o.	n.i.o.		n.i.o.	n.i.o.		n.i.o.	n.i.o.		n.i.o.	n.i.o.		n.i.o.	n.i.o.		n.i.o.	n.i.o.		n.i.o.	n.i.o.	
Uva Blanca IMPORTADO	Kg.	n.i.o.	n.i.o.		n.i.o.	n.i.o.		n.i.o.	n.i.o.		n.i.o.	n.i.o.		n.i.o.	n.i.o.		n.i.o.	n.i.o.		n.i.o.	n.i.o.		n.i.o.	n.i.o.		n.i.o.	n.i.o.		n.i.o.	n.i.o.	
CARNES - HUEVOS																															
Carne de Pollo entero eviscerado	Kg.	14.39	14.28	-0.76	14.42	14.30	-0.83	14.53	14.55	0.14	14.00	14.00		15.17	15.17		13.50	13.75	1.85	14.50	14.50		15.50	15.50		12.25	12.25		15.50	15.50	
Carne de cerdo en gancho	Kg.	19.00	19.00		19.00	19.50	2.63	17.00	17.00		16.00	16.00		20.50	21.00	2.44	22.00	22.00		20.00	20.00		20.00	20.00		24.00	24.00		16.00	16.00	
Carne de res en gancho	Kg.	21.50	21.00	-2.33	21.50	21.00	-2.33	22.00	22.00		19.00	19.00		21.50	21.00	-2.33	22.75	22.75		24.50	23.25	-5.10	22.00	22.00		23.00	23.00		18.00	18.00	
Huevo (Primera Calidad)	unid.	0.70	0.70		0.65	0.65		0.75	0.75		0.63	0.63		0.58	0.58		0.70	0.70		0.72	0.72		0.63	0.63		n.i.o.	n.i.o.		0.56	0.56	
Pacú	Kg.	n.i.o.	n.i.o.		n.i.o.	n.i.o.		22.00	22.00		28.00	28.00		30.00	30.00		35.00	35.00		25.00	25.00		n.i.o.	n.i.o.		n.i.o.	n.i.o.		31.00	31.00	
Pejerrey	Kg.	60.87	61.30	0.71	69.57	67.39	-3.13	n.i.o.	n.i.o.		n.i.o.	n.i.o.		69.57	69.57		n.i.o.	n.i.o.		n.i.o.	n.i.o.		n.i.o.	n.i.o.		n.i.o.	n.i.o.		n.i.o.	n.i.o.	
Surubí	Kg.	n.i.o.	n.i.o.		n.i.o.	n.i.o.		30.00	30.00		45.00	45.00		35.00	35.00		37.50	37.50		45.00	45.00		n.i.o.	n.i.o.		n.i.o.	n.i.o.		32.50	32.50	
Trucha	Kg.	31.30	31.74	1.41	30.00	30.43	1.43	n.i.o.	n.i.o.		n.i.o.	n.i.o.		34.78	34.78		n.i.o.	n.i.o.		n.i.o.	n.i.o.		n.i.o.	n.i.o.		n.i.o.	n.i.o.		n.i.o.	n.i.o.	

REFERENCIA:

■ Alza ■ Baja ■ Se mantiene

n.i.o.: No Ingreso Oferta

Fuente: OAP-MDRyT

PRECIOS MAYORISTA DE PRODUCTOS AGROPECUARIOS Y AGROINDUSTRIALES

PRODUCTOS Y SUS CARACTERISTICAS	UNIDAD	EI ALTO			LA PAZ			COCHABAMBA			SANTA CRUZ			ORURO			TARIJA			SUCRE			POTOSI			COBIA			TRINIDAD		
		15-05-21	17-05-21	VAR %	15-05-21	17-05-21	VAR %	15-05-21	17-05-21	VAR %	15-05-21	17-05-21	VAR %	15-05-21	17-05-21	VAR %	15-05-21	17-05-21	VAR %	15-05-21	17-05-21	VAR %	15-05-21	17-05-21	VAR %	15-05-21	17-05-21	VAR %			
GRANOS - AGROINDUSTRIALES																															
Aceite vegetal a granel	Lt.	7.50	7.50		7.40	7.40		7.50	7.50		7.65	7.65		7.50	7.50		n.i.o.	n.i.o.		7.50	7.50		7.75	7.75		n.i.o.	n.i.o.		n.i.o.	n.i.o.	
Aceite vegetal envasado	BIDON 900 cc.	10.33	10.33		10.00	10.00		10.30	10.30		10.42	10.54	1.15	10.00	10.00		8.75	8.75		7.50	7.50		9.00	9.00		8.75	8.75		7.83	7.83	
Aceite vegetal envasado IMPORTADO	BIDON 900 cc.	7.20	7.20		7.20	7.20		n.i.o.	n.i.o.		8.10	8.10		n.i.o.	n.i.o.		6.75	6.75		6.98	6.98		6.75	6.75		9.75	9.75		8.75	8.75	
Amaranto	46 Kg.	n.i.o.	n.i.o.		840.00	840.00		n.i.o.	n.i.o.		n.i.o.	n.i.o.		n.i.o.	n.i.o.		n.i.o.	n.i.o.		n.i.o.	n.i.o.		n.i.o.	n.i.o.		n.i.o.	n.i.o.		n.i.o.	n.i.o.	
Arroz de primera	qq.	290.00	290.00		280.00	280.00		282.50	282.50		255.00	255.00		330.00	330.00		290.00	290.00		260.00	260.00		250.00	250.00		n.i.o.	n.i.o.		225.00	225.00	
Arroz económico	qq.	220.00	220.00		220.00	220.00		220.00	220.00		190.00	190.00		247.50	250.00	1.01	180.00	180.00		200.00	200.00		210.00	210.00		n.i.o.	n.i.o.		180.00	180.00	
Arroz de segunda	qq.	260.00	260.00		260.00	260.00		247.50	247.50		230.00	230.00		270.00	270.00		250.00	250.00		210.00	210.00		230.00	230.00		n.i.o.	n.i.o.		192.50	192.50	
Arroz de primera IMPORTADO	qq.	220.80	220.80		230.00	230.00		n.i.o.	n.i.o.		318.17	318.17		n.i.o.	n.i.o.		n.i.o.	n.i.o.		202.40	202.40		n.i.o.	n.i.o.		276.00	276.00		n.i.o.	n.i.o.	
Azúcar blanco	qq.	141.00	145.00	2.84	140.00	140.00		140.00	140.00		132.50	132.50		140.00	140.00		142.50	142.50		140.00	140.00		145.00	145.00		n.i.o.	n.i.o.		185.00	185.00	
Azúcar blanco IMPORTADO	SACO qq.	n.i.o.	n.i.o.		n.i.o.	n.i.o.		n.i.o.	n.i.o.		n.i.o.	n.i.o.		n.i.o.	n.i.o.		n.i.o.	n.i.o.		n.i.o.	n.i.o.		n.i.o.	n.i.o.		176.33	176.33		n.i.o.	n.i.o.	
Café molido	Kg.	44.00	44.00		46.00	46.00		35.00	35.00		41.00	41.00		n.i.o.	n.i.o.		50.00	50.00		n.i.o.	n.i.o.		40.00	40.00		n.i.o.	n.i.o.		n.i.o.	n.i.o.	
Café en grano (Mediano)	qq.	2300.00	2300.00		2116.00	2116.00		n.i.o.	n.i.o.		n.i.o.	n.i.o.		n.i.o.	n.i.o.		4600.00	4600.00		5520.00	5520.00		n.i.o.	n.i.o.		n.i.o.	n.i.o.		n.i.o.	n.i.o.	
Cebada en grano	@	47.50	47.50		50.00	50.00		n.i.o.	n.i.o.		n.i.o.	n.i.o.		n.i.o.	n.i.o.		48.75	50.00	2.56	40.00	40.00		37.50	37.50		n.i.o.	n.i.o.		n.i.o.	n.i.o.	
Charque de llama	Kg.	56.00	56.00		55.00	56.67	3.04	n.i.o.	n.i.o.		n.i.o.	n.i.o.		149.00	150.00	0.67	n.i.o.	n.i.o.		180.00	180.00		120.00	120.00		n.i.o.	n.i.o.		n.i.o.	n.i.o.	
Chucho (Mediano)	qq.	330.00	380.00	15.15	350.00	350.00		320.00	320.00		350.00	350.00		n.i.o.	n.i.o.		400.00	400.00		613.33	613.33		400.00	400.00		n.i.o.	n.i.o.		n.i.o.	n.i.o.	
Fideo	@	71.00	71.00		73.00	74.00	1.37	70.00	70.00		70.00	70.00		80.00	80.00		85.00	85.00		80.00	80.00		70.00	70.00		n.i.o.	n.i.o.		55.00	55.00	
Frejol Negro (Mediano)	qq.	390.00	390.00		480.00	480.00		300.00	300.00		270.00	270.00		n.i.o.	n.i.o.		n.i.o.	n.i.o.		320.00	280.00	-12.50	n.i.o.	n.i.o.		n.i.o.	n.i.o.		n.i.o.	n.i.o.	
Girasol (Pequeño color café rayado)	qq.	1300.00	1300.00		710.00	710.00		n.i.o.	n.i.o.		n.i.o.	n.i.o.		n.i.o.	n.i.o.		n.i.o.	n.i.o.		n.i.o.	n.i.o.		n.i.o.	n.i.o.		n.i.o.	n.i.o.		n.i.o.	n.i.o.	
Harina blanca	46 Kg.	178.89	178.89		175.00	175.00		180.00	180.00		188.60	188.60		n.i.o.	n.i.o.		n.i.o.	n.i.o.		151.80	165.00	8.70	n.i.o.	n.i.o.		n.i.o.	n.i.o.		205.00	205.00	
Harina blanca IMPORTADO	SACO 46 Kg.	156.40	151.80	-2.94	157.32	157.32		165.60	167.90	1.39	161.00	161.00		161.00	161.00		154.56	154.56		161.00	161.00		147.20	147.20		210.83	210.83		170.20	170.20	
Leche fluida	BIDON 946 ml.	5.70	5.70		5.70	5.70		5.60	5.60		5.50	5.50		5.80	5.80		5.32	5.32		5.45	5.45		5.75	5.75		n.i.o.	n.i.o.		6.50	6.50	
Leche en polvo	LATA 2500 grs.	150.00	150.00		150.00	150.00		145.00	145.00		n.i.o.	n.i.o.		165.00	165.00		155.00	155.00		135.00	135.00		160.00	160.00		131.58	131.58		141.45	141.45	
Manteca de cerdo IMPORTADO	LATA 17 Kg.	200.00	200.00		215.00	215.00		200.00	200.00		252.34	252.34		n.i.o.	n.i.o.		200.00	200.00		200.00	200.00		200.00	200.00		n.i.o.	n.i.o.		n.i.o.	n.i.o.	
Manteca vegetal	CAJA 17 Kg.	212.00	212.00		210.00	210.00		220.00	220.00		215.00	215.00		190.00	190.00		215.00	215.00		201.88	201.88		220.00	220.00		n.i.o.	n.i.o.		220.00	220.00	
Maní con cáscara rojo	qq.	465.00	465.00		440.00	440.00		560.00	560.00		440.00	420.00	-4.55	590.00	600.00	1.69	n.i.o.	n.i.o.		460.00	460.00		470.00	470.00		n.i.o.	n.i.o.		n.i.o.	n.i.o.	
Maíz Blanco (Grande)	qq.	420.00	410.00	-2.38	520.00	520.00		450.00	450.00		425.00	420.00	-1.18	320.00	310.00	-3.13	340.00	340.00		320.00	320.00		270.00	270.00		n.i.o.	n.i.o.		n.i.o.	n.i.o.	
Maíz amarillo duro	qq.	100.00	100.00		130.00	130.00		90.00	90.00		60.00	58.00	-3.33	n.i.o.	n.i.o.		75.00	75.00		80.00	80.00		120.00	120.00		112.44	112.44		92.50	92.50	
Maíz amarillo duro IMPORTADO	qq.	n.i.o.	n.i.o.		n.i.o.	n.i.o.		n.i.o.	n.i.o.		n.i.o.	n.i.o.		n.i.o.	n.i.o.		78.20	78.20		n.i.o.	n.i.o.		n.i.o.	n.i.o.		127.78	127.78		n.i.o.	n.i.o.	
Quinoa Real	qq.	465.00	465.00		660.00	670.00	1.52	450.00	450.00		n.i.o.	n.i.o.		750.00	750.00		600.00	600.00		575.00	575.00		650.00	650.00		n.i.o.	n.i.o.		n.i.o.	n.i.o.	
Sorgo	qq.	85.00	85.00		130.00	130.00		65.00	65.00		50.00	50.00		147.50	145.00	-1.69	n.i.o.	n.i.o.		n.i.o.	n.i.o.		120.00	120.00		n.i.o.	n.i.o.		n.i.o.	n.i.o.	
Soya en grano	qq.	220.00	220.00		330.00	327.50	-0.76	n.i.o.	n.i.o.		n.i.o.	n.i.o.		n.i.o.	n.i.o.		180.00	180.00		180.00	180.00		n.i.o.	n.i.o.		n.i.o.	n.i.o.		n.i.o.	n.i.o.	
Sésamo (Escobero)	qq.	700.00	700.00		890.00	890.00		n.i.o.	n.i.o.		n.i.o.	n.i.o.		n.i.o.	n.i.o.		n.i.o.	n.i.o.		n.i.o.	n.i.o.		n.i.o.	n.i.o.		n.i.o.	n.i.o.		n.i.o.	n.i.o.	
Trigo en grano	qq.	215.00	225.00	4.65	200.00	197.50	-1.25	300.00	300.00		n.i.o.	n.i.o.		n.i.o.	n.i.o.		175.00	175.00		200.00	200.00		150.00	150.00		n.i.o.	n.i.o.		n.i.o.	n.i.o.	
Trigo pelado	qq.	340.00	340.00		350.00	355.00	1.43	360.00	360.00		325.00	315.00	-3.08	325.00	320.00	-1.54	350.00	350.00		320.00	320.00		320.00	320.00		n.i.o.	n.i.o.		n.i.o.	n.i.o.	
Tunta	qq.	800.00	810.00	1.25	840.00	840.00		480.00	480.00		660.00	660.00		n.i.o.	n.i.o.		880.00	880.00		n.i.o.	n.i.o.		n.i.o.	n.i.o.		n.i.o.	n.i.o.		n.i.o.	n.i.o.	
Tunta . IMPORTADO	50 Kg.	945.00	945.00		1020.00	1010.00	-0.98	750.00	750.00		640.00	640.00		790.00	800.00	1.27	n.i.o.	n.i.o.		n.i.o.	n.i.o.		n.i.o.	n.i.o.		n.i.o.	n.i.o.		n.i.o.	n.i.o.	

Nota: El precio de pollo que se reflejan en el boletín diario correspondiente a la ciudad de Tarija, pertenece a la producción local.

REFERENCIA:



Alza



Baja



Se mantiene

n.i.o.: No Ingreso Oferta

Fuente: OAP-MDRyT

PRECIOS MAYORISTAS DE LA CARNE DE POLLO ENTERO EVISCERADO Y AZÚCAR BLANCO

17 DE MAYO DE 2021

CARNE DE POLLO — AGENCIA

CIUDAD	SOFÍA	IMBA	ALG	PIO RICO	PROMEDIO
EI ALTO	14.50	14.00	n.i.o.	14.35	14,28
LA PAZ	14.00	15.00	n.i.o.	13.90	14,30
COCHABAMBA	15.60	14.60	14.00	14.00	14,55
SANTA CRUZ	14.00	n.i.o.	n.i.o.	n.i.o.	14,00
ORURO	15.00	15.50	n.i.o.	15.00	15,17
SUCRE	n.i.o.	14.50	n.i.o.	n.i.o.	14,50
POTOSI	n.i.o.	16.00	15.00	n.i.o.	15,50
TRINIDAD	15.50	n.i.o.	n.i.o.	n.i.o.	15,50

De acuerdo al reporte de la ciudad de Cochabamba se observa un alza en el precio del pollo entero eviscerado en la marca SOFIA, debido a la variabilidad de precios en los centros de abasto. La Paz y El Alto registran una leve baja en sus marcas SOFIA, IMBA y PIO RICO, debido nuevos volúmenes de ingreso desde las zonas productoras.

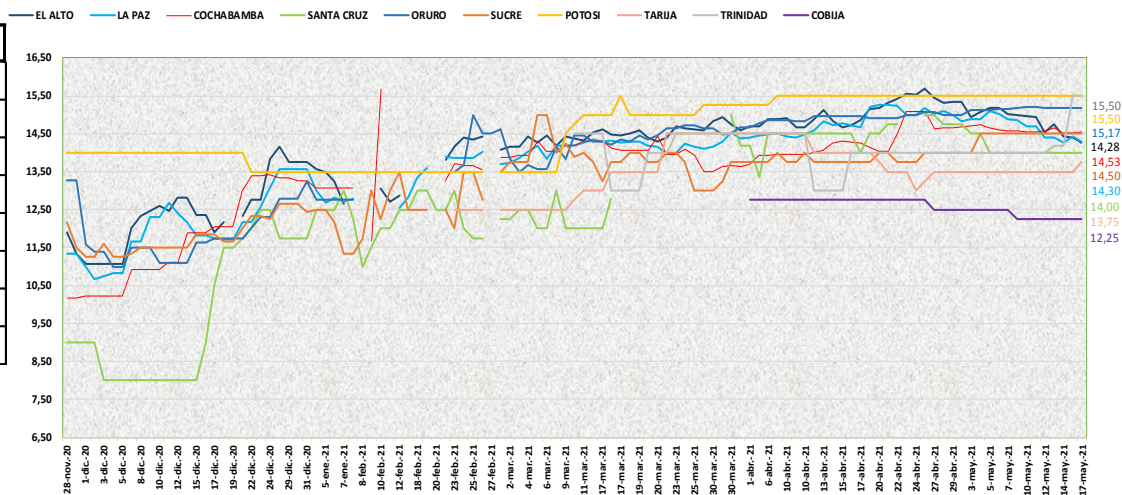

17 DE MAYO DE 2021

AZUCAR BLANCO — MARCAS

CIUDAD	LA BELGICA		UNAGRO		GUABIRÁ		SAN AURELIO		BERMEJO	
	Bs/qq	Bs/Kg	Bs/qq	Bs/Kg	Bs/qq	Bs/Kg	Bs/qq	Bs/Kg	Bs/qq	Bs/Kg
EI ALTO	145.00	3.15	n.i.o.	n.i.o.	170.00	3.70	145.00	3.15	n.i.o.	n.i.o.
LA PAZ	150.00	3.26	147.50	3.21	170.00	3.70	140.00	3.04	n.i.o.	n.i.o.
COCHABAMBA	140.00	3.04	140.00	3.04	140.00	3.04	140.00	3.04	140.00	3.04
SANTA CRUZ	n.i.o.	n.i.o.	n.i.o.	n.i.o.	190.00	4.13	132.50	2.88	n.i.o.	n.i.o.
ORURO	n.i.o.	n.i.o.	n.i.o.	n.i.o.	n.i.o.	n.i.o.	140.00	3.04	170.00	3.70
SUCRE	n.i.o.	n.i.o.	139.00	3.02	n.i.o.	n.i.o.	140.00	3.04	160.00	3.48
TARIJA	n.i.o.	n.i.o.	n.i.o.	n.i.o.	n.i.o.	n.i.o.	n.i.o.	n.i.o.	142.50	3.10
POTOSI	n.i.o.	n.i.o.	n.i.o.	n.i.o.	n.i.o.	n.i.o.	145.00	3.15	150.00	3.26
TRINIDAD	n.i.o.	n.i.o.	185.00	4.02	185.00	4.02	n.i.o.	n.i.o.	n.i.o.	n.i.o.

De acuerdo al reporte de esta jornada las ciudades de La Paz, Oruro y El Alto se observa un incremento en el precio del azúcar blanco de las marcas UNAGRO, SAN AURELIO Y BERMEJO, debido a la variabilidad de precios.

REFERENCIA:











n.i.o.: No Ingreso Oferta

n.i.o.: No Ingreso Oferta

Fuente: OAP-MDRyT

COMPORTAMIENTO

	<p>El Alto: Papa desieree que ingresa de Chuquisaca (Culpina) y Tarija debido a la comercialización de producto de buena calidad al igual que el zapallo, la mandarina criolla procedente de La Paz (Inquisivi, Cairoma, Alto Beni, Caranavi), haba, piña de procedencia La Paz (Copacabana, Achacachi) y Cochabamba (Entre Ríos), chuño, trigo en grano, tunta de La Paz (Collana, Calamarca) y el locoto, naranja injerto, papaya de La Paz (Illimani, Charazani, Alto Beni) debido a la baja oferta y comercialización de producto fresco, pejerrey que ingresa de La Paz (San Pedro de Tiquina), azúcar proveniente de Santa Cruz, sandía de Cochabamba (Omereque) debido a la variabilidad de precios, cebolla cabeza importada que ingresa de Perú, manzana red deliciosos proveniente de Argentina debido a la buena calidad del producto.</p>
	<p>Papa huaycha, papalisa y ajo procedente de Cochabamba (Tiraque, Morochata, Colomi) , La Paz (Sorata) y Tarija debido a la alta oferta al igual que la cebolla verde, tomate, vainita de procedencia La Paz (Sapahaqui, Achacachi, Sapahaqui, Luribay) y Cochabamba (Colomi), zanahoria, banana, limón tahiti que ingresaron de Oruro (Paria) y Cochabamba (Parotani), La Paz (Alto Beni) ,la toronja de que ingresa de Beni (Rurrenabaque), el pollo eviscerado de la marca PIO RICO, maíz blanco de Cochabamba (Cliza) debido a nuevos volúmenes de ingreso desde las zonas productoras, carne de res procedente de Santa Cruz, harina, manga manzana que ingreso de Argentina y Perú, tomate procedente de Perú debido a la variabilidad de precios.</p>
	<p>La Paz: La yuca, haba verde, banana que ingresaron de La Paz (Alto Beni, Illimani) debido a la variabilidad de precios al igual que la carne de cerdo, trucha, fideo procedentes de Santa Cruz y La Paz (Taraco, El Alto), la arveja, pimentón y zanahoria provenientes de La Paz (Illimani, Patacamaya – Viscachani) debido a nuevos volúmenes de ingresos y la comercialización de producto fresco, mandarina criolla, mandarina japonesa, piña de procedencia La Paz (Alto Beni) y Cochabamba (Chimoré), quinua y trigo pelado que ingresaron de La Paz (El Alto) debido a la baja.</p>
	<p>Papalisa que ingreso de La Paz (Sorata) debido al incremento de la oferta al igual que la soya procedente de Santa Cruz, el ajo, cebolla cabeza, durazno, pejerrey de procedencia Chuquisaca (Sucre, Culpina) y La Paz (Illimani, Taraco) debido a nuevos volúmenes de ingresos, frutilla, pollo eviscerado de la marca SOFIA e IMBA que ingreso de Santa Cruz y Cochabamba (Villa Tunari) debido a altos volúmenes de ingreso desde las zonas producción generando una sobre oferta, tomate de La Paz debido a la comercialización de producto remanente, el trigo en grano de La Paz (El Alto), ají y tunta que ingreso de pero debido a la variabilidad.</p>
	<p>Cochabamba: El pimentón procedente de Cochabamba (Quillacollo), debido a los bajos volúmenes de ingreso generando especulación en los centros de abasto al igual que la zanahoria de Oruro (Paria).</p>
	<p>La cebolla verde proveniente de Cochabamba (Sacaba), debido a la buena oferta, haba verde procedente de Cochabamba (Colomi) debido a nuevos volúmenes de ingreso desde las zonas de producción al igual que el tomate que ingresa de Santa Cruz (Saipina).</p>
	<p>Santa Cruz: Yuca de procedencia Santa Cruz (Torno) debido a la baja oferta al igual que la vainita procedente de Cochabamba (Morochata), limón sutil que ingreso de Santa Cruz (Robore) y plátanos procedentes de Cochabamba (Villa Tunari) y Santa Cruz (Robore) debido a la baja oferta y comercialización de producto fresco, locoto que ingresa de Cochabamba (Colomi) y Santa Cruz (Pampa Grande), aceite vegetal proveniente de Santa Cruz (Warnes), cebolla cabeza que ingreso de Perú debido a la baja oferta en los centros de abasto.</p>
	<p>Cebolla procedente de Cochabamba (Mizque) y Santa Cruz (Saipina) debido a altos volúmenes de ingreso generando una sobre oferta al igual que el maíz choclo que ingresa de Santa Cruz (Moro Moro), zanahoria proveniente de Oruro (Paria), Cochabamba (Sicaya) y potosí (Betanzos) debido a nuevos volúmenes de ingreso, mandarina criolla que ingreso de Santa Cruz (El Torno) debido a la alta oferta y baja demanda, maní, maíz blanco y trigo pelado provenientes de Santa Cruz (San Julián), Cochabamba (Punta, Cliza) y Chuquisaca debido a la variabilidad de precios, maíz amarillo de Santa Cruz (San Julián) debido a nuevos volúmenes de ingreso.</p>

	<p>Oruro Cebolla verde y locoto procedentes de Oruro (Paria) y Cochabamba debido a factores climáticos que afectaron la producción, maíz choclo que ingreso de Cochabamba (Cliza) y La Paz (Licoma) debido a la baja oferta, la banana y naranja injerto procedentes de Cochabamba (Chimore) debido a la comercialización de producto fresco.</p>
	<p>Papa huaycha que ingresa de Cochabamba (Colomi) debido a nuevos volúmenes de ingreso al igual que la zanahoria proveniente de Oruro (Paria), papaya procedente de Cochabamba (Chimoré) y La Paz (Alto Beni) debido a la alta oferta, carne de res, maíz blanco, sorgo y trigo pelado que ingresan de Cochabamba (Independencia) y Santa Cruz, debido a la variabilidad de precios.</p>
	<p>Sucre: Cebolla verde proveniente de Chuquisaca (Yamparaez, Sotomayor) debido a la variabilidad de precios, haba que ingresa de Cochabamba (Tiraque) debido a nuevos ingresos de producto fresco, locoto procedente de Cochabamba, vainita de Santa Cruz (Saipina) debido a la baja oferta al igual que le pimentón que ingresa de Santa Cruz (Saipina), zapallo procedente de Cochabamba debido a la comercialización de producto fresco, harina blanca que ingreso de Potosí (Villazon) debido a nuevos volúmenes de ingresos.</p>
	<p>La zanahoria que ingreso de Chuquisaca (Yamparaez, Sotomayor) y Potosí (Betanzos) debido a nuevos volúmenes de ingreso al igual que la carne de res y frejol procedente de Santa Cruz.</p>
	<p>Tarija: El maíz choclo, zanahoria, pimentón de Tarija (Tolomosa, San Jacinto, Uriondo), debido a la baja oferta al igual que el zapallo, limón sutil procedentes de Tarija (San Lorenzo, Santa Bárbara, Bermejo) y Santa Cruz, frutilla, toronjas provenientes de Tarija (Yesera, Bermejo) uva blanca, pollo eviscerado y cebada en grano que ingresan de Tarija (Uriondo, Villa San Lorenzo) debido a nuevos volúmenes de ingresos desde las zonas de procedencia.</p>
	<p>Vainita y naranja injerto provenientes de Tarija (Villa San Andrés, Bermejo) debido a altos volúmenes de ingreso al que la mandarina criolla, naranja criolla y palta procedentes de Santa Cruz y Tarija (Yacuiba).</p>
	<p>Potosí: La papa desieree, arveja, cebolla cabeza que ingresaron de Chuquisaca (Culpina) y Potosí (Betanzos, Puna) debido a la reducción de la oferta, variabilidad de precios y nuevos volúmenes de ingresos al igual que el tomate, pimentón, vainita procedentes de Tarija (Villamontes, Tomayapu) y Potosí (Betanzos), limón Tahití, naranja injerto de La Paz (Alto Beni), mandarina japonesa, naranja injerto provenientes de Santa Cruz (Yapacani) debido a la baja oferta y variabilidad de precios.</p>
	<p>La cebolla verde provenientes de Potosí (Betanzos), debido a la alta oferta y variabilidad al igual que la naranja criolla que ingresa de Tarija (Bermejo).</p>
	<p>Cómbija: Zanahoria y naranja injerto procedentes de La Paz (Nuestra Señora de La Paz, Alto Beni) debido a bajos volúmenes de ingreso desde las zonas de producción.</p>

Subió 

Bajó 

Fuente: OAP-MDRyT

“Se autoriza la reproducción total o parcial de la información citando la fuente MDRyT – OAP”

OBSERVATORIO AGROAMBIENTAL Y PRODUCTIVO

Sitio web: <http://www.observatorioagro.gob.bo/>