

N° 0159

BOLETIN DIARIO DE PRECIOS MAYORISTA

Miércoles, 17 de Julio de 2019

PRODUCTOS Y SUS CARACTERISTICAS	UNIDAD	EI ALTO			LA PAZ			COCHABAMBA			SANTA CRUZ			ORURO			TARIJA			SUCRE			POTOSI			COBIJA			TRINIDAD		
		16-07-19	17-07-19	VAR %	16-07-19	17-07-19	VAR %	16-07-19	17-07-19	VAR %	16-07-19	17-07-19	VAR %	16-07-19	17-07-19	VAR %	16-07-19	17-07-19	VAR %	16-07-19	17-07-19	VAR %	16-07-19	17-07-19	VAR %	16-07-19	17-07-19	VAR %			
TUBERCULOS - RAICES																															
Papa Desiree (Mediana)	@	45.00	45.00		47.50	47.50		48.89	51.11	4.54	33.67	33.67		44.44	44.44		39.38	39.38		38.00	38.00		35.00	35.00		n.i.a.	n.i.a.		49.00	49.00	
Papa Huaycha o Imilla (Mediana)	@	35.00	35.00		33.33	33.33		38.89	38.89		34.00	34.00		33.33	33.33		n.i.a.	n.i.a.		32.50	35.00	7.69	35.00	35.00		65.00	65.00		48.00	48.00	
Papa Holandesa (Mediana) IMPORTADO	@	57.78	57.78		55.56	55.56		n.i.a.	n.i.a.		n.i.a.	n.i.a.		52.00	53.00	1.92	n.i.a.	n.i.a.		n.i.a.	n.i.a.		n.i.a.	n.i.a.		55.00	55.00		n.i.a.	n.i.a.	
Papalisa Cáscara Roja o Amarilla (Mediana)	@	50.00	50.00		45.00	45.00		35.00	35.00		40.00	n.i.a.		39.44	39.44		32.50	32.50		30.00	30.00		55.00	55.00		n.i.a.	n.i.a.		62.50	62.50	
Yuca (Mediano - Grande)	Kg	n.i.a.	n.i.a.		n.i.a.	n.i.a.		2.78	2.78		1.30	n.i.a.		3.48	3.48		2.61	2.61		1.91	1.91		n.i.a.	n.i.a.		2.61	2.84	8.81	2.93	2.93	
HORTALIZAS																															
Ajo	@	131.25	131.25		150.00	150.00		120.00	120.00		110.00	110.00		120.00	120.00		90.00	90.00		87.50	87.50		75.00	75.00		157.50	157.50		147.50	147.50	
Ají en Vaina	@	n.i.a.	n.i.a.		n.i.a.	n.i.a.		312.50	312.50		318.33	318.33		n.i.a.	n.i.a.		250.00	250.00		150.00	150.00		230.00	230.00		n.i.a.	n.i.a.		442.50	442.50	
Ají en Vaina IMPORTADO	BOLSA @	350.00	350.00		375.00	375.00		325.00	325.00		340.00	340.00		345.00	345.00		300.00	300.00		n.i.a.	n.i.a.		n.i.a.	n.i.a.		n.i.a.	n.i.a.		385.00	385.00	
Arveja Verde (Mediana)	@	97.50	100.00	2.56	90.00	90.00		85.00	90.00	5.88	65.00	65.00		80.00	80.00		98.75	98.75		70.00	75.00	7.14	85.00	90.00	5.88	105.00	102.50	-2.38	120.00	120.00	
Cebolla Verde (sin clasificar)	Kg	n.i.a.	2.83		3.26	3.26		2.43	2.61	7.41	2.96	2.96		2.90	2.90		2.07	2.07		3.91	3.48	-11.00	3.26	3.26		n.i.a.	n.i.a.		3.04	3.04	
Cebolla cabeza (Mediana)	Kg	3.48	3.48		3.83	3.83		3.37	3.42	1.48	3.22	3.26	1.24	4.06	4.13	1.72	3.04	3.04		3.37	3.37		3.70	3.80	2.70	n.i.a.	n.i.a.		5.13	5.13	
Cebolla cabeza (Mediana) IMPORTADO	Kg	4.35	4.35		4.25	4.22	-0.71	n.i.a.	n.i.a.		n.i.a.	n.i.a.		4.06	4.06		n.i.a.	n.i.a.		n.i.a.	n.i.a.		n.i.a.	n.i.a.		4.78	4.78		n.i.a.	n.i.a.	
Haba Verde Grande	@	40.00	n.i.a.		50.00	47.50	-5.00	35.00	40.00	14.29	37.67	37.67		40.00	45.00	12.50	50.00	50.00		60.00	60.00		55.00	55.00		105.00	102.50	-2.38	119.50	119.50	
Locoto (Mediano)	Kg	5.22	5.22		6.52	6.52		4.78	4.78		5.22	5.22		3.48	3.91	12.36	6.09	6.09		4.89	4.89		4.35	4.35		n.i.a.	n.i.a.		5.22	5.22	
Maíz Choclo (Mediano)	100 unid.	n.i.a.	n.i.a.		175.00	175.00		170.00	170.00		145.00	145.00		150.00	150.00		n.i.a.	n.i.a.		180.00	180.00		n.i.a.	n.i.a.		n.i.a.	n.i.a.		n.i.a.	n.i.a.	
Nabo (Mediano)	@	35.00	26.50	-24.29	31.11	31.11		30.00	30.00		23.00	23.00		25.00	25.00		14.38	14.38		n.i.a.	n.i.a.		28.00	28.00		82.50	82.50		50.50	50.50	
Pimentón Californiano (sin clasificar)	Kg	3.59	n.i.a.		6.09	6.09		5.65	5.65		3.77	3.73	-1.06	6.52	6.52		3.59	3.59		5.22	5.22		6.52	6.52		n.i.a.	n.i.a.		11.09	11.09	
Tomate Perita Híbrido (Mediano)	Kg	2.54	2.54		3.06	2.93	-4.25	3.19	3.96	24.14	1.59	1.59		3.42	3.42		2.44	2.93	20.08	2.20	2.69	22.27	2.93	2.69	-8.19	n.i.a.	n.i.a.		2.69	2.69	
Tomate Perita Híbrido (Mediano) IMPORTADO	Kg	2.93	2.93		3.30	3.30		n.i.a.	n.i.a.		n.i.a.	n.i.a.		n.i.a.	n.i.a.		n.i.a.	n.i.a.		n.i.a.	n.i.a.		n.i.a.	n.i.a.		4.64	4.64		n.i.a.	n.i.a.	
Vainita Blanca Arbustiva (sin clasificar)	Kg	6.96	n.i.a.		6.96	7.39	6.18	6.52	7.61	16.72	5.22	5.65	8.24	5.65	5.65		5.43	5.43		5.65	5.65		5.65	6.52	15.40	8.91	8.91		7.83	7.83	
Zanahoria (sin clasificar)	Kg	2.39	2.39		2.75	2.75		3.09	2.51	-18.77	3.30	3.22	-2.42	2.48	2.48		2.61	2.72	4.21	3.09	3.09		2.61	2.61		5.65	5.65		5.22	5.22	
Zapallo .	Kg	1.74	1.74		1.96	2.07	5.61	1.85	1.85		1.52	1.52		2.61	2.61		2.17	2.17		1.41	1.41		2.07	1.96	-5.31	n.i.a.	n.i.a.		3.91	3.91	

REFERENCIA:

■ Alza ■ Baja ■ Se mantiene n.i.o.: No Ingreso Oferta

Fuente: OAP-MDRyT

PRECIOS MAYORISTA DE PRODUCTOS AGROPECUARIOS Y AGROINDUSTRIALES

PRODUCTOS Y SUS CARACTERISTICAS	UNIDAD	EI ALTO			LA PAZ			COCHABAMBA			SANTA CRUZ			ORURO			TARJA			SUCRE			POTOSI			COBCHA			TRINIDAD		
		16-07-19	17-07-19	VAR%	16-07-19	17-07-19	VAR%	16-07-19	17-07-19	VAR%	16-07-19	17-07-19	VAR%	16-07-19	17-07-19	VAR%	16-07-19	17-07-19	VAR%	16-07-19	17-07-19	VAR%	16-07-19	17-07-19	VAR%	16-07-19	17-07-19	VAR%	16-07-19	17-07-19	VAR%
FRUTAS																															
Banana Cavendish (Mediana)	100 unid.	28.00	28.00		27.67	27.67		30.00	35.00	16.67	35.00	35.63	1.80	35.00	35.00		40.00	40.00		32.00	32.00		38.00	38.00		75.00	75.00		35.00	35.00	
Damasco (Mediano)	100 unid.	n.i.o.	n.i.o.		n.i.o.	n.i.o.		n.i.o.	n.i.o.		n.i.o.	n.i.o.		n.i.o.	n.i.o.		n.i.o.	n.i.o.		n.i.o.	n.i.o.		n.i.o.	n.i.o.		n.i.o.	n.i.o.		n.i.o.	n.i.o.	
Durazno (Mediano)	100 unid.	n.i.o.	n.i.o.		n.i.o.	n.i.o.		n.i.o.	n.i.o.		n.i.o.	n.i.o.		n.i.o.	n.i.o.		n.i.o.	n.i.o.		n.i.o.	n.i.o.		n.i.o.	n.i.o.		n.i.o.	n.i.o.		n.i.o.	n.i.o.	
Durazno (Mediano) IMPORTADO	100 unid.	n.i.o.	n.i.o.		n.i.o.	n.i.o.		n.i.o.	n.i.o.		n.i.o.	n.i.o.		n.i.o.	n.i.o.		n.i.o.	n.i.o.		n.i.o.	n.i.o.		n.i.o.	n.i.o.		n.i.o.	n.i.o.		n.i.o.	n.i.o.	
Frutilla (sin clasificar)	CAJA 100 unid.	n.i.o.	15.00		n.i.o.	n.i.o.		20.00	20.00		9.99	9.99		n.i.o.	n.i.o.		18.00	18.00		14.00	15.00	7.14	n.i.o.	n.i.o.		n.i.o.	n.i.o.		n.i.o.	n.i.o.	
Limón Tahiti (Mediano)	100 unid.	25.00	25.00		31.00	31.00		30.00	30.00		14.00	13.50	-3.57	30.00	32.50	8.33	n.i.o.	n.i.o.		22.50	22.50		37.50	37.50		n.i.o.	n.i.o.		37.50	37.50	
Limón Sutil (Mediano)	100 unid.	n.i.o.	n.i.o.		n.i.o.	n.i.o.		36.00	36.00		34.00	34.00		30.00	30.00		n.i.o.	n.i.o.		37.50	37.50		32.50	30.00	-7.69	47.50	47.50		37.50	37.50	
Mandarina Criolla (Mediana)	100 unid.	n.i.o.	n.i.o.		26.50	26.50		20.00	20.00		17.00	17.00		25.00	25.00		20.00	20.00		n.i.o.	n.i.o.		37.50	37.50		n.i.o.	n.i.o.		n.i.o.	n.i.o.	
Mandarina Japonesa (Mediano - Grande)	100 unid.	n.i.o.	n.i.o.		30.00	30.00		20.00	20.00		12.00	12.00		25.00	25.00		25.00	25.00		21.00	21.00		37.50	37.50		n.i.o.	n.i.o.		40.00	40.00	
Manga Manzana (Mediana)	100 unid.	n.i.o.	n.i.o.		n.i.o.	n.i.o.		n.i.o.	n.i.o.		n.i.o.	n.i.o.		n.i.o.	n.i.o.		n.i.o.	n.i.o.		n.i.o.	n.i.o.		n.i.o.	n.i.o.		n.i.o.	n.i.o.		n.i.o.	n.i.o.	
Manga Manzana (Mediana) IMPORTADO	CAJA 100 unid.	n.i.o.	n.i.o.		n.i.o.	n.i.o.		n.i.o.	n.i.o.		n.i.o.	n.i.o.		n.i.o.	n.i.o.		n.i.o.	n.i.o.		n.i.o.	n.i.o.		n.i.o.	n.i.o.		n.i.o.	n.i.o.		n.i.o.	n.i.o.	
Manzana (Mediana)	100 unid.	n.i.o.	n.i.o.		n.i.o.	n.i.o.		n.i.o.	n.i.o.		n.i.o.	n.i.o.		n.i.o.	n.i.o.		n.i.o.	n.i.o.		n.i.o.	n.i.o.		n.i.o.	n.i.o.		n.i.o.	n.i.o.		n.i.o.	n.i.o.	
Manzana Red Delicious Mapleado (Mediana) IMPORTADO	100 unid.	n.i.o.	n.i.o.		165.00	165.00		160.00	160.00		110.83	110.83		190.00	190.00		195.00	195.00		180.00	180.00		150.00	150.00		147.92	147.92		87.50	87.50	
Naranja Injerto (Mediano)	100 unid.	32.00	32.00		30.00	30.00		30.00	30.00		21.00	21.00		40.00	40.00		30.00	30.00		50.00	50.00		35.00	35.00		55.00	50.00	-9.09	40.00	40.00	
Naranja Criolla (Mediana)	100 unid.	25.00	25.00		25.00	25.00		n.i.o.	n.i.o.		24.50	24.50		40.00	40.00		25.00	25.00		30.00	30.00		35.00	30.00	-14.29	60.00	60.00		n.i.o.	n.i.o.	
Palta Bacon (Mediano)	100 unid.	n.i.o.	n.i.o.		n.i.o.	n.i.o.		n.i.o.	n.i.o.		n.i.o.	n.i.o.		n.i.o.	n.i.o.		295.00	295.00		n.i.o.	n.i.o.		n.i.o.	n.i.o.		n.i.o.	n.i.o.		n.i.o.	n.i.o.	
Papaya Salvietti (Mediana)	100 unid.	600.00	600.00		620.00	640.00	3.23	600.00	600.00		350.00	350.00		700.00	650.00	-7.14	590.00	590.00		550.00	550.00		650.00	650.00		580.00	580.00		425.00	425.00	
Piña Pucallpa (Mediana)	100 unid.	650.00	650.00		640.00	640.00		580.00	580.00		500.00	500.00		1100.00	1100.00		700.00	700.00		800.00	800.00		950.00	950.00		500.00	500.00		425.00	425.00	
Plátano (Mediano)	100 unid.	43.50	43.50		52.50	47.50	-9.52	55.00	60.00	9.09	22.00	22.00		40.00	40.00		40.00	40.00		45.00	45.00		75.00	80.00	6.67	57.50	57.50		30.00	30.00	
Sandia (Mediano)	Kg.	2.93	2.93		2.83	2.83		2.07	2.07		1.09	1.09		n.i.o.	3.04		n.i.o.	n.i.o.		n.i.o.	n.i.o.		n.i.o.	n.i.o.		1.96	1.96		3.26	3.26	
Toronja Ruby Red (Mediana)	100 unid.	67.50	67.50		60.00	60.00		80.00	80.00		32.67	32.67		70.00	70.00		40.00	40.00		80.00	80.00		90.00	90.00		82.50	82.50		37.50	37.50	
Uva Blanca	Kg.	n.i.o.	n.i.o.		n.i.o.	n.i.o.		n.i.o.	n.i.o.		n.i.o.	n.i.o.		n.i.o.	n.i.o.		n.i.o.	n.i.o.		n.i.o.	n.i.o.		n.i.o.	n.i.o.		n.i.o.	n.i.o.		n.i.o.	n.i.o.	
Uva Negra	Kg.	n.i.o.	n.i.o.		n.i.o.	n.i.o.		n.i.o.	n.i.o.		n.i.o.	n.i.o.		n.i.o.	n.i.o.		n.i.o.	n.i.o.		n.i.o.	n.i.o.		n.i.o.	n.i.o.		n.i.o.	n.i.o.		n.i.o.	n.i.o.	
Uva Negra IMPORTADO	Kg.	10.00	10.00		n.i.o.	n.i.o.		n.i.o.	n.i.o.		n.i.o.	n.i.o.		n.i.o.	n.i.o.		n.i.o.	n.i.o.		n.i.o.	n.i.o.		n.i.o.	n.i.o.		n.i.o.	n.i.o.		14.78	14.78	
Uva Blanca IMPORTADO	Kg.	n.i.o.	n.i.o.		n.i.o.	n.i.o.		n.i.o.	n.i.o.		n.i.o.	n.i.o.		n.i.o.	n.i.o.		n.i.o.	n.i.o.		n.i.o.	n.i.o.		n.i.o.	n.i.o.		n.i.o.	n.i.o.		n.i.o.	n.i.o.	
CARNES - HUEVOS																															
Carne de Pollo entero eviscerado	Kg.	11.80	11.80		11.67	11.67		10.95	11.23	2.56	11.00	12.00	9.09	12.20	12.20		12.50	12.50		11.65	11.90	2.15	11.75	11.75		13.00	13.00		10.50	10.50	
Carne de cerdo en gancho	Kg.	17.00	17.00		18.25	18.25		20.00	20.00		16.00	16.00		20.50	20.50		22.00	22.00		17.50	17.50		21.00	21.00		23.00	23.00		19.00	19.00	
Carne de res en gancho	Kg.	21.50	21.50		21.50	21.50		20.50	20.50		19.00	19.00		24.00	24.00		22.25	22.25		22.75	22.75		21.00	21.00		17.25	17.25		16.50	16.50	
Huevo (Primera Calidad)	unid.	0.80	0.80		0.70	0.70		0.60	0.60		0.60	0.60		0.60	0.60		0.60	0.60		0.68	0.68		0.68	0.68		0.68	0.68		0.52	0.52	
Pacú	Kg.	n.i.o.	n.i.o.		30.00	30.00		25.00	25.00		25.00	25.00		30.00	30.00		n.i.o.	n.i.o.		n.i.o.	n.i.o.		n.i.o.	n.i.o.		24.50	24.50		28.50	28.50	
Pejerrey	Kg.	53.91	52.17	-3.23	55.22	55.22		60.00	60.00		n.i.o.	n.i.o.		54.43	54.43		n.i.o.	n.i.o.		n.i.o.	n.i.o.		n.i.o.	n.i.o.		n.i.o.	n.i.o.		n.i.o.	n.i.o.	
Surubí	Kg.	n.i.o.	n.i.o.		41.00	41.00		38.00	38.00		30.00	30.00		40.00	40.00		n.i.o.	n.i.o.		n.i.o.	n.i.o.		n.i.o.	n.i.o.		24.50	24.50		27.00	27.00	
Trucha	Kg.	25.22	25.22		29.13	29.13		35.00	35.00		n.i.o.	n.i.o.		31.30	31.30		n.i.o.	n.i.o.		n.i.o.	n.i.o.		n.i.o.	n.i.o.		n.i.o.	n.i.o.		n.i.o.	n.i.o.	

REFERENCIA:

■ Alza ■ Baja ■ Se mantiene

n.i.o.: No Ingreso Oferta

Fuente: OAP-MDRyT

PRECIOS MAYORISTA DE PRODUCTOS AGROPECUARIOS Y AGROINDUSTRIALES

PRODUCTOS Y SUS CARACTERISTICAS	UNIDAD	EI ALTO			LA PAZ			COCHABAMBA			SANTA CRUZ			ORURO			TARIJA			SUCRE			POTOSI			COBIJA			TRINIDAD		
		16-07-19	17-07-19	VAR %	16-07-19	17-07-19	VAR %	16-07-19	17-07-19	VAR %	16-07-19	17-07-19	VAR %	16-07-19	17-07-19	VAR %	16-07-19	17-07-19	VAR %	16-07-19	17-07-19	VAR %	16-07-19	17-07-19	VAR %	16-07-19	17-07-19	VAR %	16-07-19	17-07-19	VAR %
GRANOS - AGROINDUSTRIALES																															
Aceite vegetal a granel	Lt.	7.50	7.50		7.40	7.40		7.63	7.63		7.25	7.25		7.50	7.50		n.i.o.	n.i.o.		7.10	7.10		7.50	7.50		n.i.o.	n.i.o.		9.00	9.00	
Aceite vegetal envasado	BIDON 900 cc.	10.25	10.25		9.91	9.91		10.42	10.42		9.16	9.16		10.50	10.50		9.30	9.30		10.50	10.50		10.25	10.25		n.i.o.	n.i.o.		6.98	6.98	
Aceite vegetal envasado IMPORTADO	BIDON 900 cc.	7.20	7.20		7.65	7.65		n.i.o.	n.i.o.		7.50	7.50		7.99	7.99		6.75	6.75		7.20	7.20		6.89	6.89		6.60	6.60		7.38	7.38	
Amaranto	46 Kg.	n.i.o.	n.i.o.		n.i.o.	n.i.o.		n.i.o.	n.i.o.		n.i.o.	n.i.o.		n.i.o.	n.i.o.		n.i.o.	n.i.o.		n.i.o.	n.i.o.		n.i.o.	n.i.o.		n.i.o.	n.i.o.		n.i.o.	n.i.o.	
Arroz de primera	qq.	303.33	303.33		311.67	311.67		290.00	290.00		287.50	287.50		290.00	290.00		300.00	300.00		265.00	265.00		275.00	275.00		n.i.o.	n.i.o.		185.00	185.00	
Arroz económico	qq.	200.00	200.00		215.00	215.00		207.50	207.50		180.00	180.00		220.00	220.00		180.00	180.00		180.00	180.00		200.00	200.00		n.i.o.	n.i.o.		162.50	162.50	
Arroz de segunda	qq.	262.50	262.50		260.00	260.00		250.00	250.00		227.50	227.50		250.00	250.00		210.00	210.00		245.00	245.00		230.00	230.00		n.i.o.	n.i.o.		170.00	170.00	
Arroz de primera IMPORTADO	qq.	213.90	213.90		210.00	210.00		230.00	230.00		264.50	264.50		230.00	230.00		202.40	202.40		220.80	220.80		n.i.o.	n.i.o.		214.67	214.67		276.00	276.00	
Azúcar blanco	qq.	160.00	160.00		155.00	155.00		145.00	145.00		145.00	145.00		170.00	170.00		160.00	160.00		155.00	155.00		150.00	150.00		n.i.o.	n.i.o.		217.50	217.50	
Azúcar blanco IMPORTADO	SACO qq.	n.i.o.	n.i.o.		n.i.o.	n.i.o.		n.i.o.	n.i.o.		n.i.o.	n.i.o.		n.i.o.	n.i.o.		n.i.o.	n.i.o.		n.i.o.	n.i.o.		n.i.o.	n.i.o.		170.20	170.20		n.i.o.	n.i.o.	
Café molido	Kg.	n.i.o.	n.i.o.		42.00	42.00		40.00	40.00		40.00	40.00		45.00	45.00		50.00	50.00		n.i.o.	n.i.o.		40.00	40.00		n.i.o.	n.i.o.		n.i.o.	n.i.o.	
Café en grano (Mediano)	qq.	n.i.o.	n.i.o.		n.i.o.	n.i.o.		n.i.o.	n.i.o.		n.i.o.	n.i.o.		n.i.o.	n.i.o.		3986.67	3986.67		n.i.o.	n.i.o.		n.i.o.	n.i.o.		n.i.o.	n.i.o.		n.i.o.	n.i.o.	
Cebada en grano	@	47.50	47.50		49.38	49.38		35.00	35.00		n.i.o.	n.i.o.		45.00	45.00		n.i.o.	n.i.o.		22.50	22.50		27.50	27.50		n.i.o.	n.i.o.		n.i.o.	n.i.o.	
Charque de llama	Kg.	54.00	54.00		n.i.o.	n.i.o.		68.00	68.00		n.i.o.	n.i.o.		120.00	120.00		n.i.o.	n.i.o.		165.00	165.00		110.00	110.00		n.i.o.	n.i.o.		n.i.o.	n.i.o.	
Chufío (Mediano)	qq.	352.50	352.50		365.00	365.00		370.00	370.00		400.00	400.00		300.00	300.00		480.00	480.00		560.00	560.00		470.00	470.00		n.i.o.	n.i.o.		815.00	815.00	
Fideo	@	72.00	72.00		75.00	75.00		68.00	68.00		73.00	73.00		78.00	78.00		75.00	75.00		70.00	70.00		70.00	70.00		90.00	90.00		75.00	75.00	
Frejol Negro (Mediano)	qq.	390.00	390.00		375.00	375.00		360.00	360.00		210.00	210.00		n.i.o.	n.i.o.		n.i.o.	n.i.o.		275.00	275.00		n.i.o.	n.i.o.		n.i.o.	n.i.o.		n.i.o.	n.i.o.	
Girasol (Pequeño color café rayado)	qq.	n.i.o.	n.i.o.		n.i.o.	n.i.o.		n.i.o.	n.i.o.		n.i.o.	n.i.o.		n.i.o.	n.i.o.		n.i.o.	n.i.o.		n.i.o.	n.i.o.		n.i.o.	n.i.o.		n.i.o.	n.i.o.		n.i.o.	n.i.o.	
Harina blanca	46 Kg.	180.00	180.00		181.62	181.62		174.80	174.80		184.00	184.00		n.i.o.	n.i.o.		n.i.o.	n.i.o.		n.i.o.	n.i.o.		n.i.o.	n.i.o.		n.i.o.	n.i.o.		215.00	215.00	
Harina blanca IMPORTADO	SACO 46 Kg.	161.00	161.00		163.76	163.76		170.20	170.20		165.60	165.60		165.60	165.60		170.20	170.20		170.20	170.20		165.60	165.60		214.06	214.06		184.00	184.00	
Leche fluida	BIDON 946 ml.	5.70	5.70		5.70	5.70		5.70	5.70		5.70	5.70		5.60	5.60		4.75	4.75		5.50	5.50		6.00	6.00		n.i.o.	n.i.o.		5.88	5.88	
Leche en polvo	LATA 2500 grs.	150.00	150.00		150.00	150.00		160.00	160.00		150.00	150.00		163.00	163.00		150.00	150.00		155.00	155.00		160.00	155.00	-3.13	165.00	165.00		166.25	166.25	
Manteca de cerdo IMPORTADO	LATA 17 Kg.	210.00	210.00		215.00	215.00		217.00	217.00		180.00	180.00		220.00	220.00		200.00	200.00		215.00	215.00		220.00	220.00		n.i.o.	n.i.o.		n.i.o.	n.i.o.	
Manteca vegetal	CAJA 17 Kg.	215.00	215.00		212.00	212.00		225.00	225.00		215.00	215.00		200.00	200.00		219.00	219.00		210.00	210.00		220.00	220.00		n.i.o.	n.i.o.		217.50	217.50	
Maní con cáscara rojo	qq.	351.67	351.67		395.00	395.00		430.00	430.00		350.00	350.00		457.50	457.50		400.00	400.00		370.00	370.00		420.00	420.00		n.i.o.	n.i.o.		n.i.o.	n.i.o.	
Maíz Blanco (Grande)	qq.	360.00	360.00		560.00	560.00		400.00	400.00		360.00	360.00		360.00	360.00		310.00	310.00		240.00	240.00		280.00	280.00		n.i.o.	n.i.o.		n.i.o.	n.i.o.	
Maíz amarillo duro	qq.	112.50	112.50		115.00	115.00		80.00	80.00		60.00	60.00		77.50	85.00	9.68	65.00	65.00		75.00	75.00		120.00	120.00		80.50	80.50		85.00	85.00	
Maíz amarillo duro IMPORTADO	qq.	n.i.o.	n.i.o.		n.i.o.	n.i.o.		n.i.o.	n.i.o.		n.i.o.	n.i.o.		n.i.o.	n.i.o.		n.i.o.	n.i.o.		n.i.o.	n.i.o.		n.i.o.	n.i.o.		n.i.o.	n.i.o.		n.i.o.	n.i.o.	
Quinua Real	qq.	780.00	780.00		850.00	850.00		750.00	750.00		n.i.o.	n.i.o.		555.00	555.00		n.i.o.	n.i.o.		n.i.o.	n.i.o.		680.00	680.00		n.i.o.	n.i.o.		n.i.o.	n.i.o.	
Sorgo	qq.	n.i.o.	n.i.o.		100.00	100.00		60.00	60.00		50.00	50.00		n.i.o.	n.i.o.		n.i.o.	n.i.o.		62.50	62.50		100.00	100.00		n.i.o.	n.i.o.		n.i.o.	n.i.o.	
Soya en grano	qq.	200.00	200.00		230.00	230.00		230.00	230.00		150.00	150.00		n.i.o.	n.i.o.		n.i.o.	n.i.o.		190.00	190.00		n.i.o.	n.i.o.		n.i.o.	n.i.o.		n.i.o.	n.i.o.	
Sésamo (Escobero)	qq.	n.i.o.	n.i.o.		n.i.o.	n.i.o.		780.00	780.00		n.i.o.	n.i.o.		n.i.o.	n.i.o.		n.i.o.	n.i.o.		n.i.o.	n.i.o.		n.i.o.	n.i.o.		n.i.o.	n.i.o.		n.i.o.	n.i.o.	
Trigo en grano	qq.	220.00	220.00		230.00	230.00		250.00	250.00		n.i.o.	n.i.o.		n.i.o.	n.i.o.		155.00	155.00		145.00	145.00		155.00	155.00		n.i.o.	n.i.o.		n.i.o.	n.i.o.	
Trigo pelado	qq.	250.00	250.00		275.00	275.00		340.00	340.00		250.00	250.00		315.00	315.00		245.00	245.00		205.00	205.00		320.00	320.00		n.i.o.	n.i.o.		n.i.o.	n.i.o.	
Tunta	qq.	860.00	860.00		1010.00	1010.00		730.00	730.00		720.00	720.00		1040.00	1040.00		960.00	960.00		n.i.o.	n.i.o.		n.i.o.	n.i.o.		n.i.o.	n.i.o.		n.i.o.	n.i.o.	
Tunta . IMPORTADO	50 Kg.	1116.67	1116.67		1140.00	1140.00		1010.00	1010.00		869.57	869.57		1200.00	1200.00		n.i.o.	n.i.o.		n.i.o.	n.i.o.		n.i.o.	n.i.o.		n.i.o.	n.i.o.		n.i.o.	n.i.o.	

Nota: El precio de pollo que se reflejan en el boletín diario correspondiente a la ciudad de Tarija, pertenece a la producción local.

REFERENCIA: ■ Alza ■ Baja ■ Se mantiene n.i.o.: No Ingreso Oferta

Fuente: OAP-MDRyT

PRECIOS MAYORISTAS DE LA CARNE DE POLLO ENTERO EVISCERADO Y AZÚCAR BLANCO

17 DE JULIO DE 2019

CARNE DE POLLO — AGENCIA

CIUDAD	SOFÍA	IMBA	ALG	PIO RICO	PROMEDIO
EI ALTO	12.00	12.00	n.i.o.	11.40	11,80
LA PAZ	11.50	12.25	n.i.o.	11.25	11,67
COCHABAMBA	13.00	12.00	12.00	11.90	12,23
SANTA CRUZ	12.00	12.00	n.i.o.	n.i.o.	12,00
ORURO	12.30	12.00	12.30	12.20	12,20
SUCRE	n.i.o.	12.50	n.i.o.	11.30	11,90
POTOSI	n.i.o.	11.50	12.00	n.i.o.	11,75
TRINIDAD	10.50	n.i.o.	n.i.o.	n.i.o.	10,50

En esta jornada subió de precio de la carne de pollo entero eviscerado en las ciudades de Cochabamba, Santa Cruz y Sucre de las marcas SOFIA, IMBA, ALG y PIO RICO debido a las inclemencias del tiempo ya que en las granjas usan calefacción para mantener la temperatura ambiente en las granjas y la variabilidad de precios por el invierno.

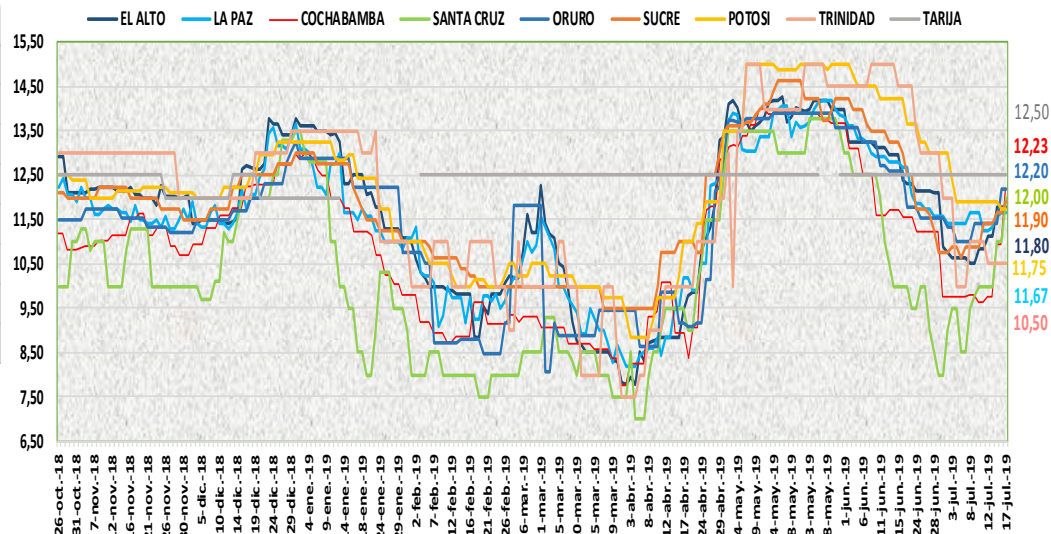

17 DE JULIO DE 2019

AZUCAR BLANCO — MARCAS

CIUDAD	LA BELGICA		UNAGRO		GUABIRÁ		SAN AURELIO		BERMEJO	
	Bs/qg	Bs/Kg	Bs/qg	Bs/Kg	Bs/qg	Bs/Kg	Bs/qg	Bs/Kg	Bs/qg	Bs/Kg
EI ALTO	163.33	3.55	n.i.o.	n.i.o.	n.i.o.	n.i.o.	160.00	3.48	n.i.o.	n.i.o.
LA PAZ	160.00	3.48	n.i.o.	n.i.o.	n.i.o.	n.i.o.	155.00	3.37	n.i.o.	n.i.o.
COCHABAMBA	145.00	3.15	150.00	3.26	150.00	3.26	145.00	3.15	n.i.o.	n.i.o.
SANTA CRUZ	n.i.o.	n.i.o.	n.i.o.	n.i.o.	205.00	4.46	145.00	3.15	n.i.o.	n.i.o.
ORURO	n.i.o.	n.i.o.	170.00	3.70	n.i.o.	n.i.o.	170.00	3.70	180.00	3.91
SUCRE	n.i.o.	n.i.o.	n.i.o.	n.i.o.	n.i.o.	n.i.o.	155.00	3.37	170.00	3.70
TARIJA	n.i.o.	n.i.o.	n.i.o.	n.i.o.	n.i.o.	n.i.o.	n.i.o.	n.i.o.	160.00	3.48
POTOSI	n.i.o.	n.i.o.	n.i.o.	n.i.o.	n.i.o.	n.i.o.	150.00	3.26	175.00	3.80
TRINIDAD	n.i.o.	n.i.o.	215.00	4.67	220.00	4.78	n.i.o.	n.i.o.	n.i.o.	n.i.o.

En esta jornada se mantiene estable el precio del azúcar blanco en sus diferentes marcas en las ocho ciudades capitales.

REFERENCIA:

Alza (Red square) Baja (Green square) Se mantiene (Yellow square)

n.i.o.: No Ingreso Oferta

Fuente: OAP-MDRyT

COMENTARIOS DE PRODUCTOS AGROPECUARIOS Y AGROINDUSTRIALES

El Alto. - Subió de precio; la arveja blanca de Sorata baja oferta en el mercado, el nabo de Sorata y Parotani debido que hoy bajado la demanda y aumentado la oferta en el mercado. Bajo de precio; la carne de pescado como ser el pejerrey de Taraco se vio buen abastecimiento en el mercado. Nota. - Los productos como ser la lechuga arrepollada, haba verde, pimentón, choclo, vainita no se encontró en el mercado solo a detalle se observó muy poco el movimiento del mercado tanto de oferentes y demandantes.

La Paz. - Subieron de precio; la vainita y el zapallo de Cochabamba, la mandarina encoré de Yapacani, la papaya salvietti de Alto Beni esto es por ser productos frescos. Bajaron de precio; la cebolla de Perú, el haba de Copacabana, el tomate de Tarija y Cochabamba, el plátano de Alto Beni, la sandía de Saipina esto es por el incremento en su oferta de estos productos.

Cochabamba. - Subieron de precio; la carne de pollo esto se debe a que la temporada de invierno que se incrementa por el mayor uso de gas y alimento por la temporada, la arveja, vainita que hoy ingreso en menor cantidad esto se debe a la temporada de invierno, el tomate de Mizque y Saipina ya que el abastecimiento bajo, el haba, la cebolla verde, la papa desiré de Capinota, la papa huaycha de Morochata debido a que hoy se está comercializando solo con remanentes, la banana y el plátano de Cochabamba debido a que la demanda es mayor que la oferta en el mercado. Bajo de precio; la zanahoria por el buen abastecimiento.

Santa Cruz. - Subieron de precio; la carne de pollo debido a la crisis ocasionada por la sobreproducción de pollos y bajos precios de anteriores meses ha provocado alzas permanentes en el precio y al cierre de granjas productoras y la pausa productiva impuesta por el sector pues se ha diezmado considerablemente la población de aves y reducido, la vainita debido a la poca cosecha. Bajaron de precio; la cebolla cabeza Mizque, la zanahoria, el pimentón ha llegado muy buena calidad y sus precios están diferenciados según la clasificación del producto.

Oruro. - Subieron de precio; la papa de Perú, la cebolla cabeza de Mizque, el haba de Cochabamba, el locoto de Caranavi, el limón Tahití de Yapacani, el maíz amarillo duro de Santa Cruz por la baja oferta. Bajo de precio; la papaya de Alto Beni debido a la mejora en su oferta con la llegada de este producto. Nota. - hoy llego sandia procedente de Santa Cruz.

Sucre. - Subieron de precio; la carne de pollo de la marca IMBA procedente de Cochabamba, debido a la época de invierno, la papa huaycha o imilla, procedente de Cochabamba y Ravelo debido a la regular oferta que se encuentra, la arveja verde de Cochabamba, el tomate de Cochabamba, Saipina y Tarija debido a la poca cantidad que llega y por la buena demanda, la frutilla procedente de Coma rapara por la regular oferta que se encuentra. Bajaron de precio; la cebolla verde de Betanzos y Yamparec debido a la buena cantidad que se encuentra.

Tarija. - Subieron de precio; el tomate perita hibrido procedente de Entre Ríos y Villa de San Lorenzo debido a que genero la sobre demanda y poca oferta, porque no está ingresando mucho al mercado debido a que son las ultimas cosechas, la zanahoria (sin clasificar) procedente de Tarija y Tomayapo (Municipio de El Puente), la lechuga arrepollada (grande) de Tarija y Villa de San Lorenzo por la poca oferta lo que genero la suba de precios.

Potosí. - Subieron de precio; la arveja de La Paz, Tarija y Santa Cruz, la cebolla cabeza de Mizque, la vainita de Betanzos y Colomi, la lechuga de Betanzos y Tarija, el plátano de Alto Beni y Colomi por la baja oferta y especulación en el mercado. Bajaron de precio; la oca de Potosí y Cochabamba, la leche en polvo PIL de Cochabamba debido a la reducción en su oferta, el limón sutil de Potosí, la naranja criolla de Tarija por la mejora de la oferta y al ingreso de pequeños productores en el mercado.

Cobija. - Subió de precio; la yuca de Brasil (Epitaciolandia) y de los municipios cercanos a Cobija (Bella Flor-Porvenir-Filadelfia) esto debido a que no se tuvo el abastecimiento regular, siendo que la demanda es mayor que la oferta. Bajaron de precio; la arveja verde, el haba verde grande de Perú (Puerto Maldonado), la naranja injerta de Alto Beni esto para ir acabando con este producto que estuvo en los centros de abasto ya varias semanas, el cual quiere renovarse con producto fresco.