

N° 0211

**BOLETIN DIARIO DE PRECIOS MAYORISTA**

Martes, 17 de Septiembre de 2019

| PRODUCTOS Y SUS CARACTERISTICAS            | UNIDAD    | EI ALTO  |          |        | LA PAZ   |          |       | COCHABAMBA |          |        | SANTA CRUZ |          |       | ORURO    |          |        | TARIJA   |          |        | SUCRE    |          |        | POTOSI   |          |        | COBIJA   |          |      | TRINIDAD |          |      |
|--|-----------|----------|----------|--------|----------|----------|-------|------------|----------|--------|------------|----------|-------|----------|----------|--------|----------|----------|--------|----------|----------|--------|----------|----------|--------|----------|----------|------|----------|----------|------|
|  |           | 16-09-19 | 17-09-19 | VAR%   | 16-09-19 | 17-09-19 | VAR%  | 16-09-19   | 17-09-19 | VAR%   | 16-09-19   | 17-09-19 | VAR%  | 16-09-19 | 17-09-19 | VAR%   | 16-09-19 | 17-09-19 | VAR%   | 16-09-19 | 17-09-19 | VAR%   | 16-09-19 | 17-09-19 | VAR%   | 16-09-19 | 17-09-19 | VAR% | 16-09-19 | 17-09-19 | VAR% |
| <b>TUBERCULOS - RAICES</b>                 |           |          |          |        |          |          |       |            |          |        |            |          |       |          |          |        |          |          |        |          |          |        |          |          |        |          |          |      |          |          |      |
| Papa Desiree (Mediana)                     | @         | 47.50    | 47.50    |        | 43.33    | 43.33    |       | 57.78      | 57.78    |        | 39.00      | 41.25    | 5.77  | 43.33    | 43.33    |        | 38.13    | 37.50    | -1.65  | 40.00    | 40.00    |        | 47.50    | 47.50    |        | n.i.o.   | n.i.o.   |      | 65.00    | 65.00    |      |
| Papa Huaycha o Imilla (Mediana)            | @         | 44.07    | 43.61    | -1.04  | 42.96    | 43.89    | 2.16  | 54.44      | 56.67    | 4.10   | 45.00      | 46.50    | 3.33  | 48.89    | 50.00    | 2.27   | n.i.o.   | n.i.o.   |        | 47.50    | 47.50    |        | 45.63    | 45.63    |        | 65.00    | 65.00    |      | 65.00    | 65.00    |      |
| Papa Holandesa (Mediana) IMPORTADO         | @         | 42.22    | 42.22    |        | 44.44    | 44.44    |       | n.i.o.     | n.i.o.   |        | n.i.o.     | n.i.o.   |       | 55.56    | 55.56    |        | n.i.o.   | n.i.o.   |        | n.i.o.   | n.i.o.   |        | n.i.o.   | n.i.o.   |        | 60.00    | 60.00    |      | n.i.o.   | n.i.o.   |      |
| Papalisa Cáscara Roja o Amarilla (Mediana) | @         | 50.00    | 50.00    |        | 45.00    | 45.00    |       | 40.00      | 40.00    |        | 31.00      | 33.50    | 8.06  | 38.89    | 38.89    |        | 35.00    | 35.00    |        | 47.50    | 47.50    |        | 60.00    | 60.00    |        | n.i.o.   | n.i.o.   |      | 67.50    | 67.50    |      |
| Yuca (Mediano - Grande)                    | Kg        | 3.04     | 3.04     |        | n.i.o.   | n.i.o.   |       | 3.04       | 3.04     |        | 1.58       | 1.58     |       | 5.22     | 5.22     |        | 3.26     | 3.26     |        | 2.61     | 2.61     |        | n.i.o.   | n.i.o.   |        | 2.61     | 2.61     |      | 3.15     | 3.15     |      |
| <b>HORTALIZAS</b>                          |           |          |          |        |          |          |       |            |          |        |            |          |       |          |          |        |          |          |        |          |          |        |          |          |        |          |          |      |          |          |      |
| Ajo  | @         | 170.00   | 170.00   |        | 152.50   | 152.50   |       | 137.50     | 137.50   |        | 120.00     | 120.00   |       | n.i.o.   | n.i.o.   |        | 125.00   | 125.00   |        | 150.00   | 150.00   |        | 110.00   | 110.00   |        | 172.50   | 172.50   |      | 147.50   | 147.50   |      |
| Ají en Vaina                               | @         | n.i.o.   | n.i.o.   |        | n.i.o.   | n.i.o.   |       | 287.50     | 287.50   |        | 318.33     | 318.33   |       | n.i.o.   | n.i.o.   |        | 250.00   | 250.00   |        | 150.00   | 150.00   |        | 230.00   | 230.00   |        | n.i.o.   | n.i.o.   |      | 442.50   | 442.50   |      |
| Ají en Vaina IMPORTADO                     | BOLSA @   | 350.00   | 350.00   |        | 330.00   | 330.00   |       | 312.50     | 312.50   |        | 340.00     | 340.00   |       | 350.00   | 350.00   |        | 300.00   | 300.00   |        | n.i.o.   | n.i.o.   |        | n.i.o.   | n.i.o.   |        | n.i.o.   | n.i.o.   |      | 385.00   | 385.00   |      |
| Arveja Verde (Mediana)                     | @         | 95.00    | 95.00    |        | 105.00   | 105.00   |       | 85.00      | 85.00    |        | 80.00      | 75.00    | -6.25 | 100.00   | 80.00    | -20.00 | 65.00    | 53.75    | -17.31 | 57.50    | 52.50    | -8.70  | 90.00    | 80.00    | -11.11 | 110.00   | 110.00   |      | 132.00   | 132.00   |      |
| Cebolla Verde (sin clasificar)             | Kg        | 2.61     | 2.61     |        | 2.61     | 2.61     |       | 1.91       | 1.91     |        | 2.35       | 2.26     | -3.83 | 2.03     | 2.17     | 6.90   | 1.47     | 1.41     | -4.08  | 2.61     | 2.61     |        | 2.83     | 2.61     | -7.77  | n.i.o.   | n.i.o.   |      | 3.15     | 3.15     |      |
| Cebolla cabeza (Mediana)                   | Kg        | 2.69     | 2.69     |        | 3.48     | 3.48     |       | 3.48       | 2.28     | -34.48 | 2.26       | 2.35     | 3.98  | 3.91     | 3.91     |        | 3.04     | 3.04     |        | 2.83     | 2.83     |        | 3.37     | 3.37     |        | n.i.o.   | n.i.o.   |      | 4.26     | 4.26     |      |
| Cebolla cabeza (Mediana) IMPORTADO         | Kg        | 2.90     | 2.90     |        | 3.82     | 3.62     | -5.24 | n.i.o.     | n.i.o.   |        | n.i.o.     | n.i.o.   |       | n.i.o.   | n.i.o.   |        | n.i.o.   | n.i.o.   |        | n.i.o.   | n.i.o.   |        | n.i.o.   | n.i.o.   |        | 4.35     | 4.35     |      | n.i.o.   | n.i.o.   |      |
| Haba Verde Grande                          | @         | n.i.o.   | 70.00    |        | 95.00    | 105.00   | 10.53 | 50.00      | 50.00    |        | 40.00      | 40.00    |       | 80.00    | 60.00    | -25.00 | 50.00    | 50.00    |        | 50.00    | 40.00    | -20.00 | n.i.o.   | 75.00    |        | 105.00   | 105.00   |      | 135.00   | 135.00   |      |
| Locoto (Mediano)                           | Kg        | n.i.o.   | 5.28     |        | 5.65     | 5.65     |       | 3.48       | 3.48     |        | 3.64       | 3.64     |       | 3.28     | 3.91     | 19.21  | 5.22     | 5.22     |        | 4.67     | 4.89     | 4.71   | 3.91     | 3.91     |        | n.i.o.   | n.i.o.   |      | 5.43     | 5.43     |      |
| Maíz Choclo (Mediano)                      | 100 unid. | n.i.o.   | n.i.o.   |        | 205.00   | 205.00   |       | 180.00     | 180.00   |        | 160.00     | 160.00   |       | 180.00   | 180.00   |        | n.i.o.   | n.i.o.   |        | 240.00   | 240.00   |        | n.i.o.   | n.i.o.   |        | n.i.o.   | n.i.o.   |      | n.i.o.   | n.i.o.   |      |
| Nabo (Mediano)                             | @         | 27.78    | 27.78    |        | 31.67    | n.i.o.   |       | 20.00      | 20.00    |        | 23.00      | 23.00    |       | 29.17    | 30.00    | 2.85   | 12.50    | 12.50    |        | n.i.o.   | n.i.o.   |        | 32.50    | 32.50    |        | 82.50    | 82.50    |      | 52.50    | 52.50    |      |
| Pimentón Californiano (sin clasificar)     | Kg        | n.i.o.   | 6.96     |        | 7.83     | 7.83     |       | 7.83       | 7.83     |        | 4.06       | 3.91     | -3.69 | 8.70     | 6.96     | -20.00 | 5.22     | 5.22     |        | 10.00    | 10.00    |        | 8.26     | 8.26     |        | n.i.o.   | n.i.o.   |      | 11.30    | 11.30    |      |
| Tomate Perita Híbrido (Mediano)            | Kg        | 2.44     | 1.96     | -19.67 | 3.42     | 3.18     | -7.02 | 2.31       | 2.31     |        | 1.47       | 1.47     |       | 3.67     | 3.67     |        | 1.71     | 2.20     | 28.65  | 2.20     | 2.20     |        | 2.93     | 2.93     |        | n.i.o.   | n.i.o.   |      | 2.08     | 2.08     |      |
| Tomate Perita Híbrido (Mediano) IMPORTADO  | Kg        | 2.20     | 2.27     | 3.18   | 3.42     | 3.42     |       | n.i.o.     | n.i.o.   |        | n.i.o.     | n.i.o.   |       | n.i.o.   | n.i.o.   |        | n.i.o.   | n.i.o.   |        | n.i.o.   | n.i.o.   |        | n.i.o.   | n.i.o.   |        | 4.64     | 4.64     |      | n.i.o.   | n.i.o.   |      |
| Vainita Blanca Arbustiva (sin clasificar)  | Kg        | n.i.o.   | 8.70     |        | 8.26     | 8.26     |       | 7.39       | 7.39     |        | 6.52       | 6.30     | -3.37 | 7.83     | 6.09     | -22.22 | 8.70     | 8.70     |        | 6.96     | 6.96     |        | n.i.o.   | 10.00    |        | 9.78     | 9.78     |      | 11.48    | 11.48    |      |
| Zanahoria (sin clasificar)                 | Kg        | 1.93     | 2.22     | 15.03  | 1.84     | 1.77     | -3.80 | 1.74       | 1.74     |        | 1.65       | 1.65     |       | 1.57     | 1.91     | 21.66  | 2.12     | 2.12     |        | 2.13     | 2.03     | -4.69  | 2.17     | 2.17     |        | 5.22     | 5.22     |      | 4.13     | 4.13     |      |
| Zapallo                                    | Kg        | 1.74     | 1.74     |        | 2.61     | 2.61     |       | 1.96       | 1.96     |        | 1.47       | 1.47     |       | 2.17     | 2.17     |        | 1.96     | 1.96     |        | 2.61     | 2.83     | 8.43   | 2.39     | 2.39     |        | n.i.o.   | n.i.o.   |      | 3.70     | 3.70     |      |

REFERENCIA:

■ Alza ■ Baja ■ Se mantiene n.i.o.: No Ingreso Oferta

Fuente: OAP-MDRyT

# PRECIOS MAYORISTA DE PRODUCTOS AGROPECUARIOS Y AGROINDUSTRIALES

| PRODUCTOS Y SUS CARACTERISTICAS                    | UNIDAD         | EI ALTO  |          |       | LA PAZ   |          |        | COCHABAMBA |          |       | SANTA CRUZ |          |       | ORURO    |          |       | TARJA    |          |       | SUCRE    |          |       | POTOSI   |          |       | COBUIA   |          |       | TRINIDAD |          |       |
|--|----------------|----------|----------|-------|----------|----------|--------|------------|----------|-------|------------|----------|-------|----------|----------|-------|----------|----------|-------|----------|----------|-------|----------|----------|-------|----------|----------|-------|----------|----------|-------|
|  |                | 16-09-19 | 17-09-19 | VAR % | 16-09-19 | 17-09-19 | VAR %  | 16-09-19   | 17-09-19 | VAR % | 16-09-19   | 17-09-19 | VAR % | 16-09-19 | 17-09-19 | VAR % | 16-09-19 | 17-09-19 | VAR % | 16-09-19 | 17-09-19 | VAR % | 16-09-19 | 17-09-19 | VAR % | 16-09-19 | 17-09-19 | VAR % | 16-09-19 | 17-09-19 | VAR % |
| <b>FRUTAS</b>                                      |                |          |          |       |          |          |        |            |          |       |            |          |       |          |          |       |          |          |       |          |          |       |          |          |       |          |          |       |          |          |       |
| Banana Cavendish (Mediana)                         | 100 unid.      | 28.00    | 28.00    |       | 28.00    | 28.00    |        | 40.00      | 40.00    |       | 45.00      | 45.00    |       | 32.00    | 32.00    |       | 42.00    | 42.00    |       | 39.00    | 39.00    |       | 40.00    | 40.00    |       | 70.00    | 70.00    |       | 37.50    | 37.50    |       |
| Damasco (Mediano)                                  | 100 unid.      | n.i.o.   | n.i.o.   |       | n.i.o.   | n.i.o.   |        | n.i.o.     | n.i.o.   |       | n.i.o.     | n.i.o.   |       | n.i.o.   | n.i.o.   |       | n.i.o.   | n.i.o.   |       | n.i.o.   | n.i.o.   |       | n.i.o.   | n.i.o.   |       | n.i.o.   | n.i.o.   |       | n.i.o.   | n.i.o.   |       |
| Durazno (Mediano)                                  | 100 unid.      | n.i.o.   | n.i.o.   |       | n.i.o.   | n.i.o.   |        | n.i.o.     | n.i.o.   |       | n.i.o.     | n.i.o.   |       | n.i.o.   | n.i.o.   |       | n.i.o.   | n.i.o.   |       | n.i.o.   | n.i.o.   |       | n.i.o.   | n.i.o.   |       | n.i.o.   | n.i.o.   |       | n.i.o.   | n.i.o.   |       |
| Durazno (Mediano) IMPORTADO                        | 100 unid.      | n.i.o.   | n.i.o.   |       | n.i.o.   | n.i.o.   |        | n.i.o.     | n.i.o.   |       | n.i.o.     | n.i.o.   |       | n.i.o.   | n.i.o.   |       | n.i.o.   | n.i.o.   |       | n.i.o.   | n.i.o.   |       | n.i.o.   | n.i.o.   |       | n.i.o.   | n.i.o.   |       | n.i.o.   | n.i.o.   |       |
| Frutilla (sin clasificar)                          | CAJA 100 unid. | n.i.o.   | n.i.o.   |       | 15.00    | 12.50    | -16.67 | 12.00      | 12.00    |       | 12.22      | 12.22    |       | n.i.o.   | n.i.o.   |       | 18.00    | 18.00    |       | 16.50    | 16.50    |       | n.i.o.   | n.i.o.   |       | n.i.o.   | n.i.o.   |       | n.i.o.   | n.i.o.   |       |
| Limón Tahiti (Mediano)                             | 100 unid.      | 49.00    | 49.00    |       | 45.00    | 40.00    | -11.11 | 55.00      | 60.00    | 9.09  | 56.00      | n.i.o.   |       | 47.50    | 47.50    |       | 27.50    | 27.50    |       | 75.00    | 75.00    |       | 80.00    | 80.00    |       | n.i.o.   | n.i.o.   |       | 50.00    | 50.00    |       |
| Limón Sutil (Mediano)                              | 100 unid.      | n.i.o.   | n.i.o.   |       | n.i.o.   | n.i.o.   |        | 35.00      | 35.00    |       | 40.00      | 40.00    |       | n.i.o.   | n.i.o.   |       | 30.00    | 30.00    |       | 37.50    | 37.50    |       | 32.50    | 32.50    |       | 47.50    | 47.50    |       | 50.00    | 50.00    |       |
| Mandarina Criolla (Mediana)                        | 100 unid.      | n.i.o.   | n.i.o.   |       | n.i.o.   | n.i.o.   |        | n.i.o.     | n.i.o.   |       | n.i.o.     | n.i.o.   |       | n.i.o.   | n.i.o.   |       | 20.00    | 20.00    |       | n.i.o.   | n.i.o.   |       | n.i.o.   | n.i.o.   |       | 55.00    | 55.00    |       | n.i.o.   | n.i.o.   |       |
| Mandarina Japonesa (Mediano - Grande)              | 100 unid.      | n.i.o.   | n.i.o.   |       | n.i.o.   | n.i.o.   |        | n.i.o.     | n.i.o.   |       | n.i.o.     | n.i.o.   |       | n.i.o.   | n.i.o.   |       | 29.50    | 29.50    |       | n.i.o.   | n.i.o.   |       | n.i.o.   | n.i.o.   |       | 80.00    | 80.00    |       | 40.00    | 40.00    |       |
| Manga Manzana (Mediana)                            | 100 unid.      | n.i.o.   | n.i.o.   |       | n.i.o.   | n.i.o.   |        | n.i.o.     | n.i.o.   |       | n.i.o.     | n.i.o.   |       | n.i.o.   | n.i.o.   |       | n.i.o.   | n.i.o.   |       | n.i.o.   | n.i.o.   |       | n.i.o.   | n.i.o.   |       | n.i.o.   | n.i.o.   |       | n.i.o.   | n.i.o.   |       |
| Manga Manzana (Mediana) IMPORTADO                  | CAJA 100 unid. | n.i.o.   | n.i.o.   |       | n.i.o.   | n.i.o.   |        | n.i.o.     | n.i.o.   |       | n.i.o.     | n.i.o.   |       | n.i.o.   | n.i.o.   |       | n.i.o.   | n.i.o.   |       | n.i.o.   | n.i.o.   |       | n.i.o.   | n.i.o.   |       | n.i.o.   | n.i.o.   |       | n.i.o.   | n.i.o.   |       |
| Manzana (Mediana)                                  | 100 unid.      | n.i.o.   | n.i.o.   |       | n.i.o.   | n.i.o.   |        | n.i.o.     | n.i.o.   |       | n.i.o.     | n.i.o.   |       | n.i.o.   | n.i.o.   |       | n.i.o.   | n.i.o.   |       | n.i.o.   | n.i.o.   |       | n.i.o.   | n.i.o.   |       | n.i.o.   | n.i.o.   |       | n.i.o.   | n.i.o.   |       |
| Manzana Red Delicious Mapleado (Mediana) IMPORTADO | 100 unid.      | 170.00   | 170.00   |       | 165.00   | 165.00   |        | 160.00     | 160.00   |       | 110.83     | 110.83   |       | 190.00   | 190.00   |       | 190.00   | 190.00   |       | 180.00   | 180.00   |       | 150.00   | 150.00   |       | 147.92   | 147.92   |       | 87.50    | 87.50    |       |
| Naranja Injerto (Mediano)                          | 100 unid.      | 31.00    | 31.00    |       | 29.00    | 29.00    |        | 25.00      | 25.00    |       | 20.00      | 20.00    |       | 35.00    | 35.00    |       | 25.00    | 25.00    |       | 45.00    | 45.00    |       | n.i.o.   | n.i.o.   |       | 50.00    | 50.00    |       | 40.00    | 40.00    |       |
| Naranja Criolla (Mediana)                          | 100 unid.      | 25.00    | 25.00    |       | 20.00    | 20.00    |        | n.i.o.     | n.i.o.   |       | 27.00      | 28.00    | 3.70  | 35.00    | 35.00    |       | 26.50    | 26.50    |       | 30.00    | 30.00    |       | 30.00    | 30.00    |       | 50.00    | 50.00    |       | n.i.o.   | n.i.o.   |       |
| Palta Bacon (Mediano)                              | 100 unid.      | n.i.o.   | n.i.o.   |       | n.i.o.   | n.i.o.   |        | n.i.o.     | n.i.o.   |       | n.i.o.     | n.i.o.   |       | n.i.o.   | n.i.o.   |       | 400.00   | 400.00   |       | n.i.o.   | n.i.o.   |       | n.i.o.   | n.i.o.   |       | n.i.o.   | n.i.o.   |       | n.i.o.   | n.i.o.   |       |
| Papaya Salvietti (Mediana)                         | 100 unid.      | 645.00   | 645.00   |       | 630.00   | 657.50   | 4.37   | 550.00     | 550.00   |       | 350.00     | 325.00   | -7.14 | 650.00   | 650.00   |       | 500.00   | 500.00   |       | 600.00   | 600.00   |       | 625.00   | 625.00   |       | 550.00   | 550.00   |       | 475.00   | 475.00   |       |
| Piña Pucallpa (Mediana)                            | 100 unid.      | 540.00   | 540.00   |       | 540.00   | 540.00   |        | 500.00     | 500.00   |       | 300.00     | 300.00   |       | 900.00   | 900.00   |       | 800.00   | 800.00   |       | 650.00   | 650.00   |       | 925.00   | 925.00   |       | 520.00   | 520.00   |       | 425.00   | 425.00   |       |
| Plátano (Mediano)                                  | 100 unid.      | 50.00    | 50.00    |       | 50.00    | 50.00    |        | 50.00      | 50.00    |       | 20.00      | 20.00    |       | 45.00    | 45.00    |       | 40.00    | 40.00    |       | 50.00    | 50.00    |       | 65.00    | 60.00    | -7.69 | 57.50    | 57.50    |       | 30.00    | 30.00    |       |
| Sandia (Mediano)                                   | Kg.            | 2.61     | 2.61     |       | 2.72     | 2.72     |        | 2.07       | 2.07     |       | 1.09       | 1.09     |       | 2.83     | 2.83     |       | 2.61     | 2.61     |       | 1.96     | 1.96     |       | 2.61     | 2.61     |       | 1.96     | 1.96     |       | 3.21     | 3.21     |       |
| Toronja Ruby Red (Mediana)                         | 100 unid.      | n.i.o.   | 100.00   |       | 80.00    | 70.00    | -12.50 | 100.00     | 100.00   |       | 35.00      | 35.00    |       | 70.00    | 70.00    |       | 60.00    | 60.00    |       | 80.00    | 80.00    |       | 85.00    | 90.00    | 5.88  | n.i.o.   | n.i.o.   |       | 50.00    | 50.00    |       |
| Uva Blanca   | Kg.            | n.i.o.   | n.i.o.   |       | n.i.o.   | n.i.o.   |        | n.i.o.     | n.i.o.   |       | n.i.o.     | n.i.o.   |       | n.i.o.   | n.i.o.   |       | n.i.o.   | n.i.o.   |       | n.i.o.   | n.i.o.   |       | n.i.o.   | n.i.o.   |       | n.i.o.   | n.i.o.   |       | n.i.o.   | n.i.o.   |       |
| Uva Negra  | Kg.            | n.i.o.   | n.i.o.   |       | n.i.o.   | n.i.o.   |        | n.i.o.     | n.i.o.   |       | n.i.o.     | n.i.o.   |       | n.i.o.   | n.i.o.   |       | n.i.o.   | n.i.o.   |       | n.i.o.   | n.i.o.   |       | n.i.o.   | n.i.o.   |       | n.i.o.   | n.i.o.   |       | n.i.o.   | n.i.o.   |       |
| Uva Negra IMPORTADO                                | Kg.            | n.i.o.   | 9.57     |       | n.i.o.   | n.i.o.   |        | n.i.o.     | n.i.o.   |       | 9.57       | 9.57     |       | n.i.o.   | n.i.o.   |       | n.i.o.   | n.i.o.   |       | n.i.o.   | n.i.o.   |       | n.i.o.   | n.i.o.   |       | 15.00    | 15.00    |       | n.i.o.   | n.i.o.   |       |
| Uva Blanca IMPORTADO                               | Kg.            | n.i.o.   | n.i.o.   |       | n.i.o.   | n.i.o.   |        | n.i.o.     | n.i.o.   |       | 12.17      | 12.17    |       | n.i.o.   | n.i.o.   |       | n.i.o.   | n.i.o.   |       | n.i.o.   | n.i.o.   |       | n.i.o.   | n.i.o.   |       | 24.35    | 24.35    |       | n.i.o.   | n.i.o.   |       |
| <b>CARNES - HUEVOS</b>                             |                |          |          |       |          |          |        |            |          |       |            |          |       |          |          |       |          |          |       |          |          |       |          |          |       |          |          |       |          |          |       |
| Carne de Pollo entero eviscerado                   | Kg.            | 14.60    | 14.67    | 0.48  | 14.50    | 14.48    | -0.14  | 13.87      | 13.87    |       | 12.50      | 12.25    | -2.00 | 13.68    | 13.68    |       | 14.00    | 14.00    |       | 14.65    | 14.65    |       | 14.80    | 15.00    | 1.35  | 13.50    | 13.50    |       | 13.00    | 13.50    | 3.85  |
| Carne de cerdo en gancho                           | Kg.            | 18.00    | 18.00    |       | 18.25    | 18.00    | -1.37  | 20.00      | 20.00    |       | 16.00      | 16.00    |       | 20.50    | 20.50    |       | 22.00    | 22.00    |       | 17.00    | 17.00    |       | 22.00    | 21.00    | -4.55 | 23.00    | 23.00    |       | 18.50    | 18.50    |       |
| Carne de res en gancho                             | Kg.            | 21.50    | 21.50    |       | 21.50    | 21.50    |        | 20.23      | 20.23    |       | 19.00      | 19.00    |       | 24.00    | 24.00    |       | 22.25    | 22.25    |       | 22.75    | 22.75    |       | 21.00    | 21.00    |       | 17.25    | 17.25    |       | 16.50    | 16.50    |       |
| Huevo (Primera Calidad)                            | unid.          | 0.75     | 0.75     |       | 0.70     | 0.70     |        | 0.60       | 0.60     |       | 0.62       | 0.62     |       | 0.60     | 0.60     |       | 0.60     | 0.60     |       | 0.68     | 0.68     |       | 0.68     | 0.68     |       | 0.68     | 0.68     |       | 0.53     | 0.53     |       |
| Pacú   | Kg.            | n.i.o.   | n.i.o.   |       | 40.00    | 40.00    |        | 24.00      | 24.00    |       | 25.00      | 25.00    |       | 30.00    | 30.00    |       | n.i.o.   | n.i.o.   |       | n.i.o.   | n.i.o.   |       | n.i.o.   | n.i.o.   |       | 24.50    | 24.50    |       | 27.00    | 27.00    |       |
| Pejerrey   | Kg.            | 56.09    | 56.09    |       | n.i.o.   | 43.48    |        | 60.00      | 60.00    |       | n.i.o.     | n.i.o.   |       | 54.43    | 54.43    |       | n.i.o.   | n.i.o.   |       | n.i.o.   | n.i.o.   |       | n.i.o.   | n.i.o.   |       | n.i.o.   | n.i.o.   |       | n.i.o.   | n.i.o.   |       |
| Surubí   | Kg.            | n.i.o.   | n.i.o.   |       | 40.00    | 40.00    |        | 36.00      | 36.00    |       | 30.00      | 30.00    |       | 40.00    | 40.00    |       | n.i.o.   | n.i.o.   |       | n.i.o.   | n.i.o.   |       | n.i.o.   | n.i.o.   |       | 24.50    | 24.50    |       | 25.00    | 25.00    |       |
| Trucha   | Kg.            | 26.38    | 26.09    | -1.10 | 31.30    | 31.30    |        | 35.00      | 35.00    |       | n.i.o.     | n.i.o.   |       | 31.30    | 31.30    |       | n.i.o.   | n.i.o.   |       | n.i.o.   | n.i.o.   |       | n.i.o.   | n.i.o.   |       | n.i.o.   | n.i.o.   |       | n.i.o.   | n.i.o.   |       |

REFERENCIA:

■ Alza ■ Baja ■ Se mantiene

n.i.o.: No Ingreso Oferta

**Fuente: OAP-MDRyT**



# PRECIOS MAYORISTAS DE LA CARNE DE POLLO ENTERO EVISCERADO Y AZÚCAR BLANCO

**17 DE SEPTIEMBRE DE 2019**

## CARNE DE POLLO — AGENCIA

| CIUDAD     | SOFÍA  | IMBA   | ALG    | PIO RICO | PROMEDIO |
|------------|--------|--------|--------|----------|----------|
| EI ALTO    | 14.70  | 14.80  | n.i.o. | 14.50    | 14,67    |
| LA PAZ     | 14.55  | 14.50  | n.i.o. | 14.40    | 14,48    |
| COCHABAMBA | 13.80  | 14.50  | 14.00  | 13.20    | 13,88    |
| SANTA CRUZ | 12.50  | 12.00  | n.i.o. | n.i.o.   | 12,25    |
| ORURO      | 14.00  | 14.00  | 13.50  | 13.20    | 13,68    |
| SUCRE      | n.i.o. | 14.80  | n.i.o. | 14.50    | 14,65    |
| POTOSI     | n.i.o. | 15.00  | 15.00  | n.i.o.   | 15,00    |
| TRINIDAD   | 13.50  | n.i.o. | n.i.o. | n.i.o.   | 13,50    |

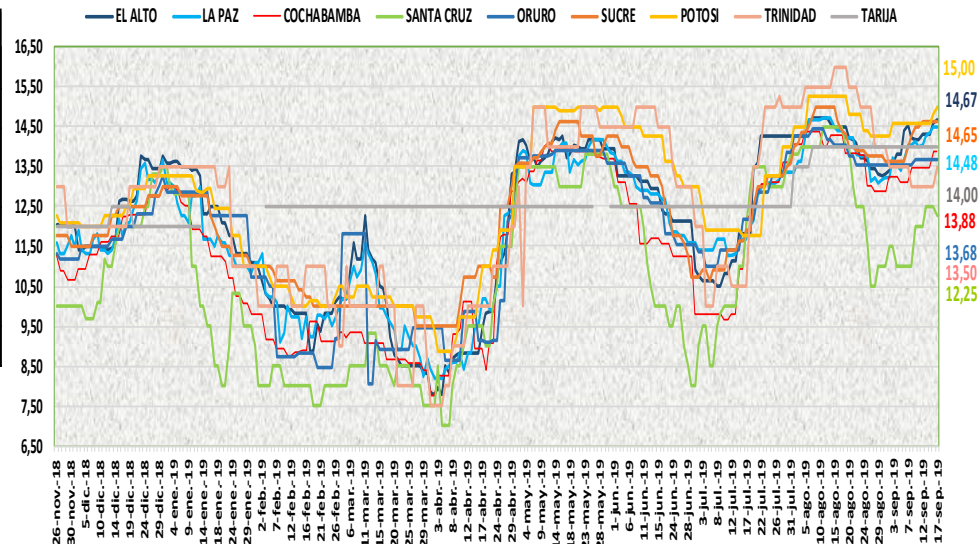

En esta jornada subió de precio la carne de pollo enterero eviscerado en las ciudades de El Alto, Potosí y Trinidad de las marcas PIO RICO, ALG y SOFIA debido a la baja oferta y precios establecidos desde zonas productoras. Bajó de precio en las ciudades de La Paz y Santa Cruz de las marcas SOFIA e IMBA debido al buen abastecimiento de producto fresco en centros de abasto.

**17 DE SEPTIEMBRE DE 2019**

## AZUCAR BLANCO — MARCAS

| CIUDAD     | LA BELGICA |        | UNAGRO |        | GUABIRÁ |        | SAN AURELIO |        | BERMEJO |        |
|------------|------------|--------|--------|--------|---------|--------|-------------|--------|---------|--------|
|            | Bs/qq      | Bs/Kg  | Bs/qq  | Bs/Kg  | Bs/qq   | Bs/Kg  | Bs/qq       | Bs/Kg  | Bs/qq   | Bs/Kg  |
| EI ALTO    | 168.00     | 3.65   | n.i.o. | n.i.o. | n.i.o.  | n.i.o. | 170.00      | 3.70   | n.i.o.  | n.i.o. |
| LA PAZ     | 168.00     | 3.65   | n.i.o. | n.i.o. | n.i.o.  | n.i.o. | 165.33      | 3.59   | n.i.o.  | n.i.o. |
| COCHABAMBA | 170.00     | 3.70   | 170.00 | 3.70   | 170.00  | 3.70   | 170.00      | 3.70   | n.i.o.  | n.i.o. |
| SANTA CRUZ | n.i.o.     | n.i.o. | n.i.o. | n.i.o. | 200.00  | 4.35   | 160.00      | 3.48   | n.i.o.  | n.i.o. |
| ORURO      | n.i.o.     | n.i.o. | 170.00 | 3.70   | n.i.o.  | n.i.o. | 170.00      | 3.70   | 180.00  | 3.91   |
| SUCRE      | n.i.o.     | n.i.o. | n.i.o. | n.i.o. | n.i.o.  | n.i.o. | 150.00      | 3.26   | 160.00  | 3.48   |
| TARIJA     | n.i.o.     | n.i.o. | n.i.o. | n.i.o. | n.i.o.  | n.i.o. | n.i.o.      | n.i.o. | 160.00  | 3.48   |
| POTOSI     | n.i.o.     | n.i.o. | n.i.o. | n.i.o. | n.i.o.  | n.i.o. | 170.00      | 3.70   | 187.50  | 4.08   |
| TRINIDAD   | n.i.o.     | n.i.o. | 215.00 | 4.67   | 220.00  | 4.78   | n.i.o.      | n.i.o. | n.i.o.  | n.i.o. |

De acuerdo al reporte de esta jornada bajó de precio el azúcar de la marca BELGICA en la ciudad de Santa Cruz debido a la competitividad con otras marcas y a la buena producción.

REFERENCIA:

Alza (Red) Baja (Green) Se mantiene (Yellow)

n.i.o.: No Ingreso Oferta

Fuente: OAP-MDRyT

## COMENTARIOS DE PRODUCTOS AGROPECUARIOS Y AGROINDUSTRIALES

**El Alto.** – Subió de precio; zanahoria de Mizque, Sucre, Parotani, Tomate de Perú debido a que ha aumentado la demanda, La carne de pollo marca PIO LINDO, SOFÍA hay poca oferta en el mercado solo de tamaño mediano y pequeño. Bajo de precio, tomate de Luribay se observó bastante la oferta de este producto en el mercado de abasto.

**La Paz.** – Subió de precio; por el ingreso de producto fresco. La papa huaycha o imilla mediana de Colomi, la papaya Salvietti mediana de Alto Beni, haba verde grande debido a que la producción está bajando. Bajo de precio; debido a la buena oferta del producto. La frutilla sin clasificar de Comarapa, el limón Tahití mediana de Alto Beni, la toronja Ruby red mediana de Riberalta, Tomate perita hibrida, zanahoria, carne de pollo SOFÍA, carne de cerdo esto se debe a que la demanda ha disminuido mínimamente, cebolla del Perú debido a que la oferta es buena de este producto.

**Cochabamba.** – Subió de precio; papa huaycha que ingreso de los diferentes municipios de Cochabamba debido a que se está comercializando solo con remanentes en el mercado. subió de precio limón tahití de Yapacani debido a que la demanda es mayor que la oferta. Bajo de precio la cebolla cabeza qué ingreso de Mizque dónde se registra que la demanda es menor y es por esta razón que desciende el precio e indicar que sólo se comercializa con remanentes.

**Santa Cruz.** – Subió de precio; El maní cáscara roja ha sufrido un ligero aumento ya que su oferta ha disminuido levemente ya que hay mayor oferta de otras variedades debido a que este estaría en una temporada productiva baja, cebolla cabeza debido que es producto recién cosechado de buena calidad, la cebolla mizqueña, papa desiré y papa huaycha ha llegado baja oferta, el arroz de segunda, aumento los precios del día pues llegaron cargas recién peladas con mayor valor comercial por ser recién llegadas. Bajo de precio; la carne de pollo es debido a la irregular oferta de aves y a la baja demanda del producto a causa de la inestabilidad en los precios, El azúcar GUABIRÁ por la competitividad de marcas y la buena producción de azúcar en el departamento, arveja verde porque la producción ha mejorado, cebolla verde, pimentón, vainita, lechuga crespa y lechuga arrepollada, de buena calidad y en buenas cantidades.

**Oruro.** – Subió de precio; La papa huaycha de Independencia y Colquiri, la cebolla verde de Cochabamba, el locoto de Colomi, el nabo de Cochabamba, la zanahoria de Mizque y Sucre indican que son efecto de granizadas. Bajo de precio; La arveja de Cochabamba y Colquiri, el haba de Cochabamba, el pimentón de Caranavi, la vainita de Colomi por llegar en buenos volúmenes para su comercialización.

**Sucre.** – Subió de precio; locoto y el zapallo de Cochabamba debido a la regular oferta que presentan de estos productos. Bajo de precio; haba de Cochabamba debido a la llegada en buena cantidad de este producto, la zanahoria proveniente de Potosí y Chuquisaca, la arveja de Cochabamba y Santa Cruz existiendo buena oferta.

**Tarija.** – Subió de precio; El Tomate perita hibrido de Entre Ríos, Padcaya y Bermejo debido a que se reportó una baja oferta en comparación a los días anteriores. Bajo de precio; la Arveja Verde de Entre Ríos y Uriondo, Cebolla Verde de Tarija, Villa de San Lorenzo y Uriondo, Papa Desiree de Padcaya y Bermejo como así también la lechuga crespa de Tarija y Villa de San Lorenzo, debido principalmente por una alta oferta de estos productos.

**Potosí.** – Subió de precio; La carne de pollo entero eviscerado ALG de Cochabamba, debido a la afección en la producción y estudio de mercado de la empresa avícola, La toronja de Tarija y Santa Cruz, por variación de precios. Bajo de precio; La arveja, la cebolla cola verde y la lechuga de Potosí y Tarija, plátano de La Paz y Cochabamba, carne de cerdo en gancho de Chuquisaca y Potosí, debido a la mejora de la oferta en el mercado mayorista.

**Trinidad.** – Subió de precio; la carne de pollo de SOFÍA los distribuidores de esta empresa dicen que les llevo para vender a ese precio.