

N° 0160

BOLETIN DIARIO DE PRECIOS MAYORISTA

Jueves, 18 de Julio de 2019

PRODUCTOS Y SUS CARACTERISTICAS	UNIDAD	EI ALTO			LA PAZ			COCHABAMBA			SANTA CRUZ			ORURO			TARIJA			SUCRE			POTOSI			COBIJA			TRINIDAD		
		17-07-19	18-07-19	VAR%	17-07-19	18-07-19	VAR%	17-07-19	18-07-19	VAR%	17-07-19	18-07-19	VAR%	17-07-19	18-07-19	VAR%	17-07-19	18-07-19	VAR%	17-07-19	18-07-19	VAR%	17-07-19	18-07-19	VAR%	17-07-19	18-07-19	VAR%	17-07-19	18-07-19	VAR%
TUBERCULOS - RAICES																															
Papa Desiree (Mediana)	@	45.00	45.00		47.50	47.50		51.11	51.11		33.67	35.67	5.94	44.44	44.44		39.38	39.38		38.00	38.00		35.00	35.00		n.i.a	n.i.a		49.00	49.00	
Papa Huaycha o Imilla (Mediana)	@	35.00	35.00		33.33	33.33		38.89	38.89		34.00	36.33	6.85	33.33	33.33		n.i.a	n.i.a		35.00	35.00		35.00	35.00		65.00	65.00		48.00	48.00	
Papa Holandesa (Mediana) IMPORTADO	@	57.78	57.78		55.56	55.56		n.i.a	n.i.a		n.i.a	n.i.a		53.00	53.00		n.i.a	n.i.a		n.i.a	n.i.a		n.i.a	n.i.a		55.00	55.00		n.i.a	n.i.a	
Papalisa Cáscara Roja o Amarilla (Mediana)	@	50.00	50.00		45.00	45.00		35.00	35.00		n.i.a	40.00		39.44	39.44		32.50	32.50		30.00	30.00		55.00	55.00		n.i.a	n.i.a		62.50	62.50	
Yuca (Mediano - Grande)	Kg	n.i.a	n.i.a		n.i.a	4.35		2.78	2.78		n.i.a	1.30		3.48	3.48		2.61	2.61		1.91	1.91		n.i.a	n.i.a		2.84	2.90	2.11	2.93	2.93	
HORTALIZAS																															
Ajo	@	131.25	131.25		150.00	150.00		120.00	120.00		110.00	110.00		120.00	120.00		90.00	90.00		87.50	87.50		75.00	75.00		157.50	157.50		147.50	147.50	
Ají en Vaina	@	n.i.a	n.i.a		n.i.a	n.i.a		312.50	312.50		318.33	318.33		n.i.a	n.i.a		250.00	250.00		150.00	150.00		230.00	230.00		n.i.a	n.i.a		442.50	442.50	
Ají en Vaina IMPORTADO	BOLSA @	350.00	350.00		375.00	375.00		325.00	325.00		340.00	340.00		345.00	345.00		300.00	300.00		n.i.a	n.i.a		n.i.a	n.i.a		n.i.a	n.i.a		385.00	385.00	
Arveja Verde (Mediana)	@	100.00	130.00	30.00	90.00	100.00	11.11	90.00	90.00		65.00	65.00		80.00	90.00	12.50	98.75	95.00	-3.80	75.00	75.00		90.00	95.00	5.56	102.50	97.50	-4.88	120.00	120.00	
Cebolla Verde (sin clasificar)	Kg	2.83	2.83		3.26	3.04	-6.75	2.61	2.78	6.51	2.96	2.96		2.90	2.90		2.07	2.07		3.48	3.48		3.26	3.26		n.i.a	n.i.a		3.04	3.04	
Cebolla cabeza (Mediana)	Kg	3.48	3.13	-10.06	3.83	3.57	-6.79	3.42	3.70	8.19	3.26	3.13	-3.99	4.13	4.35	5.33	3.04	3.04		3.37	3.37		3.80	3.80		n.i.a	n.i.a		5.13	5.13	
Cebolla cabeza (Mediana) IMPORTADO	Kg	4.35	4.25	-2.30	4.22	4.25	0.71	n.i.a	n.i.a		n.i.a	n.i.a		4.06	4.06		n.i.a	n.i.a		n.i.a	n.i.a		n.i.a	n.i.a		4.78	4.78		n.i.a	n.i.a	
Haba Verde Grande	@	n.i.a	49.00		47.50	50.00	5.26	40.00	45.00	12.50	37.67	37.67		45.00	45.00		50.00	50.00		60.00	60.00		55.00	55.00		102.50	102.50		119.50	119.50	
Locoto (Mediano)	Kg	5.22	6.30	20.69	6.52	6.52		4.78	4.78		5.22	5.22		3.91	5.00	27.88	6.09	6.09		4.89	5.22	6.75	4.35	4.35		n.i.a	n.i.a		5.22	5.22	
Maiz Choclo (Mediano)	100 unid.	n.i.a	126.66		175.00	175.00		170.00	170.00		145.00	145.00		150.00	160.00	6.67	n.i.a	n.i.a		180.00	180.00		n.i.a	n.i.a		n.i.a	n.i.a		n.i.a	n.i.a	
Nabo (Mediano)	@	26.50	27.78	4.83	31.11	31.11		30.00	30.00		23.00	23.00		25.00	25.00		14.38	14.38		n.i.a	n.i.a		28.00	28.00		82.50	82.50		50.50	50.50	
Pimentón Californiano (sin clasificar)	Kg	n.i.a	n.i.a		6.09	6.09		5.65	5.65		3.73	3.73		6.52	6.96	6.75	3.59	3.70	3.06	5.22	4.78	-8.43	6.52	6.52		n.i.a	n.i.a		11.09	11.09	
Tomate Perita Híbrido (Mediano)	Kg	2.54	2.93	15.35	2.93	2.93		3.96	4.18	5.56	1.59	1.59		3.42	3.42		2.93	2.93		2.69	2.93	8.92	2.69	2.93	8.92	n.i.a	n.i.a		2.69	2.69	
Tomate Perita Híbrido (Mediano) IMPORTADO	Kg	2.93	2.93		3.30	3.30		n.i.a	n.i.a		n.i.a	n.i.a		n.i.a	n.i.a		n.i.a	n.i.a		n.i.a	n.i.a		n.i.a	n.i.a		4.64	4.64		n.i.a	n.i.a	
Vainita Blanca Arbustiva (sin clasificar)	Kg	n.i.a	n.i.a		7.39	7.39		7.61	7.83	2.89	5.65	5.65		5.65	5.87	3.89	5.43	5.43		5.65	6.09	7.79	6.52	6.96	6.75	8.91	8.48	-4.83	7.83	7.83	
Zanahoria (sin clasificar)	Kg	2.39	2.30	-3.77	2.75	2.67	-2.91	2.51	2.56	1.99	3.22	3.22		2.48	2.48		2.72	2.72		3.09	3.00	-2.91	2.61	2.72	4.21	5.65	5.65		5.22	5.22	
Zapallo .	Kg	1.74	1.74		2.07	2.07		1.85	1.85		1.52	1.52		2.61	2.61		2.17	2.17		1.41	1.41		1.96	1.96		n.i.a	n.i.a		3.91	3.91	

REFERENCIA:

■ Alza ■ Baja ■ Se mantiene

n.i.o.: No Ingreso Oferta

Fuente: OAP-MDRyT

PRECIOS MAYORISTAS DE LA CARNE DE POLLO ENTERO EVISCERADO Y AZÚCAR BLANCO

18 DE JULIO DE 2019

CARNE DE POLLO — AGENCIA

CIUDAD	SOFÍA	IMBA	ALG	PIO RICO	PROMEDIO
EI ALTO	12.00	12.00	n.i.o.	11.50	11,83
LA PAZ	12.27	12.25	n.i.o.	11.65	12,06
COCHABAMBA	13.00	12.00	12.00	11.90	12,23
SANTA CRUZ	13.00	13.00	n.i.o.	n.i.o.	13,00
ORURO	12.30	12.00	12.30	12.20	12,20
SUCRE	n.i.o.	12.50	n.i.o.	11.30	11,90
POTOSI	n.i.o.	11.50	12.00	n.i.o.	11,75
TRINIDAD	12.50	n.i.o.	n.i.o.	n.i.o.	12,50

En esta jornada subió de precio de la carne de pollo entero eviscerado en las ciudades de El Alto, La Paz, Santa Cruz y Trinidad de las marcas PIO RICO, SOFIA e IMBA debido a pausas productivas impuestas por el sector avícola en las zonas de producción y a precios establecidos para las otras ciudades desde su lugar de origen.

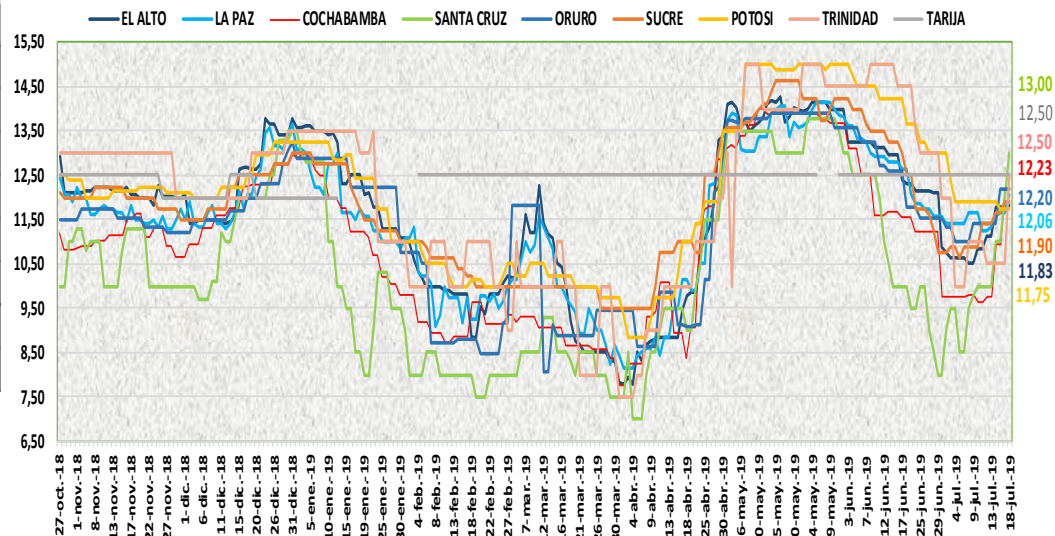

18 DE JULIO DE 2019

AZUCAR BLANCO — MARCAS

CIUDAD	LA BELGICA		UNAGRO		GUABIRÁ		SAN AURELIO		BERMEJO	
	Bs/qq	Bs/Kg	Bs/qq	Bs/Kg	Bs/qq	Bs/Kg	Bs/qq	Bs/Kg	Bs/qq	Bs/Kg
EI ALTO	163.33	3.55	n.i.o.	n.i.o.	n.i.o.	n.i.o.	160.00	3.48	n.i.o.	n.i.o.
LAPAZ	160.00	3.48	n.i.o.	n.i.o.	n.i.o.	n.i.o.	155.00	3.37	n.i.o.	n.i.o.
COCHABAMBA	150.00	3.26	150.00	3.26	150.00	3.26	150.00	3.26	n.i.o.	n.i.o.
SANTA CRUZ	n.i.o.	n.i.o.	n.i.o.	n.i.o.	205.00	4.46	145.00	3.15	n.i.o.	n.i.o.
ORURO	n.i.o.	n.i.o.	170.00	3.70	n.i.o.	n.i.o.	170.00	3.70	180.00	3.91
SUCRE	n.i.o.	n.i.o.	n.i.o.	n.i.o.	n.i.o.	n.i.o.	155.00	3.37	170.00	3.70
TARIJA	n.i.o.	n.i.o.	n.i.o.	n.i.o.	n.i.o.	n.i.o.	n.i.o.	n.i.o.	160.00	3.48
POTOSI	n.i.o.	n.i.o.	n.i.o.	n.i.o.	n.i.o.	n.i.o.	150.00	3.26	175.00	3.80
TRINIDAD	n.i.o.	n.i.o.	215.00	4.67	220.00	4.78	n.i.o.	n.i.o.	n.i.o.	n.i.o.

En esta jornada subió de precio el azúcar blanco en la ciudad de Cochabamba de las marcas LA BELGICA y SAN AURELIO debido a que la demanda es mayor que la oferta.

REFERENCIA:

Alza (Red) Baja (Green) Se mantiene (Yellow)

n.i.o.: No Ingreso Oferta

Fuente: OAP-MDRyT

COMENTARIOS DE PRODUCTOS AGROPECUARIOS Y AGROINDUSTRIALES

El Alto. - Subieron de precio; la arveja blanca por la escasa oferta en el mercado, ingreso de Inquisivi muy poco, el locoto de Illimani, Inquisivi y Charasani, el tomate de Sapahaqui, Luribay para hoy se vio poca oferta y no hay tomate de Tarija, carne de pollo de marca PIO LINDO por nivelación de precios con otras marcas. Nota. - No se encontró el pimentón y la vainita el mercado se vio casi vacío por el frío y la nevada, hoy se observó zanahoria de Perú hay bastante la oferta en el mercado.

La Paz. - Subieron de precio; la carne de pollo de la SOFÍA esto se debe más que todo por la especulación ya que no se tuvo ganancias como se lo esperaba en los feriados y PIO RICO por ser producto fresco y al incremento en su demanda, la arveja de Sorata, el haba de Copacabana esto es por ser productos frescos. Bajaron de precio; la cebolla de cola verde de Sapahaqui, la cebolla de Mizque, la zanahoria de Mizque y Vizcachani esto es por la baja oferta y al buen abastecimiento de estos productos en los mercados. Nota. - Hoy ingreso zanahoria de Parotani de buena calidad y la yuca grande de Alto Beni.

Cochabamba. - Subieron de precio; el azúcar blanco de las marcas SAN AURELIO y BÉLGICA de Santa Cruz debido a que la demanda es mayor que la oferta en el mercado, la cebolla verde de Sacaba y Quillacollo, cebolla cabeza de Mizque y Sipe Sipe y zanahoria de Capinota, Sipe Sipe y Mizque ya que hoy no ingresó y solo se comercializa con remanentes y es por esta razón la demanda es mayor; así también el haba, tomate y vainita presentan un incremento en los precios ya que el abastecimiento es moderado.

Santa Cruz. - Subieron de precio; la carne de pollo se encuentra baja por la pausa productiva impuesta por el sector avícola a causa de la crisis económica que atraviesa el sector, la papa desiré de Comarapa y Pocona ya que está llegando muy poca cantidad y la papa huaycha de Arani, Pojo y Totorá están llegando de buena calidad.

Oruro. - Subieron de precio; la arveja de Cochabamba, la cebolla cabeza de Mizque, el locoto de Colomi, el maíz choclo de Luribay, el pimentón de Carenaba, la vainita de Colomi por bajar la oferta se espera que mejore la oferta con la llegada de productos para la feria semanal.

Sucre. - Subieron de precio; el locoto de Colomi debido a la regular oferta que se encuentra, el tomate procedente de Tarija, Cochabamba y Saipina por la poca cantidad que llego, la vainita de Mairana y Mizque debido a la baja oferta. Bajaron de precio; el pimentón de Mairana y Mizque, la zanahoria de Betanzos y Yampare, el limón sutil de Icla por la buena oferta de estos productos. Nota. - Ingresó sandía de Santa Cruz.

Tarija. - Subieron de precio; el pimentón californiano procedente de Entre Ríos, Villa de San Lorenzo y Bermejo esto debido a la poca oferta del mismo, la piña pucallpa procedente de Santa Cruz debido a normalidad. Bajó de precio; la arveja verde de Padcaya y Bermejo debido a que incremento la llegada de este producto lo que provocó la baja de este producto.

Potosí. - Subieron de precio; la carne de cerdo en gancho de Chuquisaca y Potosí, la arveja de La Paz, Tarija y Santa Cruz, el tomate de Tarija, la vainita de Betanzos y Colomi, la zanahoria de Betanzos y Las Carreras debido a la reducción en su oferta y al ingreso con nuevos precios y especulación en el mercado. Bajo de precio; la mandarina encoré de Yapacani debido a la mejora de la oferta.

Cobija. - Subió de precio; la yuca de Brasil (Epitaciolandia) y municipios cercanos a Cobija (Bella Flor-Porvenir-Filadelfia) debido a una oferta baja en relación a la demanda, se espera que hoy por la tarde noche se tenga arribo del producto a los centros de abasto. Bajaron de precio; la arveja verde, la vainita blanca arbustiva de Perú (Puerto Maldonado) esto para acabar con producto que estuvo durante la semana presente, para renovarlo con producto fresco que estaría arribando en la jornada de tarde noche de hoy.

Trinidad. - Subió de precio: la carne de pollo de SOFIA llegaron así desde el lugar de origen el abastecimiento es normal hay en todas las ventas de la ciudad. Bajo de precio: la sandía los más grandes se mantienen de precio, los pequeños bajaron su precio por quintal que ingresa es del municipio de San Andrés específicamente de los distritos 3-4 - 5 de la zona más productora del Departamento del Beni.