

N° 0238

BOLETIN DIARIO DE PRECIOS MAYORISTA

Viernes, 18 de Octubre de 2019

PRODUCTOS Y SUS CARACTERISTICAS	UNIDAD	EI ALTO			LA PAZ			COCHABAMBA			SANTA CRUZ			ORURO			TARIJA			SUCRE			POTOSI			COBIJA			TRINIDAD		
		17-10-19	18-10-19	VAR%	17-10-19	18-10-19	VAR%	17-10-19	18-10-19	VAR%	17-10-19	18-10-19	VAR%	17-10-19	18-10-19	VAR%	17-10-19	18-10-19	VAR%	17-10-19	18-10-19	VAR%	17-10-19	18-10-19	VAR%	17-10-19	18-10-19	VAR%	17-10-19	18-10-19	VAR%
TUBERCULOS - RAICES																															
Papa Desiree (Mediana)	@	53.96	52.50	-2.71	53.75	53.75		60.56	60.56		45.50	45.50		50.00	50.00		42.50	42.50		47.50	46.00	-3.16	52.50	52.50		n.i.o.	n.i.o.		62.50	62.50	
Papa Huaycha o Imilla (Mediana)	@	55.56	55.56		60.00	60.00		63.33	63.33		49.00	49.50	1.02	60.00	58.89	-1.85	n.i.o.	n.i.o.		62.50	62.50		62.50	62.50		75.00	80.00	6.67	58.00	58.00	
Papa Holandesa (Mediana) IMPORTADO	@	53.33	53.33		53.89	53.89		n.i.o.	n.i.o.		55.00	55.00		55.56	55.56		n.i.o.	n.i.o.		n.i.o.	n.i.o.		n.i.o.	n.i.o.		60.00	60.00		n.i.o.	n.i.o.	
Papalisa Cáscara Roja o Amarilla (Mediana)	@	72.50	72.50		62.50	62.50		45.00	45.00		40.00	40.00		41.11	41.67	1.36	n.i.o.	n.i.o.		70.00	70.00		65.00	65.00		n.i.o.	n.i.o.		67.50	67.50	
Yuca (Mediano - Grande)	Kg	2.83	2.83		3.04	3.04		3.30	3.30		1.47	1.47		3.91	3.91		n.i.o.	n.i.o.		2.70	2.70		n.i.o.	n.i.o.		2.61	2.61		3.91	3.91	
HORTALIZAS																															
Ajo	@	170.00	170.00		185.00	185.00		137.50	137.50		130.00	130.00		n.i.o.	n.i.o.		150.00	162.50	8.33	150.00	150.00		110.00	110.00		172.50	172.50		147.50	147.50	
Ají en Vaina	@	n.i.o.	n.i.o.		n.i.o.	n.i.o.		287.50	287.50		318.33	318.33		n.i.o.	n.i.o.		250.00	250.00		162.50	162.50		230.00	230.00		n.i.o.	n.i.o.		442.50	442.50	
Ají en Vaina IMPORTADO	BOLSA @	350.00	350.00		345.00	345.00		312.50	312.50		340.00	340.00		355.00	355.00		300.00	300.00		n.i.o.	n.i.o.		n.i.o.	n.i.o.		n.i.o.	n.i.o.		385.00	385.00	
Arveja Verde (Mediana)	@	82.50	100.00	21.21	85.00	90.50	6.47	55.00	55.00		52.50	50.00	-4.76	80.00	80.00		40.00	40.00		80.00	80.00		65.00	70.00	7.69	107.50	112.50	4.65	132.00	132.00	
Cebolla Verde (sin clasificar)	Kg	1.96	1.96		2.61	2.61		1.91	1.91		2.13	1.87	-12.21	2.17	2.03	-6.45	1.30	1.30		2.17	3.04	40.09	3.48	3.26	-6.32	n.i.o.	n.i.o.		3.15	3.15	
Cebolla cabeza (Mediana)	Kg	2.42	2.42		2.66	2.55	-4.14	2.17	2.39	10.14	2.26	1.87	-17.26	2.83	2.83		1.30	1.30		1.96	1.85	-5.61	2.88	2.72	-5.56	n.i.o.	n.i.o.		2.61	2.61	
Cebolla cabeza (Mediana) IMPORTADO	Kg	2.71	2.71		2.90	2.90		n.i.o.	n.i.o.		n.i.o.	n.i.o.		n.i.o.	n.i.o.		n.i.o.	n.i.o.		n.i.o.	n.i.o.		n.i.o.	n.i.o.		4.35	4.35		3.30	3.30	
Haba Verde Grande	@	40.00	40.00		60.00	60.00		30.00	30.00		50.00	40.00	-20.00	40.00	40.00		12.50	12.50		40.00	32.50	-18.75	32.50	30.00	-7.69	100.00	105.00	5.00	135.00	135.00	
Locoto (Mediano)	Kg	n.i.o.	7.83		7.83	7.83		5.91	5.65	-4.40	3.80	3.80		6.96	5.22	-25.00	6.09	6.09		5.65	5.98	5.84	6.30	6.30		n.i.o.	n.i.o.		5.43	5.43	
Maíz Choclo (Mediano)	100 unid.	140.00	180.00	28.57	166.67	163.33	-2.00	190.00	190.00		160.00	160.00		n.i.o.	n.i.o.		n.i.o.	n.i.o.		n.i.o.	n.i.o.		n.i.o.	n.i.o.		n.i.o.	n.i.o.		n.i.o.	n.i.o.	
Nabo (Mediano)	@	30.00	35.00	16.67	n.i.o.	30.07		30.00	30.00		25.00	26.00	4.00	30.83	30.83		15.00	15.00		n.i.o.	n.i.o.		35.00	35.00		82.50	82.50		52.50	52.50	
Pimentón Californiano (sin clasificar)	Kg	n.i.o.	5.22		7.83	7.83		8.26	8.26		4.06	4.06		11.74	9.57	-18.48	4.35	4.35		4.35	4.35		9.57	9.57		n.i.o.	n.i.o.		11.30	11.30	
Tomate Perita Híbrido (Mediano)	Kg	4.89	4.89		4.64	4.77	2.80	7.04	7.04		3.42	3.91	14.33	6.36	6.36		4.64	4.64		5.87	6.36	8.35	6.36	6.36		n.i.o.	n.i.o.		1.96	1.96	
Tomate Perita Híbrido (Mediano) IMPORTADO	Kg	5.87	5.13	-12.61	4.64	5.13	10.56	n.i.o.	n.i.o.		n.i.o.	n.i.o.		7.60	7.60		n.i.o.	n.i.o.		n.i.o.	n.i.o.		n.i.o.	n.i.o.		5.38	6.60	22.68	n.i.o.	n.i.o.	
Vainita Blanca Arbustiva (sin clasificar)	Kg	4.35	4.35		5.65	5.65		3.91	3.48	-11.00	3.48	2.61	-25.00	4.35	3.04	-30.11	5.43	4.57	-15.84	2.17	2.17		5.22	4.78	-8.43	9.35	10.00	6.95	11.48	11.48	
Zanahoria (sin clasificar)	Kg	1.63	1.63		1.93	2.13	10.36	2.17	2.13	-1.84	1.74	1.57	-9.77	2.17	2.17		1.96	1.52	-22.45	1.16	1.93	66.38	1.96	2.39	21.94	5.22	5.22		4.13	4.13	
Zapallo .	Kg	3.04	3.26	7.24	3.04	3.04		2.07	2.07		1.74	1.74		2.61	2.61		3.48	3.48		3.04	2.83	-6.91	3.15	3.15		n.i.o.	n.i.o.		3.70	3.70	

REFERENCIA:

■ Alza ■ Baja ■ Se mantiene n.i.o.: No Ingreso Oferta

Fuente: OAP-MDRyT

PRECIOS MAYORISTA DE PRODUCTOS AGROPECUARIOS Y AGROINDUSTRIALES

PRODUCTOS Y SUS CARACTERISTICAS	UNIDAD	EL ALTO			LA PAZ			COCHABAMBA			SANTA CRUZ			ORURO			TARIJA			SUCRE			POTOSI			COBIZA			TRINIDAD			
		17-10-19	18-10-19	VAR %	17-10-19	18-10-19	VAR %	17-10-19	18-10-19	VAR %	17-10-19	18-10-19	VAR %	17-10-19	18-10-19	VAR %	17-10-19	18-10-19	VAR %	17-10-19	18-10-19	VAR %	17-10-19	18-10-19	VAR %	17-10-19	18-10-19	VAR %	17-10-19	18-10-19	VAR %	
FRUTAS																																
Banana Cavendish (Mediana)	100 unid.	25.00	25.00		26.50	26.50		35.00	30.00	-14.29	45.00	45.00		35.00	35.00		42.00	42.00		36.50	36.50		42.50	42.50		70.00	65.00	-7.14	37.50	37.50		
Damasco (Mediano)	100 unid.	n.i.o.	67.67		n.i.o.	60.00		n.i.o.	n.i.o.		n.i.o.	n.i.o.		n.i.o.	n.i.o.		n.i.o.	n.i.o.		n.i.o.	n.i.o.		n.i.o.	n.i.o.		n.i.o.	n.i.o.		n.i.o.	n.i.o.		
Durazno (Mediano)	100 unid.	n.i.o.	85.00		n.i.o.	65.00		n.i.o.	n.i.o.		n.i.o.	n.i.o.		n.i.o.	n.i.o.		71.43	71.43		n.i.o.	n.i.o.		n.i.o.	n.i.o.		n.i.o.	n.i.o.		n.i.o.	n.i.o.		
Durazno (Mediano) IMPORTADO	100 unid.	n.i.o.	n.i.o.		n.i.o.	n.i.o.		n.i.o.	n.i.o.		n.i.o.	n.i.o.		n.i.o.	n.i.o.		n.i.o.	n.i.o.		n.i.o.	n.i.o.		n.i.o.	n.i.o.		n.i.o.	n.i.o.		n.i.o.	n.i.o.		
Fruítilla (sin clasificar)	CAJA 100 unid.	15.00	14.50	-3.33	12.00	12.00		10.00	10.00		12.22	12.22		n.i.o.	n.i.o.		15.50	15.50		11.50	11.50		n.i.o.	n.i.o.		n.i.o.	n.i.o.		n.i.o.	n.i.o.		
Limón Tahiti (Mediano)	100 unid.	n.i.o.	n.i.o.		n.i.o.	n.i.o.		70.00	60.00	-14.29	52.50	52.50		60.00	60.00		32.50	32.50		50.00	50.00		75.00	70.00	-6.67	n.i.o.	n.i.o.		50.00	50.00		
Limón Sutil (Mediano)	100 unid.	n.i.o.	n.i.o.		n.i.o.	n.i.o.		28.00	25.00	-10.71	n.i.o.	n.i.o.		n.i.o.	n.i.o.		n.i.o.	n.i.o.		27.50	27.50		37.50	37.50		47.50	47.50		50.00	50.00		
Mandarina Criolla (Mediana)	100 unid.	n.i.o.	n.i.o.		n.i.o.	n.i.o.		n.i.o.	n.i.o.		n.i.o.	n.i.o.		n.i.o.	n.i.o.		n.i.o.	n.i.o.		n.i.o.	n.i.o.		n.i.o.	n.i.o.		n.i.o.	n.i.o.		n.i.o.	n.i.o.		
Mandarina Japonesa (Mediano - Grande)	100 unid.	n.i.o.	n.i.o.		n.i.o.	n.i.o.		n.i.o.	n.i.o.		n.i.o.	n.i.o.		n.i.o.	n.i.o.		n.i.o.	n.i.o.		n.i.o.	n.i.o.		n.i.o.	n.i.o.		n.i.o.	n.i.o.		n.i.o.	n.i.o.		
Manga Manzana (Mediana)	100 unid.	n.i.o.	n.i.o.		200.00	200.00		n.i.o.	n.i.o.		n.i.o.	n.i.o.		n.i.o.	n.i.o.		n.i.o.	n.i.o.		n.i.o.	n.i.o.		n.i.o.	n.i.o.		n.i.o.	n.i.o.		n.i.o.	n.i.o.		
Manga Manzana (Mediana) IMPORTADO	CAJA 100 unid.	n.i.o.	n.i.o.		424.24	424.24		n.i.o.	n.i.o.		n.i.o.	n.i.o.		n.i.o.	n.i.o.		n.i.o.	n.i.o.		n.i.o.	n.i.o.		n.i.o.	n.i.o.		n.i.o.	n.i.o.		n.i.o.	n.i.o.		
Manzana (Mediana)	100 unid.	n.i.o.	n.i.o.		n.i.o.	n.i.o.		n.i.o.	n.i.o.		n.i.o.	n.i.o.		n.i.o.	n.i.o.		n.i.o.	n.i.o.		n.i.o.	n.i.o.		n.i.o.	n.i.o.		n.i.o.	n.i.o.		n.i.o.	n.i.o.		
Manzana Red Delicious Mapleado (Mediana) IMPORTADO	100 unid.	175.00	175.00		175.00	175.00		160.00	160.00		113.09	113.09		190.00	190.00		175.00	175.00		180.00	180.00		165.00	165.00		147.92	147.92		87.50	87.50		
Naranja Injerto (Mediano)	100 unid.	25.00	25.00		25.00	22.50	-10.00	32.00	35.00	9.38	38.00	40.00	5.26	35.00	35.00		30.00	30.00		n.i.o.	n.i.o.		37.50	35.00	-6.67	50.00	50.00		40.00	40.00		
Naranja Criolla (Mediana)	100 unid.	n.i.o.	n.i.o.		n.i.o.	n.i.o.		n.i.o.	n.i.o.		n.i.o.	n.i.o.		n.i.o.	n.i.o.		n.i.o.	n.i.o.		n.i.o.	n.i.o.		37.50	32.50	-13.33	n.i.o.	n.i.o.		n.i.o.	n.i.o.		
Palta Bacon (Mediano)	100 unid.	400.00	400.00		410.00	410.00		n.i.o.	n.i.o.		n.i.o.	n.i.o.		n.i.o.	n.i.o.		400.00	400.00		n.i.o.	n.i.o.		n.i.o.	n.i.o.		n.i.o.	n.i.o.		200.00	100.00	100.00	
Papaya Salvietti (Mediana)	100 unid.	620.00	620.00		610.00	610.00		650.00	650.00		300.00	300.00		650.00	650.00		500.00	500.00		600.00	600.00		675.00	625.00	-7.41	550.00	550.00		475.00	475.00		
Piña Pucallpa (Mediana)	100 unid.	540.00	540.00		543.33	510.00	-6.13	480.00	500.00	4.17	300.00	300.00		850.00	850.00		690.00	690.00		600.00	600.00		925.00	925.00		500.00	500.00		425.00	425.00		
Plátano (Mediano)	100 unid.	58.00	58.00		50.00	50.00		45.00	45.00		21.00	21.00		50.00	50.00		40.00	40.00		65.00	65.00		90.00	90.00		57.50	57.50		32.50	32.50		
Sandia (Mediano)	Kg.	2.61	2.61		2.28	2.28		2.07	2.07		1.09	1.09		1.96	1.96		1.74	1.74		2.17	2.17		2.17	2.17		1.96	1.96		3.21	3.21		
Toronja Ruby Red (Mediana)	100 unid.	100.00	100.00		n.i.o.	n.i.o.		120.00	120.00		50.00	60.00	20.00	n.i.o.	n.i.o.		n.i.o.	n.i.o.		75.00	90.00	20.00	n.i.o.	n.i.o.		n.i.o.	n.i.o.		n.i.o.	n.i.o.		
Uva Blanca	Kg.	n.i.o.	n.i.o.		n.i.o.	n.i.o.		n.i.o.	n.i.o.		n.i.o.	n.i.o.		n.i.o.	n.i.o.		n.i.o.	n.i.o.		n.i.o.	n.i.o.		n.i.o.	n.i.o.		n.i.o.	n.i.o.		n.i.o.	n.i.o.		
Uva Negra	Kg.	n.i.o.	n.i.o.		n.i.o.	n.i.o.		n.i.o.	n.i.o.		n.i.o.	n.i.o.		n.i.o.	n.i.o.		n.i.o.	n.i.o.		n.i.o.	n.i.o.		n.i.o.	n.i.o.		n.i.o.	n.i.o.		n.i.o.	n.i.o.		
Uva Negra IMPORTADO	Kg.	9.57	9.57		8.70	8.70		n.i.o.	11.30		9.57	9.57		n.i.o.	n.i.o.		n.i.o.	n.i.o.		n.i.o.	n.i.o.		n.i.o.	n.i.o.		14.13	14.13		n.i.o.	n.i.o.		
Uva Blanca IMPORTADO	Kg.	n.i.o.	n.i.o.		n.i.o.	n.i.o.		n.i.o.	16.52		12.17	12.17		n.i.o.	n.i.o.		n.i.o.	n.i.o.		n.i.o.	n.i.o.		n.i.o.	n.i.o.		n.i.o.	n.i.o.		23.48	n.i.o.	n.i.o.	
CARNES - HUEVOS																																
Carne de Pollo entero eviscerado	Kg.	13.73	13.26	-3.42	13.83	13.83		12.87	12.87		11.80	11.30	-4.24	13.18	13.18		13.50	13.50		12.90	13.00	0.78	14.00	14.00		13.50	13.50		15.00	15.00		
Carne de cerdo en gancho	Kg.	18.00	18.00		18.75	19.00	1.33	19.00	19.00		16.75	16.75		20.50	20.50		22.00	22.00		17.00	17.00		22.00	20.00	-9.09	23.00	23.00		18.50	18.50		
Carne de res en gancho	Kg.	21.50	21.50		21.50	21.50		20.23	20.23		18.25	18.25		24.00	24.00		22.25	22.25		22.75	22.75		20.67	20.67		17.25	17.25		16.50	16.50		
Huevo (Primera Calidad)	unid.	0.70	0.70		0.70	0.70		0.60	0.60		0.60	0.60		0.60	0.60		0.60	0.60		0.68	0.68		0.68	0.68		0.68	0.68		0.53	0.53		
Pacú	Kg.	n.i.o.	n.i.o.		40.00	40.00		24.00	24.00		25.00	25.00		30.00	30.00		n.i.o.	n.i.o.		n.i.o.	n.i.o.		n.i.o.	n.i.o.		24.50	24.50		30.00	30.00		
Pejerrey	Kg.	56.09	55.65	-0.78	57.83	57.83		50.00	50.00		n.i.o.	n.i.o.		54.43	54.43		n.i.o.	n.i.o.		n.i.o.	n.i.o.		n.i.o.	n.i.o.		n.i.o.	n.i.o.		n.i.o.	n.i.o.		
Surubí	Kg.	n.i.o.	n.i.o.		40.00	40.00		36.00	36.00		30.00	30.00		37.50	37.50		n.i.o.	n.i.o.		n.i.o.	n.i.o.		n.i.o.	n.i.o.		24.50	24.50		32.00	32.00		
Trucha	Kg.	26.96	26.96		30.00	30.00		35.00	35.00		n.i.o.	n.i.o.		31.30	31.30		n.i.o.	n.i.o.		n.i.o.	n.i.o.		n.i.o.	n.i.o.		n.i.o.	n.i.o.		n.i.o.	n.i.o.		

REFERENCIA: ■ Alza ■ Baja ■ Se mantiene n.i.o.: No Ingreso Oferta

Fuente: OAP-MDRyT

PRECIOS MAYORISTA DE PRODUCTOS AGROPECUARIOS Y AGROINDUSTRIALES

PRODUCTOS Y SUS CARACTERISTICAS	UNIDAD	EI ALTO			LA PAZ			COCHABAMBA			SANTA CRUZ			ORURO			TARIJA			SUCRE			POTOSI			COBIJA			TRINIDAD		
		17-10-19	18-10-19	VAR %	17-10-19	18-10-19	VAR %	17-10-19	18-10-19	VAR %	17-10-19	18-10-19	VAR %	17-10-19	18-10-19	VAR %	17-10-19	18-10-19	VAR %	17-10-19	18-10-19	VAR %	17-10-19	18-10-19	VAR %	17-10-19	18-10-19	VAR %	17-10-19	18-10-19	VAR %
GRANOS - AGROINDUSTRIALES																															
Aceite vegetal a granel	Lt.	7.50	7.50		7.28	7.28		7.63	7.63		7.25	7.25		7.50	7.50		n.i.o.	n.i.o.		7.00	7.00		7.50	7.50		n.i.o.	n.i.o.		9.00	9.00	
Aceite vegetal envasado	BIDON 900 cc.	10.25	10.25		9.91	9.91		10.42	10.42		9.16	9.16		10.50	10.50		9.30	9.30		10.50	10.50		10.25	10.25		n.i.o.	n.i.o.		6.98	6.98	
Aceite vegetal envasado IMPORTADO	BIDON 900 cc.	7.20	7.20		7.31	7.31		n.i.o.	n.i.o.		7.38	7.38		7.99	7.99		6.75	6.75		6.98	6.98		6.89	6.89		6.55	6.55		7.38	7.38	
Amaranto	46 Kg.	n.i.o.	n.i.o.		n.i.o.	n.i.o.		n.i.o.	n.i.o.		n.i.o.	n.i.o.		n.i.o.	n.i.o.		n.i.o.	n.i.o.		n.i.o.	n.i.o.		n.i.o.	n.i.o.		n.i.o.	n.i.o.		n.i.o.	n.i.o.	
Arroz de primera	qq.	303.33	303.33		311.67	311.67		285.00	285.00		286.25	286.25		290.00	290.00		300.00	300.00		265.00	265.00		280.00	280.00		n.i.o.	n.i.o.		175.00	175.00	
Arroz económico	qq.	200.00	200.00		215.00	215.00		207.50	207.50		162.50	162.50		220.00	220.00		180.00	180.00		180.00	180.00		200.00	200.00		n.i.o.	n.i.o.		147.50	147.50	
Arroz de segunda	qq.	262.50	262.50		260.00	260.00		250.00	250.00		235.00	235.00		250.00	250.00		210.00	210.00		245.00	245.00		240.00	240.00		n.i.o.	n.i.o.		155.00	155.00	
Arroz de primera IMPORTADO	qq.	213.90	213.90		200.00	200.00		230.00	230.00		245.33	245.33		230.00	230.00		202.40	202.40		220.80	220.80		n.i.o.	n.i.o.		222.33	222.33		268.33	268.33	
Azúcar blanco	qq.	155.00	151.67	-2.15	147.67	146.00	-1.13	145.00	145.00		150.00	150.00		170.00	170.00		160.00	160.00		150.00	150.00		157.50	157.50		n.i.o.	n.i.o.		217.50	217.50	
Azúcar blanco IMPORTADO	SACO qq.	n.i.o.	n.i.o.		n.i.o.	n.i.o.		n.i.o.	n.i.o.		n.i.o.	n.i.o.		n.i.o.	n.i.o.		n.i.o.	n.i.o.		n.i.o.	n.i.o.		n.i.o.	n.i.o.		157.17	157.17		n.i.o.	n.i.o.	
Café molido	Kg.	n.i.o.	n.i.o.		41.00	41.00		40.00	40.00		40.00	40.00		45.00	45.00		50.00	50.00		n.i.o.	n.i.o.		40.00	40.00		n.i.o.	n.i.o.		n.i.o.	n.i.o.	
Café en grano (Mediano)	qq.	n.i.o.	n.i.o.		n.i.o.	n.i.o.		n.i.o.	n.i.o.		n.i.o.	n.i.o.		n.i.o.	n.i.o.		3986.67	3986.67		n.i.o.	n.i.o.		n.i.o.	n.i.o.		n.i.o.	n.i.o.		n.i.o.	n.i.o.	
Cebada en grano	@	45.00	45.00		49.38	49.38		35.00	35.00		n.i.o.	n.i.o.		45.00	45.00		n.i.o.	n.i.o.		22.50	22.50		30.00	30.00		n.i.o.	n.i.o.		n.i.o.	n.i.o.	
Charque de llama	Kg.	54.00	54.00		n.i.o.	n.i.o.		68.00	68.00		n.i.o.	n.i.o.		120.00	120.00		n.i.o.	n.i.o.		165.00	165.00		110.00	110.00		n.i.o.	n.i.o.		n.i.o.	n.i.o.	
Chuña (Mediano)	qq.	352.50	352.50		365.00	365.00		370.00	370.00		400.00	400.00		320.00	320.00		490.00	490.00		560.00	560.00		470.00	470.00		n.i.o.	n.i.o.		n.i.o.	n.i.o.	
Fideo	@	75.00	75.00		75.00	75.00		70.00	70.00		74.00	74.00		78.00	78.00		75.00	75.00		70.00	70.00		67.50	67.50		90.00	90.00		75.00	75.00	
Frejol Negro (Mediano)	qq.	390.00	390.00		375.00	375.00		360.00	360.00		165.00	165.00		n.i.o.	n.i.o.		n.i.o.	n.i.o.		275.00	275.00		n.i.o.	n.i.o.		n.i.o.	n.i.o.		n.i.o.	n.i.o.	
Girasol (Pequeño color café rayado)	qq.	n.i.o.	n.i.o.		n.i.o.	n.i.o.		n.i.o.	n.i.o.		n.i.o.	n.i.o.		n.i.o.	n.i.o.		n.i.o.	n.i.o.		n.i.o.	n.i.o.		n.i.o.	n.i.o.		n.i.o.	n.i.o.		n.i.o.	n.i.o.	
Harina blanca	46 Kg.	175.00	175.00		176.33	176.33		174.80	174.80		193.20	193.20		n.i.o.	n.i.o.		n.i.o.	n.i.o.		n.i.o.	n.i.o.		n.i.o.	n.i.o.		n.i.o.	n.i.o.		215.00	215.00	
Harina blanca IMPORTADO	SACO 46 Kg.	161.00	161.00		163.30	163.30		161.00	161.00		165.60	165.60		170.20	170.20		165.60	165.60		161.00	161.00		165.60	165.60		201.48	201.48		174.80	174.80	
Leche fluida	BIDON 946 ml.	5.70	5.70		5.70	5.70		5.70	5.70		5.70	5.70		5.60	5.60		4.50	4.50		5.50	5.50		6.00	6.00		n.i.o.	n.i.o.		5.88	5.88	
Leche en polvo	LATA 2500 grs.	150.00	150.00		150.00	150.00		160.00	160.00		150.00	150.00		163.00	163.00		150.00	150.00		155.00	155.00		160.00	155.00	-3.13	165.00	165.00		166.25	166.25	
Manteca de cerdo IMPORTADO	LATA 17 Kg.	225.00	225.00		232.50	232.50		217.00	217.00		185.00	185.00		220.00	220.00		230.00	230.00		215.00	215.00		240.00	240.00		n.i.o.	n.i.o.		n.i.o.	n.i.o.	
Manteca vegetal	CAJA 17 Kg.	210.00	210.00		210.00	210.00		225.00	225.00		215.00	215.00		200.00	200.00		220.00	220.00		210.00	210.00		220.00	220.00		n.i.o.	n.i.o.		217.50	217.50	
Maní con cáscara rojo	qq.	351.67	351.67		360.00	360.00		430.00	430.00		350.00	350.00		457.50	457.50		400.00	400.00		370.00	370.00		420.00	420.00		n.i.o.	n.i.o.		n.i.o.	n.i.o.	
Maíz Blanco (Grande)	qq.	420.00	420.00		430.00	430.00		400.00	400.00		400.00	400.00		360.00	360.00		310.00	310.00		260.00	260.00		280.00	280.00		n.i.o.	n.i.o.		n.i.o.	n.i.o.	
Maíz amarillo duro	qq.	125.00	125.00		110.00	110.00		79.00	79.00		65.00	70.00	7.69	100.00	100.00		66.50	66.50		75.00	75.00		120.00	120.00		n.i.o.	n.i.o.		85.00	85.00	
Maíz amarillo duro IMPORTADO	qq.	n.i.o.	n.i.o.		n.i.o.	n.i.o.		n.i.o.	n.i.o.		70.00	72.00	2.86	n.i.o.	n.i.o.		n.i.o.	n.i.o.		n.i.o.	n.i.o.		n.i.o.	n.i.o.		82.80	82.80		n.i.o.	n.i.o.	
Quinua Real	qq.	780.00	780.00		785.00	785.00		700.00	700.00		n.i.o.	n.i.o.		490.00	490.00		n.i.o.	n.i.o.		n.i.o.	n.i.o.		680.00	680.00		n.i.o.	n.i.o.		n.i.o.	n.i.o.	
Sorgo	qq.	n.i.o.	n.i.o.		100.00	100.00		65.00	65.00		48.00	48.00		87.50	87.50		n.i.o.	n.i.o.		62.50	62.50		110.00	110.00		n.i.o.	n.i.o.		n.i.o.	n.i.o.	
Soya en grano	qq.	200.00	200.00		210.00	210.00		230.00	230.00		150.00	150.00		n.i.o.	n.i.o.		n.i.o.	n.i.o.		190.00	190.00		n.i.o.	n.i.o.		n.i.o.	n.i.o.		n.i.o.	n.i.o.	
Sésamo (Escobero)	qq.	n.i.o.	n.i.o.		n.i.o.	n.i.o.		780.00	780.00		n.i.o.	n.i.o.		n.i.o.	n.i.o.		n.i.o.	n.i.o.		n.i.o.	n.i.o.		n.i.o.	n.i.o.		n.i.o.	n.i.o.		n.i.o.	n.i.o.	
Trigo en grano	qq.	220.00	220.00		217.50	217.50		210.00	210.00		n.i.o.	n.i.o.		n.i.o.	n.i.o.		155.00	155.00		145.00	145.00		155.00	155.00		n.i.o.	n.i.o.		n.i.o.	n.i.o.	
Trigo pelado	qq.	250.00	250.00		275.00	275.00		340.00	340.00		270.00	270.00		315.00	315.00		245.00	245.00		215.00	215.00		320.00	320.00		n.i.o.	n.i.o.		n.i.o.	n.i.o.	
Tunta	qq.	840.00	840.00		1010.00	1010.00		730.00	730.00		640.00	640.00		1040.00	1040.00		960.00	960.00		n.i.o.	n.i.o.		n.i.o.	n.i.o.		n.i.o.	n.i.o.		n.i.o.	n.i.o.	
Tunta . IMPORTADO	50 Kg.	1150.00	1150.00		1130.00	1130.00		1010.00	1010.00		847.83	847.83		1200.00	1200.00		n.i.o.	n.i.o.		n.i.o.	n.i.o.		n.i.o.	n.i.o.		n.i.o.	n.i.o.		n.i.o.	n.i.o.	

Nota: El precio de pollo que se reflejan en el boletín diario correspondiente a la ciudad de Tarija, pertenece a la producción local.

REFERENCIA: ■ Alza ■ Baja ■ Se mantiene n.i.o.: No Ingreso Oferta

Fuente: OAP-MDRyT

PRECIOS MAYORISTAS DE LA CARNE DE POLLO ENTERO EVISCERADO Y AZÚCAR BLANCO

18 DE OCTUBRE DE 2019

CARNE DE POLLO — AGENCIA

CIUDAD	SOFÍA	IMBA	ALG	PIO RICO	PROMEDIO
EI ALTO	13.80	13.80	n.i.o.	12.18	13,26
LA PAZ	14.10	14.50	n.i.o.	12.90	13,83
COCHABAMBA	13.50	14.00	13.50	10.50	12,88
SANTA CRUZ	11.30	11.30	n.i.o.	n.i.o.	11,30
ORURO	13.00	14.00	13.00	12.70	13,18
SUCRE	n.i.o.	13.50	n.i.o.	12.50	13,00
POTOSI	n.i.o.	14.50	13.50	n.i.o.	14,00
TRINIDAD	15.00	n.i.o.	n.i.o.	n.i.o.	15,00

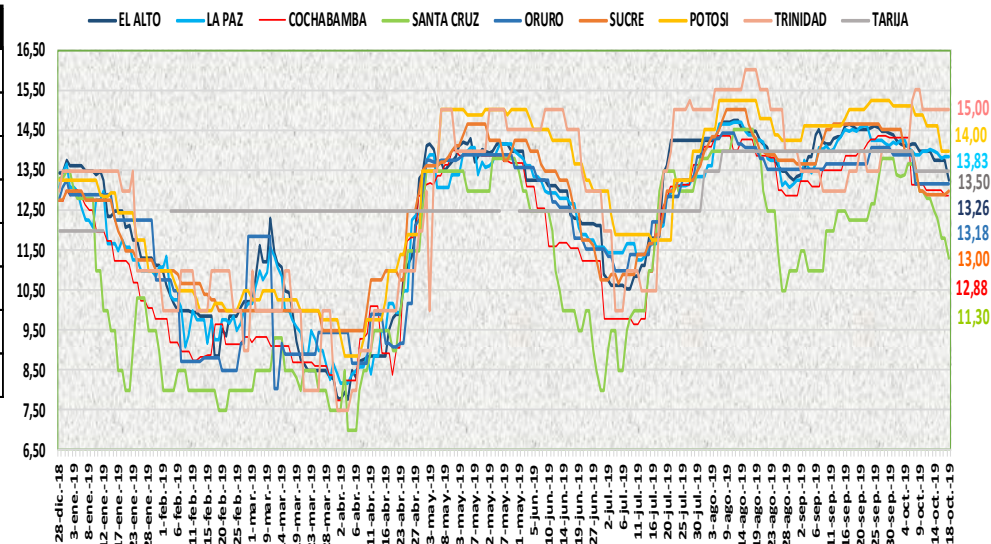

Durante esta jornada subió de precio la carne de pollo entero eviscerado en la ciudad de Sucre de la marca IMBA debido a la regular oferta. Bajó de precio en las ciudades de El Alto, Santa Cruz y Sucre de las marcas SOFIA, IMBA y PIO RICO debido al buen abastecimiento de pollo desde las zonas productoras.

18 DE OCTUBRE DE 2019

AZUCAR BLANCO — MARCAS

CIUDAD	LA BELGICA		UNAGRO		GUABIRÁ		SAN AURELIO		BERMEJO	
	Bs/qq	Bs/Kg	Bs/qq	Bs/Kg	Bs/qq	Bs/Kg	Bs/qq	Bs/Kg	Bs/qq	Bs/Kg
EI ALTO	160.00	3.48	n.i.o.	n.i.o.	n.i.o.	n.i.o.	151.67	3.30	n.i.o.	n.i.o.
LA PAZ	160.00	3.48	n.i.o.	n.i.o.	n.i.o.	n.i.o.	146.00	3.17	n.i.o.	n.i.o.
COCHABAMBA	145.00	3.15	150.00	3.26	170.00	3.70	145.00	3.15	n.i.o.	n.i.o.
SANTA CRUZ	n.i.o.	n.i.o.	n.i.o.	n.i.o.	187.50	4.08	150.00	3.26	n.i.o.	n.i.o.
ORURO	n.i.o.	n.i.o.	170.00	3.70	n.i.o.	n.i.o.	170.00	3.70	180.00	3.91
SUCRE	n.i.o.	n.i.o.	n.i.o.	n.i.o.	n.i.o.	n.i.o.	150.00	3.26	160.00	3.48
TARIJA	n.i.o.	n.i.o.	n.i.o.	n.i.o.	n.i.o.	n.i.o.	n.i.o.	n.i.o.	160.00	3.48
POTOSI	n.i.o.	n.i.o.	n.i.o.	n.i.o.	n.i.o.	n.i.o.	157.50	3.42	177.50	3.86
TRINIDAD	n.i.o.	n.i.o.	215.00	4.67	220.00	4.78	n.i.o.	n.i.o.	n.i.o.	n.i.o.

De acuerdo al reporte de esta jornada bajó de precio el azúcar blanco en las ciudades de El Alto y La Paz de la marca SAN AURELIO debido a la variación de precios.

REFERENCIA:

Alza (Red) Baja (Green) Se mantiene (Yellow)

n.i.o.: No Ingreso Oferta

Fuente: OAP-MDRyT

COMENTARIOS DE PRODUCTOS AGROPECUARIOS Y AGROINDUSTRIALES

El Alto. – Subió de precio; la arveja de Palca-Araca, Cochabamba, Sorata, choclo, zapallo de Cochabamba y Inquisivi por aumento de la demanda en el mercado. Bajo de precio; Papa Desiré de Cochabamba, tomate de Tarija y de Luribay. Llego bastante la oferta al mercado, pero ha aumentado la demanda, tomate peruano, frutilla de Sacaba para esta jornada ingreso bastante oferta al mercado. La carne de pollo en sus diferentes marcas debido al aumento de la oferta. La marca PIO LINDO aumento considerablemente la oferta en el mercado. El azúcar SAN AURELIO es por la variación de precio en las tiendas donde se levantó la información. NOTA. - Hoy se reporta damasco se observó desde días anteriores la presencia de este producto.

La Paz. – Subió de precio; arveja verde de Palca y Cochabamba debido a que son más grandecitos y está teniendo una buena demanda, tomate perita de Sorata por el poco abastecimiento, zanahoria de Mizque y Parotani debido a que ha llegado, carne de cerdo en gancho, zapallo de Inquisivi debido al incremento de la demanda, tomate perita de Perú esto es debido a que la nacional no está abasteciendo lo suficiente al mercado. Bajo de Precio; cebolla cabeza de Mizque, maíz choclo de Illimani – Quiabaya, naranja injerta de Alto Beni, la piña Pucallpa mediana de Chimare debido a que está ingresando.

Cochabamba. – Subió de precio; la cebolla cabeza, naranja injerto y piña que ingreso del trópico de Cochabamba debido a que hoy se está comercializando solo con remanentes. Bajo de precio; locoto, vainita y zanahoria del valle bajo, banana del trópico de Cochabamba, limón sutil de Anzaldo y limón tahití de Yapacani debido a que tiene una buena oferta en el mercado. Nota. - ingreso uva peruana

Santa Cruz. – Subió de precio; tomate pera debido a que han cosechado muy poco, maíz amarillo duro debido a la disponibilidad del grano ya que el periodo de cosecha estaría finalizando. nabo, llego moderada oferta. Bajo de precio; arveja verde, cebolla verde h, cebolla cabeza de Mizque, Saipina y de Tarija, haba verde, vainita, lechuga arrepollada y lechuga crespa, zanahoria hay bastante cantidad y buena calidad. La sobreoferta de carne de pollo está provocando un descenso en los precios, las nuevas cargas han elevado considerablemente la oferta.

Oruro. – Subió de precio; La papa lisa de Colquiri por bajar la oferta. Bajo de precio; La papa huaycha de Independencia, la cebolla verde de Cochabamba, el, locoto de Colomi, el pimentón de Caranavi, la vainita de Colomi por llegar buenos volúmenes para su comercialización ya que es día de feria.

Sucre. – Subió de precio; la cebolla verde de Potosí y Chuquisaca, la zanahoria, debido a la baja oferta, tomate, locoto de Cochabamba debido a la baja demanda, lechuga de Chuquisaca por su calidad, carne de pollo IMBA de Cochabamba, toronja de Chuquisaca debido a la regular oferta. Bajo de precio; cebolla cabeza de Cochabamba, haba de Chuquisaca, papa desiré de Chuquisaca y Tarija zapallo debido a la buena oferta, lima de Santa Cruz debido a la baja demanda, carne de pollo PIO RICO de Cochabamba debido a la regular demanda.

Tarija. – Subió de precio; Ajo de Tomayapo, Tupiza, Cochabamba, lechuga arrepollada de Tarija, Villa de San Lorenzo debido al baja oferta y el caso de la lechuga por la alta demanda por parte de viajeros. Bajo de precio: Vainita blanca arbustiva de Entre Ríos, Padcaya y Cochabamba, zanahoria de Tarija, Villa de San Lorenzo y Las Carreras debido a un buen abastecimiento de estos productos.

Cobija. – Subió de precio; Papa huaycha de (Morochata) y Perú (Puerto Maldonado), arveja verde, haba verde y vainita blanca arbustiva de Perú (Puerto Maldonado) esto debido a la presencia de producto fresco, tomate perita híbrido de Perú (Puerto Maldonado) desde el lugar de origen del producto. Bajo de precio: banana Cavendish de los municipios cercanos a Cobija (Filadelfia-Porvenir) debido al arribo de productores en mayor cantidad. Ingreso al mercado por mayor: Uva Blanca de Perú (Puerto Maldonado) y Palta Bacon e los municipios cercanos a Cobija (Porvenir-Filadelfia).