

N° 0213

**BOLETIN DIARIO DE PRECIOS MAYORISTA**

Jueves, 19 de Septiembre de 2019

PRODUCTOS Y SUS CARACTERISTICAS	UNIDAD	EI ALTO			LA PAZ			COCHABAMBA			SANTA CRUZ			ORURO			TARIJA			SUCRE			POTOSI			COBIJA			TRINIDAD		
		18-09-19	19-09-19	VAR %	18-09-19	19-09-19	VAR %	18-09-19	19-09-19	VAR %	18-09-19	19-09-19	VAR %	18-09-19	19-09-19	VAR %	18-09-19	19-09-19	VAR %	18-09-19	19-09-19	VAR %	18-09-19	19-09-19	VAR %	18-09-19	19-09-19	VAR %			
<b>TUBERCULOS - RAICES</b>																															
Papa Desiree (Mediana)	@	47.50	47.50		43.33	43.33		61.11	61.11		41.25	41.25		43.33	43.33		37.50	37.50		40.00	40.00		47.50	47.50		n.i.o.	n.i.o.		65.00	65.00	
Papa Huaycha o Imilla (Mediana)	@	43.61	43.61		43.89	43.89		59.44	59.44		46.50	46.50		51.11	51.11		n.i.o.	n.i.o.		47.50	47.50		n.i.o.	45.63		65.00	65.00		65.00	65.00	
Papa Holandesa (Mediana) IMPORTADO	@	42.22	42.22		44.44	44.44		n.i.o.	n.i.o.		n.i.o.	n.i.o.		55.56	55.56		n.i.o.	n.i.o.		n.i.o.	n.i.o.		n.i.o.	n.i.o.		60.00	60.00		n.i.o.	n.i.o.	
Papalisa Cáscara Roja o Amarilla (Mediana)	@	50.00	50.00		45.00	45.00		40.00	40.00		33.50	35.00	4.48	38.89	38.89		35.00	35.00		47.50	47.50		60.00	60.00		n.i.o.	n.i.o.		67.50	67.50	
Yuca (Mediano - Grande)	Kg	3.04	3.04		n.i.o.	n.i.o.		3.04	3.04		1.58	1.58		5.22	5.22		3.26	3.48	6.75	2.61	2.61		n.i.o.	n.i.o.		2.61	2.61		3.15	3.15	
<b>HORTALIZAS</b>																															
Ajo	@	170.00	170.00		175.00	175.00		137.50	137.50		120.00	120.00		n.i.o.	n.i.o.		125.00	125.00		150.00	150.00		110.00	110.00		172.50	172.50		147.50	147.50	
Ají en Vaina	@	n.i.o.	n.i.o.		n.i.o.	n.i.o.		287.50	287.50		318.33	318.33		n.i.o.	n.i.o.		250.00	250.00		150.00	150.00		230.00	230.00		n.i.o.	n.i.o.		442.50	442.50	
Ají en Vaina IMPORTADO	BOLSA @	350.00	350.00		330.00	330.00		312.50	312.50		340.00	340.00		350.00	350.00		300.00	300.00		n.i.o.	n.i.o.		n.i.o.	n.i.o.		n.i.o.	n.i.o.		385.00	385.00	
Arveja Verde (Mediana)	@	90.00	90.00		105.00	105.00		85.00	80.00	-5.88	75.00	75.00		80.00	80.00		53.75	72.50	34.88	47.50	47.50		72.50	72.50		105.00	105.00		132.00	132.00	
Cebolla Verde (sin clasificar)	Kg	3.04	2.17	-28.62	2.61	2.72	4.21	2.09	2.09		2.26	2.26		2.17	2.17		1.41	1.41		2.61	2.17	-16.86	3.04	2.61	-14.14	n.i.o.	n.i.o.		3.15	3.15	
Cebolla cabeza (Mediana)	Kg	2.69	2.69		3.30	3.39	2.73	3.48	3.48		2.35	2.35		3.91	3.91		3.04	3.04		3.04	3.37	10.86	3.37	3.48	3.26	n.i.o.	n.i.o.		4.26	4.26	
Cebolla cabeza (Mediana) IMPORTADO	Kg	2.90	2.90		3.09	3.09		n.i.o.	n.i.o.		n.i.o.	n.i.o.		n.i.o.	n.i.o.		n.i.o.	n.i.o.		n.i.o.	n.i.o.		n.i.o.	n.i.o.		4.35	4.35		n.i.o.	n.i.o.	
Haba Verde Grande	@	76.50	60.00	-21.57	95.00	95.00		50.00	45.00	-10.00	40.00	40.00		60.00	65.00	8.33	50.00	40.00	-20.00	40.00	40.00		65.00	60.00	-7.69	102.50	100.00	-2.44	135.00	135.00	
Locoto (Mediano)	Kg	6.74	5.43	-19.44	6.96	7.39	6.18	3.48	3.48		3.64	3.60	-1.10	3.91	4.35	11.25	5.22	5.22		4.89	4.89		4.35	4.35		n.i.o.	n.i.o.		5.43	5.43	
Maíz Choclo (Mediano)	100 unid.	n.i.o.	156.90		205.00	205.00		180.00	180.00		160.00	160.00		180.00	180.00		n.i.o.	n.i.o.		240.00	240.00		n.i.o.	n.i.o.		n.i.o.	n.i.o.		n.i.o.	n.i.o.	
Nabo (Mediano)	@	27.22	27.78	2.06	31.67	31.67		25.00	25.00		23.00	23.00		30.00	30.00		12.50	12.50		n.i.o.	n.i.o.		32.50	30.00	-7.69	82.50	82.50		52.50	52.50	
Pimentón Californiano (sin clasificar)	Kg	n.i.o.	6.74		7.83	7.83		7.83	7.83		3.77	3.91	3.71	7.39	7.83	5.95	5.22	5.22		10.00	10.00		8.26	8.26		n.i.o.	n.i.o.		11.30	11.30	
Tomate Perita Híbrido (Mediano)	Kg	1.96	2.69	37.24	3.18	3.42	7.55	3.19	3.41	6.90	1.59	1.71	7.55	3.91	3.91		2.44	2.44		2.44	2.69	10.25	2.93	3.42	16.72	n.i.o.	n.i.o.		2.08	2.08	
Tomate Perita Híbrido (Mediano) IMPORTADO	Kg	2.27	2.93	29.07	3.42	3.42		n.i.o.	n.i.o.		n.i.o.	n.i.o.		n.i.o.	n.i.o.		n.i.o.	n.i.o.		n.i.o.	n.i.o.		n.i.o.	n.i.o.		4.64	4.64		n.i.o.	n.i.o.	
Vainita Blanca Arbustiva (sin clasificar)	Kg	n.i.o.	7.83		7.39	9.57	29.50	7.39	7.39		6.30	6.52	3.49	6.09	6.09		8.70	8.70		6.96	6.96		10.00	9.13	-8.70	9.13	8.91	-2.41	11.48	11.48	
Zanahoria (sin clasificar)	Kg	1.63	1.88	15.34	1.74	1.74		1.40	1.40		1.65	1.65		1.91	1.91		1.96	1.96		1.93	1.74	-9.84	2.28	2.17	-4.82	5.22	5.22		4.13	4.13	
Zapallo .	Kg	1.74	1.74		2.61	2.61		1.96	1.96		1.47	1.47		2.17	2.17		1.96	1.96		2.83	2.83		2.39	2.39		n.i.o.	n.i.o.		3.70	3.70	

REFERENCIA:

■ Alza ■ Baja ■ Se mantiene n.i.o.: No Ingreso Oferta

Fuente: OAP-MDRyT

# PRECIOS MAYORISTA DE PRODUCTOS AGROPECUARIOS Y AGROINDUSTRIALES

PRODUCTOS Y SUS CARACTERISTICAS	UNIDAD	EI ALTO			LA PAZ			COCHABAMBA			SANTA CRUZ			ORURO			TARJA			SUCRE			POTOSI			COBIJA			TRINIDAD		
		18-09-19	19-09-19	VAR %	18-09-19	19-09-19	VAR %	18-09-19	19-09-19	VAR %	18-09-19	19-09-19	VAR %	18-09-19	19-09-19	VAR %	18-09-19	19-09-19	VAR %	18-09-19	19-09-19	VAR %	18-09-19	19-09-19	VAR %	18-09-19	19-09-19	VAR %	18-09-19	19-09-19	VAR %
<b>FRUTAS</b>																															
Banana Cavendish (Mediana)	100 unid.	28.00	28.00		28.00	28.00		40.00	40.00		40.63	40.63		32.00	30.00	-6.25	42.00	42.00		39.00	39.00		40.00	40.00		70.00	70.00		37.50	37.50	
Damasco (Mediano)	100 unid.	n.i.o.	n.i.o.		n.i.o.	n.i.o.		n.i.o.	n.i.o.		n.i.o.	n.i.o.		n.i.o.	n.i.o.		n.i.o.	n.i.o.		n.i.o.	n.i.o.		n.i.o.	n.i.o.		n.i.o.	n.i.o.		n.i.o.	n.i.o.	
Durazno (Mediano)	100 unid.	n.i.o.	n.i.o.		n.i.o.	n.i.o.		n.i.o.	n.i.o.		n.i.o.	n.i.o.		n.i.o.	n.i.o.		n.i.o.	n.i.o.		n.i.o.	n.i.o.		n.i.o.	n.i.o.		n.i.o.	n.i.o.		n.i.o.	n.i.o.	
Durazno (Mediano) IMPORTADO	100 unid.	n.i.o.	n.i.o.		n.i.o.	n.i.o.		n.i.o.	n.i.o.		n.i.o.	n.i.o.		n.i.o.	n.i.o.		n.i.o.	n.i.o.		n.i.o.	n.i.o.		n.i.o.	n.i.o.		n.i.o.	n.i.o.		n.i.o.	n.i.o.	
Fruítilla (sin clasificar)	CAJA 100 unid.	n.i.o.	n.i.o.		12.50	12.50		10.00	10.00		12.22	12.22		n.i.o.	n.i.o.		18.00	18.00		16.50	16.50		n.i.o.	n.i.o.		n.i.o.	n.i.o.		n.i.o.	n.i.o.	
Limón Tahiti (Mediano)	100 unid.	49.00	49.00		40.00	40.00		70.00	70.00		65.00	65.00		50.00	50.00		27.50	27.50		75.00	65.00	-13.33	80.00	72.50	-9.38	n.i.o.	n.i.o.		50.00	50.00	
Limón Sutil (Mediano)	100 unid.	n.i.o.	n.i.o.		n.i.o.	n.i.o.		35.00	35.00		40.00	40.00		n.i.o.	n.i.o.		30.00	30.00		37.50	37.50		32.50	32.50		47.50	47.50		50.00	50.00	
Mandarina Criolla (Mediana)	100 unid.	n.i.o.	n.i.o.		n.i.o.	n.i.o.		n.i.o.	n.i.o.		n.i.o.	n.i.o.		n.i.o.	n.i.o.		20.00	20.00		n.i.o.	n.i.o.		n.i.o.	n.i.o.		55.00	55.00		n.i.o.	n.i.o.	
Mandarina Japonesa (Mediano - Grande)	100 unid.	n.i.o.	n.i.o.		n.i.o.	n.i.o.		n.i.o.	n.i.o.		n.i.o.	n.i.o.		n.i.o.	n.i.o.		29.50	29.50		n.i.o.	n.i.o.		n.i.o.	n.i.o.		80.00	80.00		40.00	40.00	
Manga Manzana (Mediana)	100 unid.	n.i.o.	n.i.o.		n.i.o.	n.i.o.		n.i.o.	n.i.o.		n.i.o.	n.i.o.		n.i.o.	n.i.o.		n.i.o.	n.i.o.		n.i.o.	n.i.o.		n.i.o.	n.i.o.		n.i.o.	n.i.o.		n.i.o.	n.i.o.	
Manga Manzana (Mediana) IMPORTADO	CAJA 100 unid.	n.i.o.	n.i.o.		n.i.o.	n.i.o.		n.i.o.	n.i.o.		n.i.o.	n.i.o.		n.i.o.	n.i.o.		n.i.o.	n.i.o.		n.i.o.	n.i.o.		n.i.o.	n.i.o.		n.i.o.	n.i.o.		n.i.o.	n.i.o.	
Manzana (Mediana)	100 unid.	n.i.o.	n.i.o.		n.i.o.	n.i.o.		n.i.o.	n.i.o.		n.i.o.	n.i.o.		n.i.o.	n.i.o.		n.i.o.	n.i.o.		n.i.o.	n.i.o.		n.i.o.	n.i.o.		n.i.o.	n.i.o.		n.i.o.	n.i.o.	
Manzana Red Delicious Mapleado (Mediana) IMPORTADO	100 unid.	170.00	170.00		165.00	165.00		160.00	160.00		110.83	110.83		190.00	190.00		190.00	190.00		180.00	180.00		150.00	150.00		147.92	147.92		87.50	87.50	
Naranja Injerto (Mediano)	100 unid.	31.00	31.00		29.00	29.00		25.00	25.00		20.00	20.00		35.00	35.00		25.00	25.00		45.00	45.00		n.i.o.	n.i.o.		50.00	50.00		40.00	40.00	
Naranja Criolla (Mediana)	100 unid.	25.00	25.00		20.00	20.00		n.i.o.	n.i.o.		28.00	28.00		35.00	35.00		26.50	26.50		35.00	35.00		30.00	30.00		50.00	50.00		n.i.o.	n.i.o.	
Palta Bacon (Mediano)	100 unid.	n.i.o.	n.i.o.		n.i.o.	n.i.o.		n.i.o.	n.i.o.		n.i.o.	n.i.o.		n.i.o.	n.i.o.		400.00	400.00		n.i.o.	n.i.o.		n.i.o.	n.i.o.		n.i.o.	n.i.o.		n.i.o.	n.i.o.	
Papaya Salvietti (Mediana)	100 unid.	625.00	616.67	-1.33	657.50	657.50		550.00	550.00		325.00	325.00		650.00	650.00		500.00	500.00		600.00	600.00		625.00	625.00		550.00	550.00		475.00	475.00	
Piña Pucallpa (Mediana)	100 unid.	540.00	540.00		540.00	540.00		500.00	500.00		300.00	300.00		900.00	800.00	-11.11	800.00	800.00		650.00	650.00		925.00	925.00		520.00	520.00		425.00	425.00	
Plátano (Mediano)	100 unid.	50.00	50.00		50.00	50.00		50.00	50.00		20.00	20.00		45.00	40.00	-11.11	40.00	40.00		50.00	50.00		65.00	65.00		57.50	57.50		30.00	30.00	
Sandia (Mediano)	Kg.	2.61	2.61		2.72	2.50	-8.09	2.07	2.07		1.09	1.09		2.83	2.17	-23.32	2.61	2.61		1.96	1.96		2.61	2.61		1.96	1.96		3.21	3.21	
Toronja Ruby Red (Mediana)	100 unid.	100.00	100.00		70.00	70.00		100.00	100.00		35.00	35.00		70.00	70.00		60.00	60.00		80.00	80.00		90.00	90.00		n.i.o.	n.i.o.		50.00	50.00	
Uva Blanca	Kg.	n.i.o.	n.i.o.		n.i.o.	n.i.o.		n.i.o.	n.i.o.		n.i.o.	n.i.o.		n.i.o.	n.i.o.		n.i.o.	n.i.o.		n.i.o.	n.i.o.		n.i.o.	n.i.o.		n.i.o.	n.i.o.		n.i.o.	n.i.o.	
Uva Negra	Kg.	n.i.o.	n.i.o.		n.i.o.	n.i.o.		n.i.o.	n.i.o.		n.i.o.	n.i.o.		n.i.o.	n.i.o.		n.i.o.	n.i.o.		n.i.o.	n.i.o.		n.i.o.	n.i.o.		n.i.o.	n.i.o.		n.i.o.	n.i.o.	
Uva Negra IMPORTADO	Kg.	9.78	9.78		n.i.o.	n.i.o.		n.i.o.	n.i.o.		9.57	9.57		n.i.o.	n.i.o.		n.i.o.	n.i.o.		n.i.o.	n.i.o.		n.i.o.	n.i.o.		15.00	14.78	-1.47	n.i.o.	n.i.o.	
Uva Blanca IMPORTADO	Kg.	n.i.o.	n.i.o.		n.i.o.	n.i.o.		n.i.o.	n.i.o.		12.17	12.17		n.i.o.	n.i.o.		n.i.o.	n.i.o.		n.i.o.	n.i.o.		n.i.o.	n.i.o.		n.i.o.	n.i.o.		n.i.o.	n.i.o.	
<b>CARNES - HUEVOS</b>																															
Carne de Pollo entero eviscerado	Kg.	14.60	14.50	-0.68	14.53	14.47	-0.41	13.87	13.87		12.25	12.25		13.68	13.68		14.00	14.00		14.65	14.65		15.00	15.00		13.50	13.50		13.50	13.50	
Carne de cerdo en gancho	Kg.	18.00	18.00		18.00	18.00		20.00	20.00		16.00	16.00		20.50	20.50		22.00	22.00		17.00	17.00		21.00	20.50	-2.38	23.00	23.00		18.50	18.50	
Carne de res en gancho	Kg.	21.50	21.50		21.50	21.50		20.23	20.23		19.00	19.00		24.00	24.00		22.25	22.25		22.75	22.75		21.00	21.00		17.25	17.25		16.50	16.50	
Huevo (Primera Calidad)	unid.	0.75	0.75		0.70	0.70		0.60	0.60		0.62	0.62		0.60	0.60		0.60	0.60		0.68	0.68		0.68	0.68		0.68	0.68		0.53	0.53	
Pacú	Kg.	n.i.o.	n.i.o.		40.00	40.00		24.00	24.00		25.00	25.00		30.00	30.00		n.i.o.	n.i.o.		n.i.o.	n.i.o.		n.i.o.	n.i.o.		24.50	24.50		27.00	27.00	
Pejerrey	Kg.	54.35	54.35		n.i.o.	n.i.o.		60.00	50.00	-16.67	n.i.o.	n.i.o.		54.43	54.43		n.i.o.	n.i.o.		n.i.o.	n.i.o.		n.i.o.	n.i.o.		n.i.o.	n.i.o.		n.i.o.	n.i.o.	
Surubí	Kg.	n.i.o.	n.i.o.		40.00	40.00		36.00	36.00		30.00	30.00		40.00	40.00		n.i.o.	n.i.o.		n.i.o.	n.i.o.		n.i.o.	n.i.o.		24.50	24.50		25.00	25.00	
Trucha	Kg.	26.09	26.09		31.30	31.30		35.00	35.00		n.i.o.	n.i.o.		31.30	31.30		n.i.o.	n.i.o.		n.i.o.	n.i.o.		n.i.o.	n.i.o.		n.i.o.	n.i.o.		n.i.o.	n.i.o.	

REFERENCIA:

■ Alza   
 ■ Baja   
 ■ Se mantiene   
 n.i.o.: No Ingreso Oferta

Fuente: OAP-MDRyT

# PRECIOS MAYORISTA DE PRODUCTOS AGROPECUARIOS Y AGROINDUSTRIALES

PRODUCTOS Y SUS CARACTERISTICAS	UNIDAD	EI ALTO			LA PAZ			COCHABAMBA			SANTA CRUZ			ORURO			TARIJA			SUCRE			POTOSI			COBIJA			TRINIDAD		
		18-09-19	19-09-19	VAR%	18-09-19	19-09-19	VAR%	18-09-19	19-09-19	VAR%	18-09-19	19-09-19	VAR%	18-09-19	19-09-19	VAR%	18-09-19	19-09-19	VAR%	18-09-19	19-09-19	VAR%	18-09-19	19-09-19	VAR%	18-09-19	19-09-19	VAR%	18-09-19	19-09-19	VAR%
<b>GRANOS - AGROINDUSTRIALES</b>																															
Aceite vegetal a granel	Lt.	7.50	7.50		7.40	7.40		7.63	7.63		7.25	7.25		7.50	7.50		n.i.o.	n.i.o.		7.00	7.00		7.50	7.50		n.i.o.	n.i.o.		9.00	9.00	
Aceite vegetal envasado	BIDON 900 cc.	10.25	10.25		9.91	9.91		10.42	10.42		9.16	9.16		10.50	10.50		9.30	9.30		10.50	10.50		10.25	10.25		n.i.o.	n.i.o.		6.98	6.98	
Aceite vegetal envasado IMPORTADO	BIDON 900 cc.	7.20	7.20		7.65	7.65		n.i.o.	n.i.o.		7.38	7.38		7.99	7.99		6.75	6.75		6.98	6.98		6.89	6.89		6.55	6.55		7.38	7.38	
Amaranto	46 Kg.	n.i.o.	n.i.o.		n.i.o.	n.i.o.		n.i.o.	n.i.o.		n.i.o.	n.i.o.		n.i.o.	n.i.o.		n.i.o.	n.i.o.		n.i.o.	n.i.o.		n.i.o.	n.i.o.		n.i.o.	n.i.o.		n.i.o.	n.i.o.	
Arroz de primera	qq.	303.33	303.33		311.67	311.67		280.00	280.00		281.25	281.25		290.00	290.00		300.00	300.00		265.00	265.00		280.00	280.00		n.i.o.	n.i.o.		185.00	185.00	
Arroz económico	qq.	200.00	200.00		215.00	215.00		207.50	207.50		168.75	168.75		220.00	220.00		180.00	180.00		180.00	180.00		200.00	200.00		n.i.o.	n.i.o.		162.50	162.50	
Arroz de segunda	qq.	262.50	262.50		260.00	260.00		250.00	250.00		228.75	228.75		250.00	250.00		210.00	210.00		245.00	245.00		240.00	240.00		n.i.o.	n.i.o.		170.00	170.00	
Arroz de primera IMPORTADO	qq.	213.90	213.90		210.00	210.00		230.00	230.00		249.17	249.17		230.00	230.00		202.40	202.40		220.80	220.80		n.i.o.	n.i.o.		214.67	214.67		276.00	276.00	
Azúcar blanco	qq.	170.00	170.00		165.33	165.33		170.00	170.00		160.00	160.00		170.00	170.00		160.00	160.00		150.00	150.00		170.00	170.00		n.i.o.	n.i.o.		217.50	217.50	
Azúcar blanco IMPORTADO	SACO qq.	n.i.o.	n.i.o.		n.i.o.	n.i.o.		n.i.o.	n.i.o.		n.i.o.	n.i.o.		n.i.o.	n.i.o.		n.i.o.	n.i.o.		n.i.o.	n.i.o.		n.i.o.	n.i.o.		157.17	157.17		n.i.o.	n.i.o.	
Café molido	Kg.	n.i.o.	n.i.o.		42.00	42.00		40.00	40.00		40.00	40.00		45.00	45.00		50.00	50.00		n.i.o.	n.i.o.		40.00	40.00		n.i.o.	n.i.o.		n.i.o.	n.i.o.	
Café en grano (Mediano)	qq.	n.i.o.	n.i.o.		n.i.o.	n.i.o.		n.i.o.	n.i.o.		n.i.o.	n.i.o.		n.i.o.	n.i.o.		3986.67	3986.67		n.i.o.	n.i.o.		n.i.o.	n.i.o.		n.i.o.	n.i.o.		n.i.o.	n.i.o.	
Cebada en grano	@	47.50	47.50		49.38	49.38		35.00	35.00		n.i.o.	n.i.o.		45.00	45.00		n.i.o.	n.i.o.		22.50	22.50		27.50	27.50		n.i.o.	n.i.o.		n.i.o.	n.i.o.	
Charque de llama	Kg.	54.00	54.00		n.i.o.	n.i.o.		68.00	68.00		n.i.o.	n.i.o.		120.00	120.00		n.i.o.	n.i.o.		165.00	165.00		110.00	110.00		n.i.o.	n.i.o.		n.i.o.	n.i.o.	
Chuña (Mediano)	qq.	352.50	352.50		365.00	365.00		370.00	370.00		400.00	400.00		320.00	320.00		490.00	490.00		560.00	560.00		470.00	470.00		n.i.o.	n.i.o.		815.00	815.00	
Fideo	@	75.00	75.00		75.00	75.00		70.00	70.00		74.00	74.00		78.00	78.00		75.00	75.00		70.00	70.00		67.50	67.50		90.00	90.00		75.00	75.00	
Frejol Negro (Mediano)	qq.	390.00	390.00		375.00	375.00		360.00	360.00		160.00	160.00		n.i.o.	n.i.o.		n.i.o.	n.i.o.		275.00	275.00		n.i.o.	n.i.o.		n.i.o.	n.i.o.		n.i.o.	n.i.o.	
Girasol (Pequeño color café rayado)	qq.	n.i.o.	n.i.o.		n.i.o.	n.i.o.		n.i.o.	n.i.o.		n.i.o.	n.i.o.		n.i.o.	n.i.o.		n.i.o.	n.i.o.		n.i.o.	n.i.o.		n.i.o.	n.i.o.		n.i.o.	n.i.o.		n.i.o.	n.i.o.	
Harina blanca	46 Kg.	170.00	170.00		176.33	176.33		174.80	174.80		193.20	193.20		n.i.o.	n.i.o.		n.i.o.	n.i.o.		n.i.o.	n.i.o.		n.i.o.	n.i.o.		n.i.o.	n.i.o.		215.00	215.00	
Harina blanca IMPORTADO	SACO 46 Kg.	161.00	161.00		161.00	161.00		165.60	165.60		172.50	172.50		165.60	165.60		165.60	165.60		170.20	170.20		167.14	167.14		202.40	202.40		174.80	174.80	
Leche fluida	BIDON 946 ml.	5.70	5.70		5.70	5.70		5.70	5.70		5.70	5.70		5.60	5.60		4.50	4.50		5.50	5.50		6.00	6.00		n.i.o.	n.i.o.		5.88	5.88	
Leche en polvo	LATA 2500 grs.	150.00	150.00		150.00	150.00		160.00	160.00		150.00	150.00		163.00	163.00		150.00	150.00		155.00	155.00		155.00	155.00		165.00	165.00		166.25	166.25	
Manteca de cerdo IMPORTADO	LATA 17 Kg.	210.00	210.00		227.50	227.50		217.00	217.00		185.00	185.00		220.00	220.00		230.00	230.00		215.00	215.00		240.00	240.00		n.i.o.	n.i.o.		n.i.o.	n.i.o.	
Manteca vegetal	CAJA 17 Kg.	215.00	215.00		212.00	212.00		225.00	225.00		215.00	215.00		200.00	200.00		220.00	220.00		210.00	210.00		220.00	220.00		n.i.o.	n.i.o.		217.50	217.50	
Maní con cáscara rojo	qq.	351.67	351.67		360.00	360.00		430.00	430.00		340.00	340.00		457.50	457.50		400.00	400.00		370.00	370.00		420.00	420.00		n.i.o.	n.i.o.		n.i.o.	n.i.o.	
Maíz Blanco (Grande)	qq.	385.00	385.00		390.00	390.00		400.00	400.00		460.00	460.00		360.00	360.00		310.00	310.00		240.00	240.00		280.00	280.00		n.i.o.	n.i.o.		n.i.o.	n.i.o.	
Maíz amarillo duro	qq.	125.00	125.00		117.50	117.50		78.00	78.00		65.00	65.00		95.00	95.00		65.00	65.00		75.00	75.00		120.00	120.00		85.10	85.10		85.00	85.00	
Maíz amarillo duro IMPORTADO	qq.	n.i.o.	n.i.o.		n.i.o.	n.i.o.		n.i.o.	n.i.o.		n.i.o.	n.i.o.		n.i.o.	n.i.o.		n.i.o.	n.i.o.		n.i.o.	n.i.o.		n.i.o.	n.i.o.		85.10	82.80	-2.70	n.i.o.	n.i.o.	
Quinua Real	qq.	780.00	780.00		785.00	785.00		750.00	750.00		n.i.o.	n.i.o.		555.00	490.00	-11.71	n.i.o.	n.i.o.		n.i.o.	n.i.o.		680.00	680.00		n.i.o.	n.i.o.		n.i.o.	n.i.o.	
Sorgo	qq.	n.i.o.	n.i.o.		100.00	100.00		65.00	65.00		45.00	45.00		87.50	87.50		n.i.o.	n.i.o.		62.50	62.50		100.00	110.00	10.00	n.i.o.	n.i.o.		n.i.o.	n.i.o.	
Soya en grano	qq.	200.00	200.00		210.00	210.00		230.00	230.00		150.00	150.00		n.i.o.	n.i.o.		n.i.o.	n.i.o.		190.00	190.00		n.i.o.	n.i.o.		n.i.o.	n.i.o.		n.i.o.	n.i.o.	
Sésamo (Escobero)	qq.	n.i.o.	n.i.o.		n.i.o.	n.i.o.		780.00	780.00		n.i.o.	n.i.o.		n.i.o.	n.i.o.		n.i.o.	n.i.o.		n.i.o.	n.i.o.		n.i.o.	n.i.o.		n.i.o.	n.i.o.		n.i.o.	n.i.o.	
Trigo en grano	qq.	220.00	220.00		217.50	217.50		210.00	210.00		n.i.o.	n.i.o.		n.i.o.	n.i.o.		155.00	155.00		145.00	145.00		155.00	155.00		n.i.o.	n.i.o.		n.i.o.	n.i.o.	
Trigo pelado	qq.	250.00	250.00		275.00	275.00		340.00	340.00		270.00	270.00		315.00	315.00		245.00	245.00		215.00	215.00		320.00	320.00		n.i.o.	n.i.o.		n.i.o.	n.i.o.	
Tunta	qq.	840.00	840.00		1010.00	1010.00		730.00	730.00		660.00	660.00		1040.00	1040.00		960.00	960.00		n.i.o.	n.i.o.		n.i.o.	n.i.o.		n.i.o.	n.i.o.		n.i.o.	n.i.o.	
Tunta . IMPORTADO	50 Kg.	1116.67	1116.67		1130.00	1130.00		1010.00	1010.00		847.83	847.83		1200.00	1200.00		n.i.o.	n.i.o.		n.i.o.	n.i.o.		n.i.o.	n.i.o.		n.i.o.	n.i.o.		n.i.o.	n.i.o.	

Nota: El precio de pollo que se reflejan en el boletín diario correspondiente a la ciudad de Tarija, pertenece a la producción local.

REFERENCIA: ■ Alza ■ Baja ■ Se mantiene n.i.o.: No Ingreso Oferta

**Fuente: OAP-MDRyT**

# PRECIOS MAYORISTAS DE LA CARNE DE POLLO ENTERO EVISCERADO Y AZÚCAR BLANCO

**19 DE SEPTIEMBRE DE 2019**

## CARNE DE POLLO — AGENCIA

CIUDAD	SOFÍA	IMBA	ALG	PIO RICO	PROMEDIO
EI ALTO	14.50	14.50	n.i.o.	14.50	14,50
LA PAZ	14.50	14.50	n.i.o.	14.40	14,47
COCHABAMBA	13.80	14.50	14.00	13.20	13,88
SANTA CRUZ	12.50	12.00	n.i.o.	n.i.o.	12,25
ORURO	14.00	14.00	13.50	13.20	13,68
SUCRE	n.i.o.	14.80	n.i.o.	14.50	14,65
POTOSI	n.i.o.	15.00	15.00	n.i.o.	15,00
TRINIDAD	13.50	n.i.o.	n.i.o.	n.i.o.	13,50

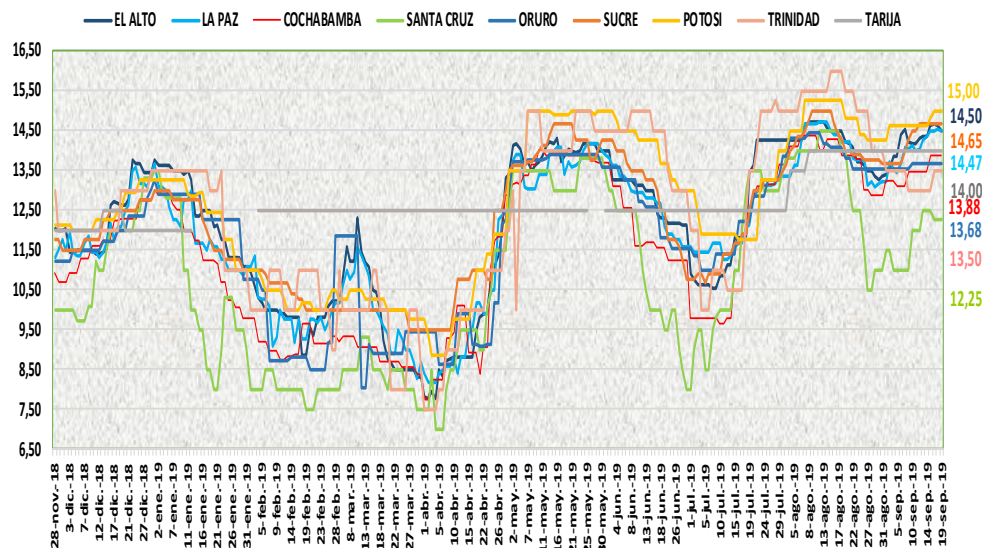

De acuerdo al reporte de esta jornada bajó de precio la carne de pollo entero eviscerado en las ciudades de El Alto y La Paz de las marcas IMBA, SOFIA y PIO RICO debido a que se esta comercializando pollo de tamaños pequeños y se ve normal abastecimiento en los centros de abasto.

**19 DE SEPTIEMBRE DE 2019**

## AZUCAR BLANCO — MARCAS

CIUDAD	LA BELGICA		UNAGRO		GUABIRÁ		SAN AURELIO		BERMEJO	
	Bs/qg	Bs/Kg	Bs/qg	Bs/Kg	Bs/qg	Bs/Kg	Bs/qg	Bs/Kg	Bs/qg	Bs/Kg
EI ALTO	168.00	3.65	n.i.o.	n.i.o.	n.i.o.	n.i.o.	170.00	3.70	n.i.o.	n.i.o.
LA PAZ	168.00	3.65	n.i.o.	n.i.o.	n.i.o.	n.i.o.	165.33	3.59	n.i.o.	n.i.o.
COCHABAMBA	170.00	3.70	170.00	3.70	170.00	3.70	170.00	3.70	n.i.o.	n.i.o.
SANTA CRUZ	n.i.o.	n.i.o.	n.i.o.	n.i.o.	200.00	4.35	160.00	3.48	n.i.o.	n.i.o.
ORURO	n.i.o.	n.i.o.	170.00	3.70	n.i.o.	n.i.o.	170.00	3.70	180.00	3.91
SUCRE	n.i.o.	n.i.o.	n.i.o.	n.i.o.	n.i.o.	n.i.o.	150.00	3.26	160.00	3.48
TARIJA	n.i.o.	n.i.o.	n.i.o.	n.i.o.	n.i.o.	n.i.o.	n.i.o.	n.i.o.	160.00	3.48
POTOSI	n.i.o.	n.i.o.	n.i.o.	n.i.o.	n.i.o.	n.i.o.	170.00	3.70	187.50	4.08
TRINIDAD	n.i.o.	n.i.o.	215.00	4.67	220.00	4.78	n.i.o.	n.i.o.	n.i.o.	n.i.o.

En esta jornada se mantiene estable el precio del azúcar blanco en sus diferentes marcas en las ocho ciudades capitales.

REFERENCIA:

Alza (Red) Baja (Green) Se mantiene (Yellow)

n.i.o.: No Ingreso Oferta

Fuente: OAP-MDRyT

## COMENTARIOS DE PRODUCTOS AGROPECUARIOS Y AGROINDUSTRIALES

**El Alto.** – Subió de precio; tomate De La Paz, Tarija, Cochabamba está llegando poca cantidad al mercado esto hace suba de precio el tomate del Perú, zapallo de Cochabamba, Inquisivi por baja oferta. Bajo de precio; haba verde de Palca la variedad es habilla hay buen abastecimiento, arveja, la carne de pollo marca IMBA es escasa la oferta, pero por reclamos de sus clientes bajo de precio.

**La Paz.** – Subió de precio; por el ingreso de producto fresco. La mandarina encoré mediano de Alto Beni, cebolla verde de Cochabamba, debido a que no hay mucha oferta, cebolla cabeza, locoto, tomate perita hibrido de Cochabamba, debido a que se la demanda es buena para estos productos, vainita blanca arbustiva debido a que la oferta es menor a la demanda. Bajo de precio; debido a la buena oferta del producto. La sandía mediana de Alto Beni, carne de pollo de la marca SOFÍA está llegando más pequeños de código 6 para su comercialización, PIO RICO está llegando a los distribuidores para su comercialización.

**Cochabamba.** – Subió de precio; tomate que ingreso de Saipina, Omereque, Mizque y trópico de Cochabamba debido a que la demanda es mayor que la oferta en el mercado. Bajo de precio; pejerrey de San Pedro de Tiquina, arveja verde de Tiraque y Sacaba, haba verde de Colomi en mayor cantidad debido a eso tiene una buena oferta.

**Santa Cruz.** – Subió de precio; Pimentón ha subido debido a que ha llegado moderada cantidad y de tamaños clasificados de buena calidad, tomate perita el productor ha vendido a un solo precio llegando de mediana maduración de origen de Pampa Grande, Los Negros y Mairana. Bajo de precio; Locoto debido a que ha llegado más cantidad de origen de los valles cruceños Vainita ha llegado moderada cantidad.

**Oruro.** – Subió de precio; El haba de Cochabamba, el locoto de Colomi, el pimentón de Caranavi por bajar la oferta. Bajo de precio; La banana de Alto Beni, la piña de Chimore, el plátano de Alto Beni, la sandía de Santa Cruz por existir buena oferta con la llegada de buenos volúmenes de las zonas de producción, La quinua de Caracollo baja levemente su precio por la buena oferta.

**Sucre.** – Subió de precio; la cebolla cabeza proveniente de Cochabamba, tomate que llega desde Tarija y Cochabamba por la buena demanda y regular oferta de este producto, la lima que llega en regular cantidad desde Santa Cruz. Bajo de precio; la cebolla verde y la zanahoria de Potosí y Chuquisaca, limón tahití debido a la regular demanda y buena oferta que tiene este producto proveniente de Santa Cruz

**Tarija.** – Subió de precio; Arveja verde (mediana) de procedencia de Entre Ríos y Uriondo debido a la baja oferta ya que no ingreso en las cantidades como en los anteriores días, así mismo la Yuca (mediana - grande) debido a que es muy escasa su oferta. Bajo de precio; haba verde (grande) de Uriondo, debido a que es mayor su oferta.

**Potosí.** – Subió de precio; La cebolla cabeza de Cochabamba y el tomate de Tarija, sorgo de Santa Cruz, debido a la variabilidad de precios y especulación en el mercado. Bajo de precio; La cebolla cola verde de Potosí y Tarija y el haba verde de Tarija y La Paz, el nabo y la vainita de Potosí, Cochabamba y Santa Cruz y la zanahoria de Las Carreras (Chuquisaca), limón Tahití de La Paz y Santa Cruz, carne de cerdo de Chuquisaca y potosí, debido a la buena oferta en el mercado mayorista. Los tubérculos mantienen sus precios estables, con un abastecimiento normal excepto de la papa huaycha con oferta baja en el mercado mayorista.

**Cobija.** – Bajo de precio; haba verde grande, vainita blanca arbustiva (sin clasificar) y uva negra provenientes de Perú (Puerto Maldonado) esto debido a que se quiere acabar el producto para renovarlo por otro fresco, maíz amarillo duro proveniente de Brasil (Epitaciolandia) esto debido a que la oferta se incrementó, ya que se abrió la frontera de Brasil para su ingreso, por la falta de oferta de producto local.