

N° 0188

BOLETIN DIARIO DE PRECIOS MAYORISTA

Miércoles 21 de Agosto de 2019

PRODUCTOS Y SUS CARACTERISTICAS	UNIDAD	EI ALTO			LA PAZ			COCHABAMBA			SANTA CRUZ			ORURO			TARIJA			SUCRE			POTOSI			COBIZA			TRINIDAD		
		20-08-19	21-08-19	VAR%	20-08-19	21-08-19	VAR%	20-08-19	21-08-19	VAR%	20-08-19	21-08-19	VAR%	20-08-19	21-08-19	VAR%	20-08-19	21-08-19	VAR%	20-08-19	21-08-19	VAR%	20-08-19	21-08-19	VAR%	20-08-19	21-08-19	VAR%			
TUBERCULOS - RAICES																															
Papa Desiree (Mediana)	@	47.50	47.50		43.33	43.33		54.44	54.44		38.00	38.00		46.67	46.67		34.38	34.38		40.00	40.00		43.13	43.13		n.i.o.	n.i.o.		61.00	61.00	
Papa Huaycha o Imilla (Mediana)	@	40.90	40.90		42.22	40.74	-3.51	52.22	52.22		50.00	49.00	-2.00	50.00	51.11	2.22	n.i.o.	n.i.o.		45.00	45.00		40.00	40.00		65.00	65.00		61.00	61.00	
Papa Holandesa (Mediana) IMPORTADO	@	52.22	52.22		53.33	53.33		n.i.o.	n.i.o.		n.i.o.	n.i.o.		55.56	55.56		n.i.o.	n.i.o.		n.i.o.	n.i.o.		n.i.o.	n.i.o.		60.00	60.00		n.i.o.	n.i.o.	
Papalisa Cáscara Roja o Amarilla (Mediana)	@	50.00	50.00		45.00	45.00		40.00	40.00		32.00	31.00	-3.13	41.11	41.67	1.36	35.00	35.00		40.00	40.00		55.00	55.00		n.i.o.	n.i.o.		67.50	67.50	
Yuca (Mediano - Grande)	Kg.	3.26	3.26		n.i.o.	n.i.o.		3.04	3.04		1.54	1.54		5.22	5.22		2.61	2.61		2.43	2.52	3.70	n.i.o.	n.i.o.		2.61	2.61		2.93	2.93	
HORTALIZAS																															
Ajo	@	131.25	131.25		140.00	140.00		125.00	125.00		120.00	120.00		n.i.o.	n.i.o.		125.00	125.00		150.00	150.00		110.00	110.00		172.50	172.50		147.50	147.50	
Aji en Vaina	@	n.i.o.	n.i.o.		n.i.o.	n.i.o.		312.50	312.50		318.33	318.33		n.i.o.	n.i.o.		250.00	250.00		150.00	150.00		230.00	230.00		n.i.o.	n.i.o.		442.50	442.50	
Aji en Vaina IMPORTADO	BOLSA @	350.00	350.00		375.00	375.00		325.00	325.00		340.00	340.00		350.00	350.00		300.00	300.00		n.i.o.	n.i.o.		n.i.o.	n.i.o.		n.i.o.	n.i.o.		385.00	385.00	
Arveja Verde (Mediana)	@	125.00	127.50	2.00	110.00	110.00		100.00	100.00		120.00	120.00		120.00	120.00		87.50	87.50		112.50	117.50	4.44	105.00	n.i.o.		110.00	105.00	-4.55	120.00	120.00	
Cebolla Verde (sin clasificar)	Kg.	2.86	2.68	-6.29	3.26	3.15	-3.37	1.91	1.74	-8.90	2.61	2.61		2.17	2.32	6.91	2.07	2.17	4.83	3.48	2.61	25.00	3.26	3.04	-6.75	n.i.o.	n.i.o.		3.15	3.15	
Cebolla cabeza (Mediana)	Kg.	2.80	2.61	-6.79	3.48	3.48		2.39	1.90	-20.50	2.87	2.87		3.04	3.04		2.83	2.83		2.93	2.93		3.04	3.26	7.24	n.i.o.	n.i.o.		4.26	4.26	
Cebolla cabeza (Mediana) IMPORTADO	Kg.	3.86	3.86		4.15	4.06	-2.17	n.i.o.	n.i.o.		n.i.o.	n.i.o.		n.i.o.	n.i.o.		n.i.o.	n.i.o.		n.i.o.	n.i.o.		n.i.o.	n.i.o.		4.78	4.78		n.i.o.	n.i.o.	
Haba Verde Grande	@	65.00	n.i.o.		85.00	80.00	-5.88	75.00	75.00		72.50	72.50		100.00	100.00		52.50	52.50		n.i.o.	95.00		n.i.o.	n.i.o.		102.50	102.50		119.50	119.50	
Locoto (Mediano)	Kg.	4.65	4.65		6.74	6.74		4.78	4.78		3.91	3.91		3.48	3.48		6.09	6.09		3.15	3.15		4.35	4.35		n.i.o.	n.i.o.		5.22	5.43	4.02
Maiz Choclo (Mediano)	100 unid.	153.33	n.i.o.		170.00	170.00		170.00	170.00		160.00	160.00		180.00	180.00		n.i.o.	n.i.o.		220.00	220.00		n.i.o.	n.i.o.		n.i.o.	n.i.o.		n.i.o.	n.i.o.	
Nabo (Mediano)	@	27.75	27.22	-1.91	35.00	33.61	-3.97	20.00	20.00		23.00	23.00		27.50	27.50		12.50	12.50		n.i.o.	n.i.o.		27.50	27.50		82.50	82.50		52.50	52.50	
Pimentón Californiano (sin clasificar)	Kg.	7.04	6.30	-10.51	6.09	6.52	7.06	6.09	6.09		5.22	5.22		6.96	7.39	6.18	3.91	3.91		6.30	6.30		8.26	8.26		n.i.o.	n.i.o.		11.09	11.30	1.89
Tomate Perita Híbrido (Mediano)	Kg.	2.96	2.96		3.91	3.91		3.08	3.08		2.20	1.96	-10.91	4.16	4.16		2.44	1.96	-19.67	2.44	2.44		4.16	3.67	-11.78	n.i.o.	n.i.o.		3.67	3.67	
Tomate Perita Híbrido (Mediano) IMPORTADO	Kg.	3.32	3.32		4.16	4.16		n.i.o.	n.i.o.		n.i.o.	n.i.o.		4.71	4.71		n.i.o.	n.i.o.		n.i.o.	n.i.o.		n.i.o.	n.i.o.		4.64	4.64		n.i.o.	n.i.o.	
Vainita Blanca Arbustiva (sin clasificar)	Kg.	10.43	n.i.o.		7.17	7.17		8.26	8.26		6.09	6.09		10.43	10.43		8.26	8.26		9.35	9.35		n.i.o.	n.i.o.		9.57	9.35	-2.30	7.83	7.83	
Zanahoria (sin clasificar)	Kg.	2.22	2.22		1.84	1.84		1.93	1.59	-17.62	2.09	2.09		2.11	2.11		1.96	1.96		2.42	2.42		2.07	2.28	10.14	5.65	5.65		4.35	4.35	
Zapallo .	Kg.	1.74	1.74		1.96	1.96		1.96	1.96		1.47	1.47		2.17	2.17		1.96	1.96		1.74	1.74		2.17	2.17		n.i.o.	n.i.o.		3.70	3.70	

REFERENCIA:

■ Alza ■ Baja ■ Se mantiene

n.i.o.: No Ingreso Oferta

Fuente: OAP-MDRyT

PRECIOS MAYORISTA DE PRODUCTOS AGROPECUARIOS Y AGROINDUSTRIALES

PRODUCTOS Y SUS CARACTERISTICAS	UNIDAD	EI ALTO			LA PAZ			COCHABAMBA			SANTA CRUZ			ORURO			TARIJA			SUCRE			POTOSI			COBIJA			TRINIDAD		
		20-08-19	21-08-19	VAR %	20-08-19	21-08-19	VAR %	20-08-19	21-08-19	VAR %	20-08-19	21-08-19	VAR %	20-08-19	21-08-19	VAR %	20-08-19	21-08-19	VAR %	20-08-19	21-08-19	VAR %	20-08-19	21-08-19	VAR %	20-08-19	21-08-19	VAR %			
FRUTAS																															
Banana Cavendish (Mediana)	100 unid.	28.00	28.00		28.00	28.00		45.00	45.00		37.50	37.50		40.00	35.00	12.50	45.00	45.00		39.00	39.00		38.00	38.00		70.00	70.00		37.50	37.50	
Damasco (Mediano)	100 unid.	n.i.o.	n.i.o.		n.i.o.	n.i.o.		n.i.o.	n.i.o.		n.i.o.	n.i.o.		n.i.o.	n.i.o.		n.i.o.	n.i.o.		n.i.o.	n.i.o.		n.i.o.	n.i.o.		n.i.o.	n.i.o.		n.i.o.	n.i.o.	
Durazno (Mediano)	100 unid.	n.i.o.	n.i.o.		n.i.o.	n.i.o.		n.i.o.	n.i.o.		n.i.o.	n.i.o.		n.i.o.	n.i.o.		n.i.o.	n.i.o.		n.i.o.	n.i.o.		n.i.o.	n.i.o.		n.i.o.	n.i.o.		n.i.o.	n.i.o.	
Durazno (Mediano) IMPORTADO	100 unid.	n.i.o.	n.i.o.		n.i.o.	n.i.o.		n.i.o.	n.i.o.		n.i.o.	n.i.o.		n.i.o.	n.i.o.		n.i.o.	n.i.o.		n.i.o.	n.i.o.		n.i.o.	n.i.o.		n.i.o.	n.i.o.		n.i.o.	n.i.o.	
Frutilla (sin clasificar)	CAJA 100 unid.	20.00	20.00		n.i.o.	n.i.o.		21.00	21.00		10.00	10.00		n.i.o.	n.i.o.		18.00	18.00		n.i.o.	n.i.o.		n.i.o.	n.i.o.		n.i.o.	n.i.o.		n.i.o.	n.i.o.	
Limón Tahití (Mediano)	100 unid.	36.50	36.50		35.00	35.00		32.00	34.00	6.25	18.00	20.00	11.11	30.00	30.00		25.00	25.00		40.00	n.i.o.		45.00	45.00		n.i.o.	n.i.o.		37.50	40.00	6.67
Limón Sutil (Mediano)	100 unid.	n.i.o.	n.i.o.		n.i.o.	n.i.o.		35.00	35.00		37.00	40.00	8.11	n.i.o.	n.i.o.		29.00	29.00		30.00	30.00		35.00	35.00		47.50	47.50		37.50	40.00	6.67
Mandarina Criolla (Mediana)	100 unid.	n.i.o.	n.i.o.		n.i.o.	n.i.o.		n.i.o.	n.i.o.		n.i.o.	n.i.o.		n.i.o.	n.i.o.		20.00	20.00		n.i.o.	n.i.o.		30.00	35.00	16.67	55.00	55.00		n.i.o.	n.i.o.	
Mandarina Japonesa (Mediano - Grande)	100 unid.	n.i.o.	n.i.o.		30.00	30.00		n.i.o.	n.i.o.		13.00	13.00		n.i.o.	n.i.o.		25.00	25.00		30.00	30.00		n.i.o.	n.i.o.		80.00	80.00		40.00	40.00	
Manga Manzana (Mediana)	100 unid.	n.i.o.	n.i.o.		n.i.o.	n.i.o.		n.i.o.	n.i.o.		n.i.o.	n.i.o.		n.i.o.	n.i.o.		n.i.o.	n.i.o.		n.i.o.	n.i.o.		n.i.o.	n.i.o.		n.i.o.	n.i.o.		n.i.o.	n.i.o.	
Manga Manzana (Mediana) IMPORTADO	CAJA 100 unid.	n.i.o.	n.i.o.		n.i.o.	n.i.o.		n.i.o.	n.i.o.		n.i.o.	n.i.o.		n.i.o.	n.i.o.		n.i.o.	n.i.o.		n.i.o.	n.i.o.		n.i.o.	n.i.o.		n.i.o.	n.i.o.		n.i.o.	n.i.o.	
Manzana (Mediana)	100 unid.	n.i.o.	n.i.o.		n.i.o.	n.i.o.		n.i.o.	n.i.o.		n.i.o.	n.i.o.		n.i.o.	n.i.o.		n.i.o.	n.i.o.		n.i.o.	n.i.o.		n.i.o.	n.i.o.		n.i.o.	n.i.o.		n.i.o.	n.i.o.	
Manzana Red Delicious Mapleado (Mediana) IMPORTADO	100 unid.	170.00	170.00		165.00	165.00		160.00	160.00		110.83	110.83		n.i.o.	n.i.o.		195.00	195.00		180.00	180.00		150.00	150.00		147.92	147.92		87.50	87.50	
Naranja Injerto (Mediano)	100 unid.	31.00	31.00		30.00	30.00		22.00	22.00		23.00	23.00		35.00	40.00	14.29	25.00	25.00		38.00	38.00		n.i.o.	n.i.o.		50.00	50.00		40.00	40.00	
Naranja Criolla (Mediana)	100 unid.	25.00	25.00		22.50	22.50		25.00	25.00		27.00	27.00		35.00	35.00		25.00	25.00		26.50	26.50		32.50	30.00	-7.69	50.00	50.00		n.i.o.	n.i.o.	
Palta Bacon (Mediano)	100 unid.	n.i.o.	n.i.o.		n.i.o.	n.i.o.		n.i.o.	n.i.o.		n.i.o.	n.i.o.		n.i.o.	n.i.o.		380.00	380.00		n.i.o.	n.i.o.		n.i.o.	n.i.o.		n.i.o.	n.i.o.		n.i.o.	n.i.o.	
Papaya Salvietti (Mediana)	100 unid.	640.00	600.00	-6.25	650.00	650.00		550.00	550.00		325.00	325.00		650.00	650.00		500.00	500.00		600.00	600.00		650.00	650.00		550.00	550.00		475.00	475.00	
Piña Pucallpa (Mediana)	100 unid.	560.00	550.00	-1.79	590.00	590.00		450.00	450.00		275.00	275.00		1000.00	1000.00		800.00	800.00		800.00	800.00		925.00	925.00		520.00	520.00		425.00	425.00	
Plátano (Mediano)	100 unid.	43.50	43.50		47.50	47.50		60.00	60.00		22.00	22.00		45.00	42.50	-5.56	40.00	40.00		50.00	50.00		70.00	70.00		57.50	57.50		30.00	30.00	
Sandia (Mediano)	Kg.	2.61	2.61		2.28	2.28		2.07	2.07		1.09	1.09		3.04	3.04		n.i.o.	n.i.o.		2.07	2.07		2.39	2.39		1.96	1.96		3.21	3.21	
Toronja Ruby Red (Mediana)	100 unid.	67.50	72.50	7.41	65.00	65.00		85.00	85.00		32.50	32.50		75.00	75.00		45.00	45.00		55.00	55.00		90.00	90.00		82.50	82.50		50.00	50.00	
Uva Blanca	Kg.	n.i.o.	n.i.o.		n.i.o.	n.i.o.		n.i.o.	n.i.o.		n.i.o.	n.i.o.		n.i.o.	n.i.o.		n.i.o.	n.i.o.		n.i.o.	n.i.o.		n.i.o.	n.i.o.		n.i.o.	n.i.o.		n.i.o.	n.i.o.	
Uva Negra	Kg.	n.i.o.	n.i.o.		n.i.o.	n.i.o.		n.i.o.	n.i.o.		n.i.o.	n.i.o.		n.i.o.	n.i.o.		n.i.o.	n.i.o.		n.i.o.	n.i.o.		n.i.o.	n.i.o.		n.i.o.	n.i.o.		n.i.o.	n.i.o.	
Uva Negra IMPORTADO	Kg.	10.00	10.00		n.i.o.	n.i.o.		n.i.o.	n.i.o.		n.i.o.	n.i.o.		n.i.o.	n.i.o.		n.i.o.	n.i.o.		n.i.o.	n.i.o.		n.i.o.	n.i.o.		15.00	15.00		n.i.o.	n.i.o.	
Uva Blanca IMPORTADO	Kg.	n.i.o.	n.i.o.		n.i.o.	n.i.o.		n.i.o.	n.i.o.		13.04	13.04		n.i.o.	n.i.o.		n.i.o.	n.i.o.		n.i.o.	n.i.o.		n.i.o.	n.i.o.		24.35	n.i.o.		n.i.o.	n.i.o.	
CARNES - HUEVOS																															
Carne de Pollo entero eviscerado	Kg.	14.23	14.17	-0.42	14.23	14.22	-0.07	13.85	13.85		14.00	13.00	-7.14	13.78	13.78		14.00	14.00		14.00	14.00		14.80	14.80		13.00	13.00		15.50	15.50	
Carne de cerdo en gancho	Kg.	18.00	18.00		18.65	18.65		20.00	20.00		16.00	16.00		20.50	20.50		22.00	22.00		17.50	17.50		22.00	22.00		23.00	23.00		18.50	18.50	
Carne de res en gancho	Kg.	21.50	21.50		21.50	21.50		20.50	20.50		19.00	19.00		24.00	24.00		22.25	22.25		22.75	22.75		21.00	21.00		17.25	17.25		16.50	16.50	
Huevo (Primera Calidad)	unid.	0.80	0.80		0.70	0.70		0.60	0.60		0.62	0.62		0.60	0.60		0.60	0.60		0.68	0.68		0.68	0.68		0.68	0.68		0.53	0.53	
Pacú	Kg.	n.i.o.	n.i.o.		30.00	30.00		24.00	24.00		25.00	25.00		30.00	30.00		n.i.o.	n.i.o.		n.i.o.	n.i.o.		n.i.o.	n.i.o.		24.50	24.50		28.50	28.50	
Pejerrey	Kg.	56.52	56.96	0.78	56.52	55.65	-1.54	60.00	60.00		n.i.o.	n.i.o.		54.43	54.43		n.i.o.	n.i.o.		n.i.o.	n.i.o.		n.i.o.	n.i.o.		n.i.o.	n.i.o.		n.i.o.	n.i.o.	
Surubí	Kg.	n.i.o.	n.i.o.		40.00	40.00		36.00	36.00		30.00	30.00		40.00	40.00		n.i.o.	n.i.o.		n.i.o.	n.i.o.		n.i.o.	n.i.o.		24.50	24.50		27.00	27.00	
Trucha	Kg.	25.22	25.22		29.57	29.57		35.00	35.00		n.i.o.	n.i.o.		31.30	31.30		n.i.o.	n.i.o.		n.i.o.	n.i.o.		n.i.o.	n.i.o.		n.i.o.	n.i.o.		n.i.o.	n.i.o.	

REFERENCIA:

Alza
 Baja
 Se mantiene
 n.i.o.: No Ingreso Oferta

Fuente: OAP-MDRyT

PRECIOS MAYORISTA DE PRODUCTOS AGROPECUARIOS Y AGROINDUSTRIALES

PRODUCTOS Y SUS CARACTERISTICAS	UNIDAD	EL ALTO			LA PAZ			COCHABAMBA			SANTA CRUZ			ORURO			TARIJA			SUCRE			POTOSI			COBIJA			TRINIDAD		
		20-08-19	21-08-19	VAR%	20-08-19	21-08-19	VAR%	20-08-19	21-08-19	VAR%	20-08-19	21-08-19	VAR%	20-08-19	21-08-19	VAR%	20-08-19	21-08-19	VAR%	20-08-19	21-08-19	VAR%	20-08-19	21-08-19	VAR%	20-08-19	21-08-19	VAR%			
GRANOS - AGROINDUSTRIALES																															
Aceite vegetal a granel	LL.	7.50	7.50		7.40	7.40		7.63	7.63		7.25	7.25		7.50	7.50		n.i.o.	n.i.o.		7.00	7.00		7.50	7.50		n.i.o.	n.i.o.		9.00	9.00	
Aceite vegetal envasado	BIDON 900 cc.	10.25	10.25		9.91	9.91		10.42	10.42		9.16	9.16		10.50	10.50		9.30	9.30		10.50	10.50		10.25	10.25		n.i.o.	n.i.o.		6.98	6.98	
Aceite vegetal envasado IMPORTADO	BIDON 900 cc.	7.20	7.20		7.65	7.65		n.i.o.	n.i.o.		7.38	7.38		7.99	7.99		6.75	6.75		6.98	6.98		6.89	6.89		6.60	6.60		7.38	7.38	
Amaranto	46 Kg.	n.i.o.	n.i.o.		n.i.o.	n.i.o.		n.i.o.	n.i.o.		n.i.o.	n.i.o.		n.i.o.	n.i.o.		n.i.o.	n.i.o.		n.i.o.	n.i.o.		n.i.o.	n.i.o.		n.i.o.	n.i.o.		n.i.o.	n.i.o.	
Arroz de primera	qq.	303.33	303.33		311.67	311.67		290.00	290.00		288.75	288.75		290.00	290.00		300.00	300.00		265.00	265.00		280.00	280.00		n.i.o.	n.i.o.		185.00	185.00	
Arroz económico	qq.	200.00	200.00		215.00	215.00		207.50	207.50		172.50	172.50		220.00	220.00		180.00	180.00		180.00	180.00		200.00	200.00		n.i.o.	n.i.o.		162.50	162.50	
Arroz de segunda	qq.	262.50	262.50		260.00	260.00		250.00	250.00		226.25	226.25		250.00	250.00		210.00	210.00		245.00	245.00		240.00	240.00		n.i.o.	n.i.o.		170.00	170.00	
Arroz de primera IMPORTADO	qq.	213.90	213.90		220.00	220.00		230.00	230.00		253.00	253.00		230.00	230.00		202.40	202.40		220.80	220.80		n.i.o.	n.i.o.		214.67	214.67		276.00	276.00	
Azúcar blanco	qq.	165.00	170.00	3.03	170.00	170.00		168.00	168.00		155.00	155.00		170.00	170.00		160.00	160.00		150.00	150.00		170.00	170.00		n.i.o.	n.i.o.		217.50	217.50	
Azúcar blanco IMPORTADO	SACO qq.	n.i.o.	n.i.o.		n.i.o.	n.i.o.		n.i.o.	n.i.o.		n.i.o.	n.i.o.		n.i.o.	n.i.o.		n.i.o.	n.i.o.		n.i.o.	n.i.o.		n.i.o.	n.i.o.		168.67	168.67		n.i.o.	n.i.o.	
Café molido	Kg.	n.i.o.	n.i.o.		42.00	42.00		40.00	40.00		40.00	40.00		45.00	45.00		50.00	50.00		n.i.o.	n.i.o.		40.00	40.00		n.i.o.	n.i.o.		n.i.o.	n.i.o.	
Café en grano (Mediano)	qq.	n.i.o.	n.i.o.		n.i.o.	n.i.o.		n.i.o.	n.i.o.		n.i.o.	n.i.o.		n.i.o.	n.i.o.		3986.67	3986.67		n.i.o.	n.i.o.		n.i.o.	n.i.o.		n.i.o.	n.i.o.		n.i.o.	n.i.o.	
Cebada en grano	@	47.50	47.50		49.38	49.38		35.00	35.00		n.i.o.	n.i.o.		45.00	45.00		n.i.o.	n.i.o.		22.50	22.50		27.50	27.50		n.i.o.	n.i.o.		n.i.o.	n.i.o.	
Charque de llama	Kg.	54.00	54.00		n.i.o.	n.i.o.		68.00	68.00		n.i.o.	n.i.o.		120.00	120.00		n.i.o.	n.i.o.		165.00	165.00		110.00	110.00		n.i.o.	n.i.o.		n.i.o.	n.i.o.	
Chuflo (Mediano)	qq.	352.50	352.50		365.00	365.00		370.00	370.00		400.00	400.00		320.00	320.00		480.00	480.00		560.00	560.00		470.00	470.00		n.i.o.	n.i.o.		815.00	815.00	
Fideo	@	75.00	75.00		75.00	75.00		68.00	68.00		73.00	73.00		78.00	78.00		75.00	75.00		70.00	70.00		67.50	67.50		90.00	90.00		75.00	75.00	
Frejol Negro (Mediano)	qq.	390.00	390.00		375.00	375.00		360.00	360.00		187.50	180.00	-4.00	n.i.o.	n.i.o.		n.i.o.	n.i.o.		275.00	275.00		n.i.o.	n.i.o.		n.i.o.	n.i.o.		n.i.o.	n.i.o.	
Girasol (Pequeño color café rayado)	qq.	n.i.o.	n.i.o.		n.i.o.	n.i.o.		n.i.o.	n.i.o.		n.i.o.	n.i.o.		n.i.o.	n.i.o.		n.i.o.	n.i.o.		n.i.o.	n.i.o.		n.i.o.	n.i.o.		n.i.o.	n.i.o.		n.i.o.	n.i.o.	
Harina blanca	46 Kg.	180.00	170.00	-5.56	182.98	182.98		174.80	174.80		188.60	188.60		n.i.o.	n.i.o.		n.i.o.	n.i.o.		n.i.o.	n.i.o.		n.i.o.	n.i.o.		n.i.o.	n.i.o.		215.00	215.00	
Harina blanca IMPORTADO	SACO 46 Kg.	161.00	161.00		165.60	165.60		165.60	165.60		165.60	165.60		165.60	165.60		165.60	165.60		170.20	170.20		170.20	170.20		207.00	207.00		184.00	184.00	
Leche fluida	BIDON 946 ml.	5.70	5.70		5.70	5.70		5.70	5.70		5.70	5.70		5.60	5.60		4.50	4.50		5.50	5.50		6.00	6.00		n.i.o.	n.i.o.		5.88	5.88	
Leche en polvo	LATA 2500 grs.	150.00	150.00		150.00	150.00		160.00	160.00		150.00	150.00		163.00	163.00		150.00	150.00		155.00	155.00		160.00	155.00	-3.13	165.00	165.00		166.25	166.25	
Manteca de cerdo IMPORTADO	LATA 17 Kg.	210.00	210.00		227.50	227.50		217.00	217.00		180.00	180.00		220.00	220.00		227.50	227.50		215.00	215.00		235.00	235.00		n.i.o.	n.i.o.		n.i.o.	n.i.o.	
Manteca vegetal	CAJA 17 Kg.	215.00	215.00		212.00	212.00		225.00	225.00		215.00	215.00		200.00	200.00		219.00	219.00		210.00	210.00		220.00	220.00		n.i.o.	n.i.o.		217.50	217.50	
Maní con cáscara rojo	qq.	351.67	351.67		360.00	360.00		430.00	430.00		331.25	331.25		457.50	457.50		400.00	400.00		370.00	370.00		420.00	420.00		n.i.o.	n.i.o.		n.i.o.	n.i.o.	
Maíz Blanco (Grande)	qq.	350.00	378.75	8.21	430.00	430.00		400.00	400.00		395.00	400.00	1.27	360.00	360.00		310.00	310.00		240.00	240.00		260.00	260.00		n.i.o.	n.i.o.		n.i.o.	n.i.o.	
Maíz amarillo duro	qq.	112.50	112.50		115.00	115.00		78.00	78.00		55.00	52.50	-4.55	87.50	87.50		65.00	65.00		75.00	75.00		120.00	120.00		79.58	79.58		85.00	85.00	
Maíz amarillo duro IMPORTADO	qq.	n.i.o.	n.i.o.		n.i.o.	n.i.o.		n.i.o.	n.i.o.		n.i.o.	n.i.o.		n.i.o.	n.i.o.		n.i.o.	n.i.o.		n.i.o.	n.i.o.		n.i.o.	n.i.o.		n.i.o.	n.i.o.		n.i.o.	n.i.o.	
Quinua Real	qq.	780.00	780.00		785.00	785.00		750.00	750.00		n.i.o.	n.i.o.		555.00	555.00		n.i.o.	n.i.o.		n.i.o.	n.i.o.		680.00	680.00		n.i.o.	n.i.o.		n.i.o.	n.i.o.	
Sorgo	qq.	n.i.o.	n.i.o.		100.00	100.00		60.00	60.00		48.00	45.00	-6.25	87.50	87.50		n.i.o.	n.i.o.		62.50	62.50		100.00	100.00		n.i.o.	n.i.o.		n.i.o.	n.i.o.	
Soya en grano	qq.	200.00	200.00		210.00	210.00		230.00	230.00		150.00	150.00		n.i.o.	n.i.o.		n.i.o.	n.i.o.		190.00	190.00		n.i.o.	n.i.o.		n.i.o.	n.i.o.		n.i.o.	n.i.o.	
Sésamo (Escobero)	qq.	n.i.o.	n.i.o.		760.00	760.00		780.00	780.00		n.i.o.	n.i.o.		n.i.o.	n.i.o.		n.i.o.	n.i.o.		n.i.o.	n.i.o.		n.i.o.	n.i.o.		n.i.o.	n.i.o.		n.i.o.	n.i.o.	
Trigo en grano	qq.	220.00	220.00		230.00	230.00		210.00	210.00		n.i.o.	n.i.o.		n.i.o.	n.i.o.		155.00	155.00		145.00	145.00		155.00	155.00		n.i.o.	n.i.o.		n.i.o.	n.i.o.	
Trigo pelado	qq.	250.00	250.00		275.00	275.00		340.00	340.00		245.00	245.00		315.00	315.00		245.00	245.00		205.00	205.00		320.00	320.00		n.i.o.	n.i.o.		n.i.o.	n.i.o.	
Tunta	qq.	840.00	840.00		1010.00	1010.00		730.00	730.00		720.00	720.00		1040.00	1040.00		960.00	960.00		n.i.o.	n.i.o.		n.i.o.	n.i.o.		n.i.o.	n.i.o.		n.i.o.	n.i.o.	
Tunta . IMPORTADO	50 Kg.	1116.67	1116.67		1130.00	1130.00		1010.00	1010.00		847.83	847.83		1200.00	1200.00		n.i.o.	n.i.o.		n.i.o.	n.i.o.		n.i.o.	n.i.o.		n.i.o.	n.i.o.		n.i.o.	n.i.o.	

Nota: El precio de pollo que se reflejan en el boletín diario correspondiente a la ciudad de Tarija, pertenece a la producción local.

REFERENCIA: ■ Alza ■ Baja ■ Se mantiene n.i.o.: No Ingreso Oferta

Fuente: OAP-MDRyT

PRECIOS MAYORISTAS DE LA CARNE DE POLLO ENTERO EVISCERADO Y AZÚCAR BLANCO

21 DE AGOSTO DE 2019

CARNE DE POLLO — AGENCIA

CIUDAD	SOFÍA	IMBA	ALG	PIO RICO	PROMEDIO
EI ALTO	14.70	14.70	n.i.o.	13.10	14,17
LA PAZ	14.50	14.25	n.i.o.	13.90	14,22
COCHABAMBA	14.50	14.50	14.50	11.90	13,85
SANTA CRUZ	13.00	13.00	n.i.o.	n.i.o.	13,00
ORURO	13.80	14.00	13.80	13.50	13,78
SUCRE	n.i.o.	14.50	n.i.o.	13.50	14,00
POTOSI	n.i.o.	15.40	14.20	n.i.o.	14,80
TRINIDAD	15.50	n.i.o.	n.i.o.	n.i.o.	15,50

En esta jornada subió el precio de la carne de pollo entero eviscerado en la ciudad de La Paz de la marca SOFIA debido a la variabilidad de precios. Bajó de precio en las ciudades de El Alto, La Paz y Santa Cruz de las marcas PIO RICO, SOFIA e IMBA a causa de la buena oferta y al aumento de disponibilidad de aves vivas en mataderos en zonas productoras.

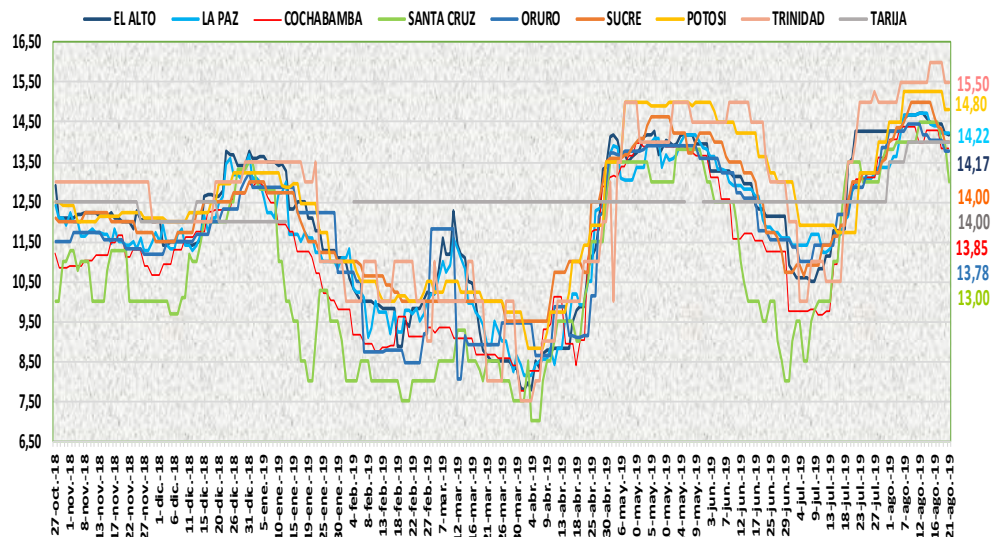

21 DE AGOSTO DE 2019

AZUCAR BLANCO — MARCAS

CIUDAD	LA BELGICA		UNAGRO		GUABIRÁ		SAN AURELIO		BERMEJO	
	Bs/qq	Bs/Kg	Bs/qq	Bs/Kg	Bs/qq	Bs/Kg	Bs/qq	Bs/Kg	Bs/qq	Bs/Kg
EI ALTO	168.00	3.65	n.i.o.	n.i.o.	n.i.o.	n.i.o.	170.00	3.70	n.i.o.	n.i.o.
LA PAZ	175.00	3.80	n.i.o.	n.i.o.	n.i.o.	n.i.o.	170.00	3.70	n.i.o.	n.i.o.
COCHABAMBA	168.00	3.65	170.00	3.70	170.00	3.70	168.00	3.65	n.i.o.	n.i.o.
SANTA CRUZ	n.i.o.	n.i.o.	n.i.o.	n.i.o.	205.00	4.46	155.00	3.37	n.i.o.	n.i.o.
ORURO	n.i.o.	n.i.o.	170.00	3.70	n.i.o.	n.i.o.	170.00	3.70	180.00	3.91
SUCRE	n.i.o.	n.i.o.	n.i.o.	n.i.o.	n.i.o.	n.i.o.	150.00	3.26	160.00	3.48
TARIJA	n.i.o.	n.i.o.	n.i.o.	n.i.o.	n.i.o.	n.i.o.	n.i.o.	n.i.o.	160.00	3.48
POTOSI	n.i.o.	n.i.o.	n.i.o.	n.i.o.	n.i.o.	n.i.o.	170.00	3.70	182.50	3.97
TRINIDAD	n.i.o.	n.i.o.	215.00	4.67	220.00	4.78	n.i.o.	n.i.o.	n.i.o.	n.i.o.

En el reporte de esta jornada subió el precio del azúcar blanco de las marcas BELGICA y SAN AURELIO en la ciudad de El Alto debido al poco ingreso informan los comercializadores.

REFERENCIA:

Alza Baja Se mantiene

n.i.o.: No Ingreso Oferta

Fuente: OAP-MDRyT

COMENTARIOS DE PRODUCTOS AGROPECUARIOS Y AGROINDUSTRIALES

El Alto. - Subieron de precio; el maíz blanco grande según los informantes es porque hay poco en el lugar de producción, el azúcar de las marcas BÉLGICA y SAN AURELIO, la toronja de Alto Beni por la baja oferta. Bajaron de precio; la carne de pollo de la marca PIO LINDO, la harina blanca de la marca TRIGAL hay buen abastecimiento, la arveja blanca de Sorata, la cebolla verde de Sapahaqui, la cebolla cabeza de Mizque, Parotani esto es por un aumento en su oferta de estos productos, el nabo de Cochabamba y el pimentón de Palca Illimani, la papaya salviatti de Alto Beni se vio poca demanda en el mercado. Nota. - Para esta Jornada llegó bastante piña pucallpa de Chimore está en su temporada, los productos como ser la lechuga arrepollada, choclo, vainita, haba verde no se encontró en el mercado al por mayor.

La Paz. - Subió de precio; el pimentón procedente de Sorata y Palca esto es por ser producto fresco. Bajaron de precio; la carne de pollo de las marcas SOFÍA y PIO RICO, la carne de pescado como ser el pejerrey esto es por el buen abastecimiento y a la baja demanda, la cebolla de cola verde de Sapahaqui y Cochabamba, el haba de Palca y Sorata, el nabo de Vizcachani debido al buen abastecimiento y a las bajas ventas por lo cual tratan de terminar estos productos de anteriores ingresos, la papa huaycha de Patacamaya por la buena oferta.

Cochabamba. - Subió de precio; el limón tahití de Yapacani debido a que hoy se está comercializando con remanentes en el mercado. Bajaron de precio; la cebolla verde que ingreso de Punata y Quillacollo, la cebolla cabeza y zanahoria de Mizque y Sipe Sipe por la buena oferta.

Santa Cruz. - Subió de precio; el maíz blanco grande ha aumentado su precio porque la oferta de la materia prima se encuentra reducida pues la temporada ha terminado. Bajaron de precio; la carne de pollo ha sufrido un descenso ya que ha aumentado ligeramente la disponibilidad de aves en los mataderos, el tomate, la oca amarilla, la papalisa por el incremento en su oferta, por la buena oferta, el frejol negro, maíz amarillo duro y el sorgo ha bajado pues algunas cargas llegaron con algunas impurezas y ligeramente opacas.

Oruro. - Subieron de precio; la papa huaycha de Independencia, la papalisa de Colomi, la cebolla verde de Cochabamba, el pimentón de Caranavi, la naranja injerta de Alto Beni por bajar la oferta ya que son productos del interior del país. Bajaron de precio; la banana y el plátano de Alto Beni por mejorar la oferta ya que llegó buenos volúmenes para su comercialización.

Sucre. - Subieron de precio; el haba de Cochabamba, la arveja de Santa Cruz debido a la baja oferta y al incremento en su demanda. Bajaron de precio; la cebolla verde de Potosí y Chuquisaca, la lechuga crespa de Chuquisaca por la regular demanda que tiene este producto. Nota. - se deja de reportar el limón tahití de Santa Cruz debido a que su venta solo es al detalle por la no llegada de este producto.

Tarija. - Subieron de precio; la cebolla verde de Tarija, Villa de San Lorenzo y Uriondo, la lechuga arrepollada y crespa de Villa de San Lorenza y Tarija esto es debido a la escasa llegada de estos productos. Bajo de precio; el tomate perita de Entre ríos (La Moreta) y Padcaya. esto debido a una normal oferta y baja demanda por parte de comerciantes.

Potosí. - Subieron de precio; la cebolla cabeza de Cochabamba, la zanahoria de Las Carreras, la lima de Santa Cruz y Tarija, la mandarina criolla de Tarija por la reducción en su oferta. Bajaron de precio; la leche en polvo PIL de Cochabamba, la mandarina encoré de Yapacani, la naranja criolla de Tarija esto es por el incremento en su oferta. Nota. - para esta jornada no se comercializa la arveja, el haba verde, la vainita, la lechuga y naranja injerta en el mercado mayorista.

Cobija. - Bajaron de precio; la arveja verde, la vainita blanca de Perú (Puerto Maldonado) debido a que se quiere ir acabando con este producto que estuvo durante la semana. Nota. - Salió del grupo al por mayor la uva blanca.

Trinidad. - Subieron de precio; el locoto, el pimentón el incremento de estos productos según los distribuidores es por la época seca y también dicen que no había mucho en Santa Cruz para su compra.