

N° 0215

BOLETIN DIARIO DE PRECIOS MAYORISTA

Sábado, 21 de Septiembre de 2019

PRODUCTOS Y SUS CARACTERISTICAS	UNIDAD	EI ALTO			LA PAZ			COCHABAMBA			SANTA CRUZ			ORURO			TARIJA			SUCRE			POTOSI			COBIJA			TRINIDAD		
		20-09-19	21-09-19	VAR %	20-09-19	21-09-19	VAR %	20-09-19	21-09-19	VAR %	20-09-19	21-09-19	VAR %	20-09-19	21-09-19	VAR %	20-09-19	21-09-19	VAR %	20-09-19	21-09-19	VAR %	20-09-19	21-09-19	VAR %	20-09-19	21-09-19	VAR %			
TUBERCULOS - RAICES																															
Papa Desiree (Mediana)	@	47.50	47.50		43.33	43.33		61.11	62.22	1.82	42.00	42.00		43.33	43.33		37.50	37.50		45.00	45.00		47.50	47.50		n.i.o.	n.i.o.		65.00	65.00	
Papa Huaycha o Imilla (Mediana)	@	46.94	46.94		43.89	43.89		59.44	62.78	5.62	46.50	46.50		60.00	60.00		n.i.o.	n.i.o.		50.00	50.00		47.50	47.50		65.00	65.00		65.00	65.00	
Papa Holandesa (Mediana) IMPORTADO	@	42.22	42.22		44.44	44.44		n.i.o.	n.i.o.		n.i.o.	n.i.o.		61.11	61.11		n.i.o.	n.i.o.		n.i.o.	n.i.o.		n.i.o.	n.i.o.		60.00	60.00		n.i.o.	n.i.o.	
Papalisa Cáscara Roja o Amarilla (Mediana)	@	50.00	50.00		45.00	45.00		45.00	45.00		35.00	35.00		38.89	38.89		35.00	35.00		47.50	47.50		60.00	60.00		n.i.o.	n.i.o.		67.50	67.50	
Yuca (Mediano - Grande)	Kg.	3.04	3.04		n.i.o.	n.i.o.		3.04	3.30	8.55	1.52	1.52		5.22	5.22		3.48	3.48		2.61	2.61		n.i.o.	n.i.o.		2.61	2.61		3.15	3.80	20.63
HORTALIZAS																															
Ajo	@	170.00	170.00		175.00	175.00		137.50	137.50		120.00	120.00		n.i.o.	n.i.o.		125.00	125.00		150.00	150.00		110.00	110.00		172.50	172.50		147.50	147.50	
Ají en Vaina	@	n.i.o.	n.i.o.		n.i.o.	n.i.o.		287.50	287.50		318.33	318.33		n.i.o.	n.i.o.		250.00	250.00		150.00	150.00		230.00	230.00		n.i.o.	n.i.o.		442.50	442.50	
Ají en Vaina IMPORTADO	BOLSA @	350.00	350.00		330.00	330.00		312.50	312.50		340.00	340.00		350.00	350.00		300.00	300.00		n.i.o.	n.i.o.		n.i.o.	n.i.o.		n.i.o.	n.i.o.		385.00	385.00	
Arveja Verde (Mediana)	@	85.00	82.50	-2.94	110.00	110.00		80.00	80.00		72.50	70.00	-3.45	85.00	85.00		58.75	58.75		47.50	52.50	10.53	70.00	75.00	7.14	110.00	110.00		132.00	132.00	
Cebolla Verde (sin clasificar)	Kg.	2.83	2.83		2.61	2.17	-16.86	2.09	1.91	-8.61	2.17	2.17		1.88	1.88		1.41	1.41		3.48	2.61	-25.00	2.61	3.04	16.48	n.i.o.	n.i.o.		3.15	3.15	
Cebolla cabeza (Mediana)	Kg.	2.69	2.69		3.39	3.22	-5.01	3.37	3.26	-3.26	2.35	2.35		4.13	4.13		3.26	3.70	13.50	3.64	3.64		3.59	3.59		n.i.o.	n.i.o.		4.26	4.26	
Cebolla cabeza (Mediana) IMPORTADO	Kg.	2.90	2.90		3.09	3.29	6.47	n.i.o.	n.i.o.		n.i.o.	n.i.o.		n.i.o.	n.i.o.		n.i.o.	n.i.o.		n.i.o.	n.i.o.		n.i.o.	n.i.o.		4.35	4.35		n.i.o.	n.i.o.	
Haba Verde Grande	@	60.00	60.00		95.00	95.00		40.00	40.00		45.63	45.63		50.00	50.00		30.00	28.75	-4.17	40.00	40.00		55.00	60.00	9.09	105.00	105.00		n.i.o.	n.i.o.	
Locoto (Mediano)	Kg.	5.43	n.i.o.		7.83	7.83		3.91	3.91		3.60	3.60		4.35	4.35		5.22	5.22		4.89	4.89		4.35	4.35		n.i.o.	n.i.o.		5.43	5.43	
Maíz Choclo (Mediano)	100 unid.	156.90	n.i.o.		205.00	205.00		180.00	190.00	5.56	160.00	160.00		180.00	180.00		n.i.o.	n.i.o.		240.00	240.00		n.i.o.	n.i.o.		n.i.o.	n.i.o.		n.i.o.	n.i.o.	
Nabo (Mediano)	@	27.78	27.78		31.11	31.11		25.00	25.00		23.00	23.00		30.00	30.00		12.50	12.50		n.i.o.	n.i.o.		30.00	30.00		82.50	82.50		52.50	52.50	
Pimentón Californiano (sin clasificar)	Kg.	6.96	n.i.o.		8.70	8.70		7.83	7.83		3.77	3.84	1.86	7.83	7.83		5.22	5.22		10.00	10.00		8.70	8.70		n.i.o.	n.i.o.		11.30	11.30	
Tomate Perita Híbrido (Mediano)	Kg.	2.44	2.44		3.67	3.54	-3.54	3.41	3.63	6.45	1.59	1.47	-7.55	4.16	4.16		2.44	2.44		2.69	3.18	18.22	2.93	2.93		n.i.o.	n.i.o.		2.08	2.08	
Tomate Perita Híbrido (Mediano) IMPORTADO	Kg.	2.93	2.93		3.91	3.91		n.i.o.	n.i.o.		n.i.o.	n.i.o.		n.i.o.	n.i.o.		n.i.o.	n.i.o.		n.i.o.	n.i.o.		n.i.o.	n.i.o.		4.89	4.89		n.i.o.	n.i.o.	
Vainita Blanca Arbustiva (sin clasificar)	Kg.	7.83	n.i.o.		9.57	9.57		6.96	6.96		6.30	6.30		6.96	6.96		8.70	8.70		5.87	5.87		7.83	7.83		9.35	9.35		11.48	11.48	
Zanahoria (sin clasificar)	Kg.	1.88	1.63	-13.30	1.93	1.84	-4.66	1.59	1.84	15.72	1.65	1.65		1.74	1.74		1.96	1.96		1.74	2.13	22.41	2.17	2.17		5.22	5.22		4.13	4.13	
Zapallo .	Kg.	1.96	1.96		2.61	2.61		1.96	1.96		1.47	1.52	3.40	2.17	2.17		1.96	1.96		2.83	2.83		2.39	2.39		n.i.o.	n.i.o.		3.70	3.70	

REFERENCIA:

■ Alza ■ Baja ■ Se mantiene n.i.o.: No Ingreso Oferta

Fuente: OAP-MDRyT

PRECIOS MAYORISTAS DE LA CARNE DE POLLO ENTERO EVISCERADO Y AZÚCAR BLANCO

21 DE SEPTIEMBRE DE 2019

CARNE DE POLLO — AGENCIA

CIUDAD	SOFÍA	IMBA	ALG	PIO RICO	PROMEDIO
EI ALTO	14.50	14.50	n.i.o.	14.50	14,50
LA PAZ	14.65	14.75	n.i.o.	14.50	14,63
COCHABAMBA	14.00	14.50	14.00	13.40	13,98
SANTA CRUZ	12.50	12.00	n.i.o.	n.i.o.	12,25
ORURO	14.00	14.00	13.50	13.20	13,68
SUCRE	n.i.o.	14.80	n.i.o.	14.50	14,65
POTOSI	n.i.o.	15.00	15.00	n.i.o.	15,00
TRINIDAD	14.00	n.i.o.	n.i.o.	n.i.o.	14,00

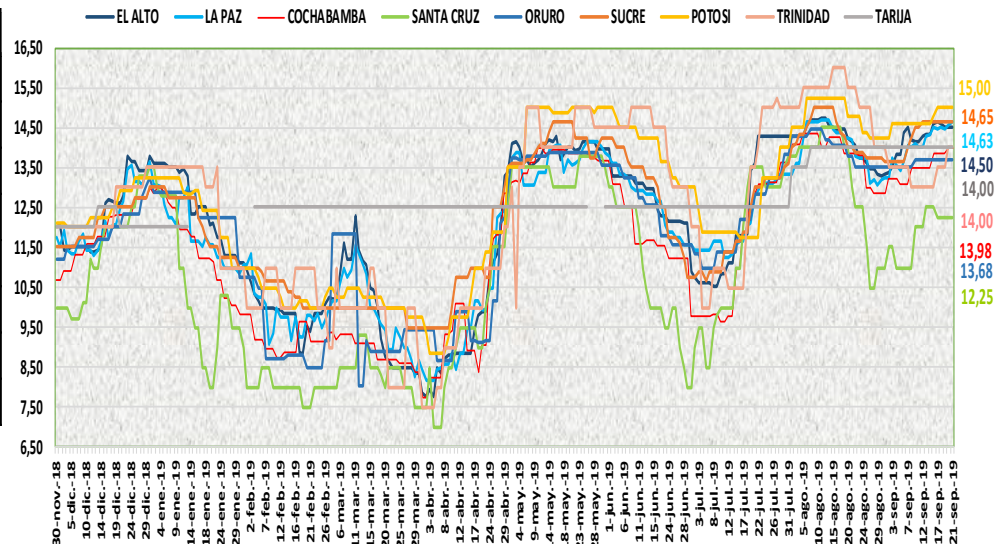

En esta jornada subió de precio la carne de pollo entero eviscerado en la ciudad de La Paz de la marca SOFIA debido a la variabilidad de precios y por ser día de feria.

21 DE SEPTIEMBRE DE 2019 AZUCAR BLANCO — MARCAS

CIUDAD	LA BELGICA		UNAGRO		GUABIRÁ		SAN AURELIO		BERMEJO	
	Bs/qq	Bs/Kg	Bs/qq	Bs/Kg	Bs/qq	Bs/Kg	Bs/qq	Bs/Kg	Bs/qq	Bs/Kg
EI ALTO	168.00	3.65	n.i.o.	n.i.o.	n.i.o.	n.i.o.	170.00	3.70	n.i.o.	n.i.o.
LA PAZ	168.00	3.65	n.i.o.	n.i.o.	n.i.o.	n.i.o.	165.33	3.59	n.i.o.	n.i.o.
COCHABAMBA	166.00	3.61	170.00	3.70	170.00	3.70	166.00	3.61	n.i.o.	n.i.o.
SANTA CRUZ	n.i.o.	n.i.o.	n.i.o.	n.i.o.	200.00	4.35	160.00	3.48	n.i.o.	n.i.o.
ORURO	n.i.o.	n.i.o.	170.00	3.70	n.i.o.	n.i.o.	170.00	3.70	180.00	3.91
SUCRE	n.i.o.	n.i.o.	n.i.o.	n.i.o.	n.i.o.	n.i.o.	150.00	3.26	160.00	3.48
TARIJA	n.i.o.	n.i.o.	n.i.o.	n.i.o.	n.i.o.	n.i.o.	n.i.o.	n.i.o.	160.00	3.48
POTOSI	n.i.o.	n.i.o.	n.i.o.	n.i.o.	n.i.o.	n.i.o.	170.00	3.70	187.50	4.08
TRINIDAD	n.i.o.	n.i.o.	215.00	4.67	220.00	4.78	n.i.o.	n.i.o.	n.i.o.	n.i.o.

En esta jornada se mantiene estable el precio del azúcar blanco en sus diferentes marcas en las ocho ciudades capitales.

REFERENCIA:

Alza (Red square) Baja (Green square) Se mantiene (Yellow square)

n.i.o.: No Ingreso Oferta

Fuente: OAP-MDRyT

COMENTARIOS DE PRODUCTOS AGROPECUARIOS Y AGROINDUSTRIALES

La Paz. – Subió de precio; cebolla cabeza importada debido a que no está llegando. Bajo de precio; cebolla verde debido a que no hay mucha venta manifiestan, cebolla cabeza, tomate perito híbrido, zanahoria porque hay buena cantidad de estos productos en el mercado carne de cerdo en gancho ha bajado mínimamente la demanda.

Cochabamba. – Subió de precio; la zanahoria que ingreso desde Sipe Sipe ya que presenta muy buena calidad y tamaño; también el choclo que ingresa desde La Paz ya que ingreso de forma moderada y el tomate que hoy ingreso desde Chapare, papa desiere que ingreso de Omereque y Capinota papa huaycha que ingreso de Sacaba, Morochata, Tiquipaya y Cocapata en menor cantidad además la helada afecto cuando estaba en tiempo de floración, yuca que ingreso del trópico de Cochabamba debido a que hoy se está comercializando solo con remanentes. Bajo de precio; cebolla verde y cebolla cabeza que ahora ingreso en muy buenas cantidades desde Mizque y los valles bajos.

Santa Cruz. – Subió de precio; zapallo a pesar de que se he observado bastante oferta. Bajo de precio; Arveja verde se observó bastante oferta. Informa el productor que la producción ha mejorado, Tomate sigue llegando bastantes Camiones Llegando de muy buena calidad.

Sucre. – Subió de precio; arveja proveniente de Santa Cruz y Cochabamba debido a la buena demanda que presenta este producto, también sube el precio del tomate proveniente de Tarija y Cochabamba por la regular oferta y buena demanda que tiene este producto, la zanahoria por la regular oferta que presenta este producto que llega desde Chuquisaca y Potosí. Bajo de precio; cebolla verde que llegas desde Potosí y Chuquisaca debido a la llegada en buena cantidad de este producto siendo su demanda regular para este día, la lechuga proveniente de Chuquisaca debido a la buena oferta que presenta este producto, el precio de las demás hortalizas con precios estables. limón sutil proveniente de Chuquisaca debido a la regular demanda que tiene este producto. Nota. - hoy no se registra el precio de la toronja proveniente de Chuquisaca debido a la no llegada de este producto siendo su venta solo al detalle.

Tarija. – Subió de precio; Cebolla Cabeza (mediana) de procedencia de Uriondo y Cochabamba debido a la baja oferta y alta demanda que desde ayer empezó a escasear. Bajo de precio; Haba verde de procedencia de Uriondo debido a un buen abastecimiento puesto que está ingresando en mayores cantidades.

Potosí. – Subió de precio; arveja, la cebolla cola verde y la lechuga de Potosí y Tarija y el haba verde de Tarija, plátano de Cochabamba y La Paz y el limón Tahití de La Paz y Santa Cruz, debido a la baja oferta, la variabilidad de precios y especulación en el mercado. Bajo de precio: La leche en polvo marca PIL de Cochabamba, debido a la mejora de la oferta en el mercado de la feria popular.

Cobija. – Subió de precio; arveja verde haba verde grande, de vainita blanca, tomate perita híbrido proveniente de Perú (Puerto Maldonado) esto debido a la presencia de producto fresco lo cual hace que los comerciantes suban su costo. Ingreso al mercado por mayor: Uva Blanca de Perú (Puerto Maldonado)

Trinidad. – Subió de precio; la yuca proveniente de San Andrés y de Guarayos explican los comerciantes que es debido a la escasez del producto.