

N° 0240

**BOLETIN DIARIO DE PRECIOS MAYORISTA**

Lunes, 21 de Octubre de 2019

PRODUCTOS Y SUS CARACTERISTICAS	UNIDAD	EI ALTO			LA PAZ			COCHABAMBA			SANTA CRUZ			ORURO			TARIJA			SUCRE			POTOSI			COBIJA			TRINIDAD		
		19-10-19	21-10-19	VAR %	19-10-19	21-10-19	VAR %	19-10-19	21-10-19	VAR %	19-10-19	21-10-19	VAR %	19-10-19	21-10-19	VAR %	19-10-19	21-10-19	VAR %	19-10-19	21-10-19	VAR %	19-10-19	21-10-19	VAR %	19-10-19	21-10-19	VAR %			
<b>TUBERCULOS - RAICES</b>																															
Papa Desiree (Mediana)	@	52.50	52.50		52.50	52.50		60.56	60.56		45.50	46.00	1.10	50.00	50.00		42.50	42.50		43.00	43.00		52.50	52.50		n.i.a.	n.i.a.		62.50	62.50	
Papa Huaycha o Imilla (Mediana)	@	55.56	55.56		56.67	56.67		63.33	63.33		49.50	49.50		58.89	58.89		n.i.a.	n.i.a.		62.50	62.50		62.50	62.50		80.00	80.00		58.00	58.00	
Papa Holandesa (Mediana) IMPORTADO	@	53.33	53.33		53.89	53.89		56.00	56.00		55.00	55.00		55.56	55.56		n.i.a.	n.i.a.		n.i.a.	n.i.a.		n.i.a.	n.i.a.		60.00	60.00		n.i.a.	n.i.a.	
Papalisa Cáscara Roja o Amarilla (Mediana)	@	72.50	72.50		62.50	62.50		45.00	48.00	6.67	40.00	42.50	6.25	41.67	41.67		n.i.a.	n.i.a.		70.00	70.00		65.00	65.00		n.i.a.	n.i.a.		67.50	67.50	
Yuca (Mediano - Grande)	Kg	2.83	2.83		3.04	3.04		3.30	3.30		1.52	1.63	7.24	3.91	3.91		n.i.a.	n.i.a.		2.96	2.96		n.i.a.	n.i.a.		2.61	2.61		3.91	3.91	
<b>HORTALIZAS</b>																															
Ajo	@	170.00	170.00		185.00	185.00		137.50	137.50		130.00	130.00		n.i.a.	n.i.a.		162.50	162.50		150.00	150.00		110.00	110.00		172.50	172.50		147.50	147.50	
AjÍ en Vaina	@	n.i.a.	n.i.a.		n.i.a.	n.i.a.		287.50	287.50		318.33	318.33		n.i.a.	n.i.a.		250.00	250.00		162.50	162.50		230.00	230.00		n.i.a.	n.i.a.		442.50	442.50	
AjÍ en Vaina IMPORTADO	BOLSA @	350.00	350.00		345.00	345.00		312.50	312.50		340.00	340.00		355.00	355.00		300.00	300.00		n.i.a.	n.i.a.		n.i.a.	n.i.a.		n.i.a.	n.i.a.		385.00	385.00	
Arveja Verde (Mediana)	@	100.00	n.i.a.		95.00	92.50	-2.63	55.00	55.00		47.50	52.50	10.53	80.00	80.00		40.00	55.00	37.50	77.50	67.50	-12.90	75.00	85.00	13.33	112.50	112.50		132.00	132.00	
Cebolla Verde (sin clasificar)	Kg	1.96	2.17	10.71	2.61	2.61		1.91	1.91		1.87	1.91	2.14	2.03	2.17	6.90	1.30	1.63	25.38	2.39	2.39		3.26	1.74	-46.63	n.i.a.	n.i.a.		3.15	3.15	
Cebolla cabeza (Mediana)	Kg	2.42	2.42		2.55	2.55		1.96	2.17	10.71	1.83	1.83		2.83	2.83		1.09	1.09		1.63	1.90	16.56	2.72	2.83	4.04	n.i.a.	n.i.a.		2.61	2.61	
Cebolla cabeza (Mediana) IMPORTADO	Kg	2.71	2.71		2.90	2.90		n.i.a.	n.i.a.		n.i.a.	n.i.a.		n.i.a.	n.i.a.		n.i.a.	n.i.a.		n.i.a.	n.i.a.		n.i.a.	n.i.a.		4.35	4.35		3.30	3.30	
Haba Verde Grande	@	40.00	40.00		60.00	60.00		30.00	30.00		40.00	46.25	15.63	40.00	40.00		12.50	12.50		32.50	32.50		32.50	37.50	15.38	105.00	105.00		135.00	135.00	
Locoto (Mediano)	Kg	n.i.a.	n.i.a.		7.83	7.83		5.65	5.65		3.80	4.35	14.47	5.22	5.22		6.09	6.09		5.98	5.98		6.30	6.30		n.i.a.	n.i.a.		5.43	5.43	
Maíz Choclo (Mediano)	100 unid.	n.i.a.	n.i.a.		163.33	163.33		190.00	190.00		160.00	160.00		n.i.a.	n.i.a.		n.i.a.	n.i.a.		n.i.a.	n.i.a.		n.i.a.	n.i.a.		n.i.a.	n.i.a.		n.i.a.	n.i.a.	
Nabo (Mediano)	@	30.00	n.i.a.		30.07	28.89	-3.92	30.00	30.00		26.00	26.00		30.83	30.83		15.00	15.00		n.i.a.	n.i.a.		35.00	35.00		82.50	82.50		52.50	52.50	
Pimentón Californiano (sin clasificar)	Kg	n.i.a.	n.i.a.		7.83	7.83		7.39	7.39		4.06	4.06		9.57	9.57		3.91	3.91		3.70	3.70		9.57	9.57		n.i.a.	n.i.a.		11.30	11.30	
Tomate Perita Híbrido (Mediano)	Kg	4.89	4.16	-14.93	4.89	4.89		4.84	5.28	9.09	3.91	4.40	12.53	6.36	6.84	7.55	4.64	4.40	-5.17	6.36	5.38	-15.41	6.36	6.36		n.i.a.	n.i.a.		1.96	1.96	
Tomate Perita Híbrido (Mediano) IMPORTADO	Kg	5.13	4.28	-16.57	5.13	5.13		n.i.a.	n.i.a.		n.i.a.	n.i.a.		7.60	7.60		n.i.a.	n.i.a.		n.i.a.	n.i.a.		n.i.a.	n.i.a.		6.60	6.60		n.i.a.	n.i.a.	
Vainita Blanca Arbustiva (sin clasificar)	Kg	4.35	n.i.a.		5.65	n.i.a.		3.48	3.48		2.39	2.61	9.21	3.04	3.48	14.47	4.57	4.57		2.17	2.17		4.78	6.09	27.41	10.00	10.00		11.48	11.48	
Zanahoria (sin clasificar)	Kg	1.63	1.63		2.13	2.13		1.69	2.13	26.04	1.57	1.74	10.83	2.17	2.17		1.52	1.52		1.93	1.50	-22.28	2.39	2.07	-13.39	5.22	5.22		4.13	4.13	
Zapallo .	Kg	3.26	3.26		3.04	3.04		2.07	2.07		1.74	1.74		2.61	2.61		3.48	3.70	6.32	2.83	2.83		3.15	3.15		n.i.a.	n.i.a.		3.70	3.70	

REFERENCIA:

■ Alza ■ Baja ■ Se mantiene n.i.o.: No Ingreso Oferta

Fuente: OAP-MDRyT

# PRECIOS MAYORISTA DE PRODUCTOS AGROPECUARIOS Y AGROINDUSTRIALES

PRODUCTOS Y SUS CARACTERISTICAS	UNIDAD	EI ALTO			LA PAZ			COCHABAMBA			SANTA CRUZ			ORURO			TARJA			SUCRE			POTOSI			COBUJA			TRINIDAD		
		19-10-19	21-10-19	VAR %	19-10-19	21-10-19	VAR %	19-10-19	21-10-19	VAR %	19-10-19	21-10-19	VAR %	19-10-19	21-10-19	VAR %	19-10-19	21-10-19	VAR %	19-10-19	21-10-19	VAR %	19-10-19	21-10-19	VAR %	19-10-19	21-10-19	VAR %	19-10-19	21-10-19	VAR %
<b>FRUTAS</b>																															
Banana Cavendish (Mediana)	100 unid.	25.00	25.00		26.50	26.50		30.00	30.00		43.75	45.00	2.86	35.00	35.00		42.00	42.00		36.50	36.50		42.50	42.50		65.00	65.00		37.50	37.50	
Damasco (Mediano)	100 unid.	n.i.o.	n.i.o.		45.00	45.00		n.i.o.	n.i.o.		n.i.o.	n.i.o.		n.i.o.	n.i.o.		n.i.o.	n.i.o.		n.i.o.	n.i.o.		n.i.o.	n.i.o.		n.i.o.	n.i.o.		n.i.o.	n.i.o.	
Durazno (Mediano)	100 unid.	82.50	n.i.o.		65.00	65.00		n.i.o.	n.i.o.		n.i.o.	n.i.o.		n.i.o.	n.i.o.		71.43	47.62	-33.33	n.i.o.	n.i.o.		n.i.o.	n.i.o.		n.i.o.	n.i.o.		n.i.o.	n.i.o.	
Durazno (Mediano) IMPORTADO	100 unid.	n.i.o.	n.i.o.		n.i.o.	n.i.o.		n.i.o.	n.i.o.		n.i.o.	n.i.o.		n.i.o.	n.i.o.		n.i.o.	n.i.o.		n.i.o.	n.i.o.		n.i.o.	n.i.o.		n.i.o.	n.i.o.		n.i.o.	n.i.o.	
Frutilla (sin clasificar)	CAJA 100 unid.	14.50	14.50		13.00	13.00		10.00	10.00		12.22	12.22		n.i.o.	n.i.o.		15.50	15.50		10.00	10.00		n.i.o.	n.i.o.		n.i.o.	n.i.o.		n.i.o.	n.i.o.	
Limón Tahiti (Mediano)	100 unid.	n.i.o.	n.i.o.		60.00	60.00		60.00	60.00		52.50	62.50	19.05	60.00	70.00	16.67	32.50	32.50		50.00	50.00		60.00	70.00	16.67	n.i.o.	n.i.o.		50.00	50.00	
Limón Sutil (Mediano)	100 unid.	n.i.o.	n.i.o.		n.i.o.	n.i.o.		25.00	25.00		n.i.o.	n.i.o.		n.i.o.	n.i.o.		n.i.o.	n.i.o.		25.00	25.00		40.00	50.00	25.00	47.50	47.50		50.00	50.00	
Mandarina Criolla (Mediana)	100 unid.	n.i.o.	n.i.o.		n.i.o.	n.i.o.		n.i.o.	n.i.o.		n.i.o.	n.i.o.		n.i.o.	n.i.o.		n.i.o.	n.i.o.		n.i.o.	n.i.o.		n.i.o.	n.i.o.		n.i.o.	n.i.o.		n.i.o.	n.i.o.	
Mandarina Japonesa (Mediano - Grande)	100 unid.	n.i.o.	n.i.o.		n.i.o.	n.i.o.		n.i.o.	n.i.o.		n.i.o.	n.i.o.		n.i.o.	n.i.o.		n.i.o.	n.i.o.		n.i.o.	n.i.o.		n.i.o.	n.i.o.		n.i.o.	n.i.o.		n.i.o.	n.i.o.	
Manga Manzana (Mediana)	100 unid.	n.i.o.	n.i.o.		200.00	200.00		n.i.o.	n.i.o.		n.i.o.	n.i.o.		n.i.o.	n.i.o.		n.i.o.	n.i.o.		n.i.o.	n.i.o.		n.i.o.	n.i.o.		n.i.o.	n.i.o.		n.i.o.	n.i.o.	
Manga Manzana (Mediana) IMPORTADO	CAJA 100 unid.	n.i.o.	n.i.o.		424.24	424.24		n.i.o.	n.i.o.		n.i.o.	n.i.o.		n.i.o.	n.i.o.		n.i.o.	n.i.o.		n.i.o.	n.i.o.		n.i.o.	n.i.o.		n.i.o.	n.i.o.		n.i.o.	n.i.o.	
Manzana (Mediana)	100 unid.	n.i.o.	n.i.o.		n.i.o.	n.i.o.		n.i.o.	n.i.o.		n.i.o.	n.i.o.		n.i.o.	n.i.o.		n.i.o.	n.i.o.		n.i.o.	n.i.o.		n.i.o.	n.i.o.		n.i.o.	n.i.o.		n.i.o.	n.i.o.	
Manzana Red Delicious Mapleado (Mediana) IMPORTADO	100 unid.	175.00	175.00		175.00	175.00		160.00	160.00		113.09	113.09		190.00	190.00		175.00	175.00		180.00	180.00		165.00	165.00		147.92	147.92		87.50	87.50	
Naranja Injerto (Mediano)	100 unid.	25.00	25.00		22.50	22.50		35.00	35.00		40.00	45.00	12.50	35.00	35.00		30.00	30.00		n.i.o.	n.i.o.		35.00	35.00		50.00	45.00	-10.00	40.00	40.00	
Naranja Criolla (Mediana)	100 unid.	n.i.o.	n.i.o.		n.i.o.	n.i.o.		n.i.o.	n.i.o.		n.i.o.	n.i.o.		n.i.o.	n.i.o.		n.i.o.	n.i.o.		n.i.o.	n.i.o.		32.50	35.00	7.69	n.i.o.	n.i.o.		n.i.o.	n.i.o.	
Palta Bacon (Mediano)	100 unid.	400.00	400.00		410.00	410.00		n.i.o.	n.i.o.		n.i.o.	n.i.o.		n.i.o.	n.i.o.		400.00	410.00	2.50	n.i.o.	n.i.o.		n.i.o.	n.i.o.		200.00	200.00		100.00	100.00	
Papaya Salvietti (Mediana)	100 unid.	620.00	610.00	-1.61	610.00	610.00		650.00	650.00		300.00	325.00	8.33	650.00	650.00		500.00	500.00		600.00	600.00		625.00	700.00	12.00	550.00	550.00		475.00	475.00	
Piña Pucallpa (Mediana)	100 unid.	540.00	540.00		510.00	510.00		500.00	500.00		300.00	300.00		850.00	850.00		690.00	690.00		600.00	600.00		925.00	925.00		500.00	500.00		425.00	425.00	
Plátano (Mediano)	100 unid.	58.00	58.00		50.00	50.00		45.00	45.00		21.00	21.00		50.00	50.00		40.00	40.00		65.00	65.00		85.00	85.00		57.50	57.50		32.50	32.50	
Sandia (Mediano)	Kg.	2.61	2.61		2.28	2.28		2.07	2.07		1.09	1.09		1.96	1.96		1.74	1.74		2.17	2.17		2.17	2.17		1.96	1.96		3.21	3.21	
Toronja Ruby Red (Mediana)	100 unid.	100.00	n.i.o.		n.i.o.	n.i.o.		120.00	n.i.o.		65.00	65.00		n.i.o.	n.i.o.		n.i.o.	n.i.o.		90.00	90.00		n.i.o.	n.i.o.		n.i.o.	n.i.o.		n.i.o.	n.i.o.	
Uva Blanca	Kg.	n.i.o.	n.i.o.		n.i.o.	n.i.o.		n.i.o.	n.i.o.		n.i.o.	n.i.o.		n.i.o.	n.i.o.		n.i.o.	n.i.o.		n.i.o.	n.i.o.		n.i.o.	n.i.o.		n.i.o.	n.i.o.		n.i.o.	n.i.o.	
Uva Negra	Kg.	n.i.o.	n.i.o.		n.i.o.	n.i.o.		n.i.o.	n.i.o.		n.i.o.	n.i.o.		n.i.o.	n.i.o.		n.i.o.	n.i.o.		n.i.o.	n.i.o.		n.i.o.	n.i.o.		n.i.o.	n.i.o.		n.i.o.	n.i.o.	
Uva Negra IMPORTADO	Kg.	9.57	9.57		n.i.o.	8.70		11.30	11.30		9.57	9.57		n.i.o.	n.i.o.		n.i.o.	n.i.o.		n.i.o.	n.i.o.		n.i.o.	n.i.o.		14.13	14.13		n.i.o.	n.i.o.	
Uva Blanca IMPORTADO	Kg.	n.i.o.	n.i.o.		n.i.o.	n.i.o.		16.52	15.65	-5.27	12.17	12.17		n.i.o.	n.i.o.		n.i.o.	n.i.o.		n.i.o.	n.i.o.		n.i.o.	n.i.o.		23.48	23.48		n.i.o.	n.i.o.	
<b>CARNES - HUEVOS</b>																															
Carne de Pollo entero eviscerado	Kg.	13.26	12.30	-7.24	13.87	13.80	-0.50	12.87	12.38	-3.81	11.30	11.30		13.18	13.18		13.50	13.50		13.00	13.00		14.00	14.00		13.50	13.50		15.00	15.00	
Carne de cerdo en gancho	Kg.	18.00	18.00		19.00	18.75	-1.32	19.00	19.00		16.75	16.75		20.50	20.50		22.00	22.00		17.00	17.00		20.00	21.00	5.00	23.00	23.00		18.50	18.50	
Carne de res en gancho	Kg.	21.50	21.50		21.50	21.50		20.23	20.23		18.25	18.25		24.00	24.00		22.25	22.25		22.75	22.75		20.67	20.67		17.25	17.25		16.50	16.50	
Huevo (Primera Calidad)	unid.	0.70	0.70		0.70	0.70		0.60	0.60		0.60	0.60		0.60	0.60		0.60	0.60		0.68	0.68		0.68	0.68		0.68	0.68		0.53	0.53	
Pacú	Kg.	n.i.o.	n.i.o.		40.00	n.i.o.		24.00	24.00		25.00	25.00		30.00	30.00		n.i.o.	n.i.o.		n.i.o.	n.i.o.		n.i.o.	n.i.o.		24.50	24.50		30.00	30.00	
Pejerrey	Kg.	55.65	56.52	1.56	57.83	57.39	-0.76	50.00	50.00		n.i.o.	n.i.o.		54.43	54.43		n.i.o.	n.i.o.		n.i.o.	n.i.o.		n.i.o.	n.i.o.		n.i.o.	n.i.o.		n.i.o.	n.i.o.	
Surubí	Kg.	n.i.o.	n.i.o.		40.00	40.00		36.00	36.00		30.00	30.00		37.50	37.50		n.i.o.	n.i.o.		n.i.o.	n.i.o.		n.i.o.	n.i.o.		24.50	24.50		32.00	32.00	
Trucha	Kg.	26.96	26.96		30.00	30.00		35.00	35.00		n.i.o.	n.i.o.		31.30	31.30		n.i.o.	n.i.o.		n.i.o.	n.i.o.		n.i.o.	n.i.o.		n.i.o.	n.i.o.		n.i.o.	n.i.o.	

REFERENCIA:

■ Alza   
 ■ Baja   
 ■ Se mantiene   
 n.i.o.: No Ingreso Oferta

**Fuente: OAP-MDRyT**

# PRECIOS MAYORISTA DE PRODUCTOS AGROPECUARIOS Y AGROINDUSTRIALES

PRODUCTOS Y SUS CARACTERISTICAS	UNIDAD	EI ALTO			LA PAZ			COCHABAMBA			SANTA CRUZ			ORURO			TARIJA			SUCRE			POTOSI			COBIJA			TRINIDAD		
		19-10-19	21-10-19	VAR%	19-10-19	21-10-19	VAR%	19-10-19	21-10-19	VAR%	19-10-19	21-10-19	VAR%	19-10-19	21-10-19	VAR%	19-10-19	21-10-19	VAR%	19-10-19	21-10-19	VAR%	19-10-19	21-10-19	VAR%	19-10-19	21-10-19	VAR%	19-10-19	21-10-19	VAR%
<b>GRANOS - AGROINDUSTRIALES</b>																															
Aceite vegetal a granel	Lt.	7.50	7.50		7.28	7.28		7.63	7.63		7.25	7.25		7.50	7.50		n.i.o.	n.i.o.		7.00	7.00		7.50	7.50		n.i.o.	n.i.o.		9.00	9.00	
Aceite vegetal envasado	BIDON 900 cc.	10.25	10.25		9.91	9.91		10.42	10.42		9.16	9.16		10.50	10.50		9.30	9.30		10.50	10.50		10.25	10.25		n.i.o.	n.i.o.		6.98	6.98	
Aceite vegetal envasado IMPORTADO	BIDON 900 cc.	7.20	7.20		7.31	7.31		n.i.o.	n.i.o.		7.38	7.38		7.99	7.99		6.75	6.75		6.98	6.98		6.89	6.89		6.55	6.55		7.38	7.38	
Amaranto	46 Kg.	n.i.o.	n.i.o.		n.i.o.	n.i.o.		n.i.o.	n.i.o.		n.i.o.	n.i.o.		n.i.o.	n.i.o.		n.i.o.	n.i.o.		n.i.o.	n.i.o.		n.i.o.	n.i.o.		n.i.o.	n.i.o.		n.i.o.	n.i.o.	
Arroz de primera	qq.	303.33	303.33		311.67	311.67		285.00	285.00		286.25	286.25		290.00	290.00		300.00	300.00		265.00	265.00		280.00	280.00		n.i.o.	n.i.o.		175.00	175.00	
Arroz económico	qq.	200.00	200.00		215.00	215.00		207.50	207.50		162.50	162.50		220.00	220.00		180.00	180.00		180.00	180.00		200.00	200.00		n.i.o.	n.i.o.		147.50	147.50	
Arroz de segunda	qq.	262.50	262.50		260.00	260.00		250.00	250.00		235.00	235.00		250.00	250.00		210.00	210.00		245.00	245.00		240.00	240.00		n.i.o.	n.i.o.		155.00	155.00	
Arroz de primera IMPORTADO	qq.	213.90	213.90		200.00	200.00		230.00	230.00		245.33	245.33		230.00	230.00		202.40	202.40		220.80	220.80		n.i.o.	n.i.o.		222.33	222.33		268.33	268.33	
Azúcar blanco	qq.	151.67	151.67		146.00	146.00		145.00	145.00		150.00	150.00		170.00	170.00		160.00	160.00		150.00	150.00		157.50	157.50		n.i.o.	n.i.o.		217.50	217.50	
Azúcar blanco IMPORTADO	SACO qq.	n.i.o.	n.i.o.		n.i.o.	n.i.o.		n.i.o.	n.i.o.		n.i.o.	n.i.o.		n.i.o.	n.i.o.		n.i.o.	n.i.o.		n.i.o.	n.i.o.		n.i.o.	n.i.o.		157.17	157.17		n.i.o.	n.i.o.	
Café molido	Kg.	n.i.o.	n.i.o.		41.00	41.00		40.00	40.00		40.00	40.00		45.00	45.00		50.00	50.00		n.i.o.	n.i.o.		40.00	40.00		n.i.o.	n.i.o.		n.i.o.	n.i.o.	
Café en grano (Mediano)	qq.	n.i.o.	n.i.o.		n.i.o.	n.i.o.		n.i.o.	n.i.o.		n.i.o.	n.i.o.		n.i.o.	n.i.o.		3986.67	3986.67		n.i.o.	n.i.o.		n.i.o.	n.i.o.		n.i.o.	n.i.o.		n.i.o.	n.i.o.	
Cebada en grano	@	45.00	45.00		49.38	49.38		35.00	35.00		n.i.o.	n.i.o.		45.00	45.00		n.i.o.	n.i.o.		22.50	22.50		30.00	30.00		n.i.o.	n.i.o.		n.i.o.	n.i.o.	
Charque de llama	Kg.	54.00	54.00		n.i.o.	n.i.o.		68.00	68.00		n.i.o.	n.i.o.		120.00	120.00		n.i.o.	n.i.o.		165.00	165.00		110.00	110.00		n.i.o.	n.i.o.		n.i.o.	n.i.o.	
Chuño (Mediano)	qq.	352.50	352.50		365.00	365.00		370.00	370.00		400.00	400.00		320.00	320.00		490.00	490.00		560.00	560.00		470.00	470.00		n.i.o.	n.i.o.		n.i.o.	n.i.o.	
Fideo	@	75.00	75.00		75.00	75.00		70.00	70.00		74.00	74.00		78.00	78.00		75.00	75.00		70.00	70.00		67.50	67.50		90.00	90.00		75.00	75.00	
Frejol Negro (Mediano)	qq.	390.00	390.00		375.00	375.00		360.00	360.00		165.00	165.00		n.i.o.	n.i.o.		n.i.o.	n.i.o.		275.00	275.00		n.i.o.	n.i.o.		n.i.o.	n.i.o.		n.i.o.	n.i.o.	
Girasol (Pequeño color café rayado)	qq.	n.i.o.	n.i.o.		n.i.o.	n.i.o.		n.i.o.	n.i.o.		n.i.o.	n.i.o.		n.i.o.	n.i.o.		n.i.o.	n.i.o.		n.i.o.	n.i.o.		n.i.o.	n.i.o.		n.i.o.	n.i.o.		n.i.o.	n.i.o.	
Harina blanca	46 Kg.	175.00	175.00		176.33	176.33		174.80	174.80		193.20	193.20		n.i.o.	n.i.o.		n.i.o.	n.i.o.		n.i.o.	n.i.o.		n.i.o.	n.i.o.		n.i.o.	n.i.o.		215.00	215.00	
Harina blanca IMPORTADO	SACO 46 Kg.	161.00	161.00		163.30	163.30		161.00	161.00		165.60	165.60		170.20	170.20		165.60	165.60		161.00	161.00		165.60	165.60		201.48	211.60	5.02	174.80	174.80	
Leche fluida	BIDON 946 ml.	5.70	5.70		5.70	5.70		5.70	5.70		5.70	5.70		5.60	5.60		4.50	4.50		5.50	5.50		6.00	6.00		n.i.o.	n.i.o.		5.88	5.88	
Leche en polvo	LATA 2500 grs.	150.00	150.00		150.00	150.00		160.00	160.00		150.00	150.00		163.00	163.00		150.00	150.00		155.00	155.00		155.00	160.00	3.23	165.00	165.00		166.25	166.25	
Manteca de cerdo IMPORTADO	LATA 17 Kg.	225.00	n.i.o.		232.50	232.50		217.00	217.00		185.00	185.00		220.00	220.00		230.00	230.00		215.00	215.00		240.00	240.00		n.i.o.	n.i.o.		n.i.o.	n.i.o.	
Manteca vegetal	CAJA 17 Kg.	210.00	210.00		210.00	210.00		225.00	225.00		215.00	215.00		200.00	200.00		220.00	220.00		210.00	210.00		220.00	220.00		n.i.o.	n.i.o.		217.50	217.50	
Maní con cáscara rojo	qq.	351.67	351.67		360.00	360.00		430.00	430.00		350.00	350.00		457.50	457.50		400.00	400.00		370.00	370.00		420.00	420.00		n.i.o.	n.i.o.		n.i.o.	n.i.o.	
Maíz Blanco (Grande)	qq.	420.00	420.00		430.00	430.00		400.00	400.00		400.00	400.00		360.00	360.00		310.00	310.00		260.00	260.00		280.00	280.00		n.i.o.	n.i.o.		n.i.o.	n.i.o.	
Maíz amarillo duro	qq.	125.00	125.00		110.00	110.00		79.00	79.00		70.00	70.00		100.00	100.00		66.50	66.50		75.00	75.00		120.00	120.00		n.i.o.	n.i.o.		85.00	85.00	
Maíz amarillo duro IMPORTADO	qq.	n.i.o.	n.i.o.		n.i.o.	n.i.o.		n.i.o.	n.i.o.		72.00	72.00		n.i.o.	n.i.o.		n.i.o.	n.i.o.		n.i.o.	n.i.o.		n.i.o.	n.i.o.		82.80	82.80		n.i.o.	n.i.o.	
Quinoa Real	qq.	780.00	780.00		785.00	785.00		700.00	700.00		n.i.o.	n.i.o.		490.00	490.00		n.i.o.	n.i.o.		n.i.o.	n.i.o.		680.00	680.00		n.i.o.	n.i.o.		n.i.o.	n.i.o.	
Sorgo	qq.	n.i.o.	n.i.o.		100.00	100.00		65.00	65.00		48.00	48.00		87.50	87.50		n.i.o.	n.i.o.		62.50	62.50		110.00	110.00		n.i.o.	n.i.o.		n.i.o.	n.i.o.	
Soya en grano	qq.	200.00	200.00		210.00	210.00		230.00	230.00		150.00	150.00		n.i.o.	n.i.o.		n.i.o.	n.i.o.		190.00	190.00		n.i.o.	n.i.o.		n.i.o.	n.i.o.		n.i.o.	n.i.o.	
Sésamo (Escobero)	qq.	n.i.o.	n.i.o.		n.i.o.	n.i.o.		780.00	780.00		n.i.o.	n.i.o.		n.i.o.	n.i.o.		n.i.o.	n.i.o.		n.i.o.	n.i.o.		n.i.o.	n.i.o.		n.i.o.	n.i.o.		n.i.o.	n.i.o.	
Trigo en grano	qq.	220.00	220.00		217.50	217.50		210.00	210.00		n.i.o.	n.i.o.		n.i.o.	n.i.o.		155.00	155.00		145.00	145.00		155.00	155.00		n.i.o.	n.i.o.		n.i.o.	n.i.o.	
Trigo pelado	qq.	250.00	250.00		275.00	275.00		340.00	340.00		270.00	270.00		315.00	315.00		245.00	245.00		215.00	215.00		320.00	320.00		n.i.o.	n.i.o.		n.i.o.	n.i.o.	
Tunta	qq.	840.00	840.00		1010.00	1010.00		730.00	730.00		640.00	640.00		1040.00	1040.00		960.00	960.00		n.i.o.	n.i.o.		n.i.o.	n.i.o.		n.i.o.	n.i.o.		n.i.o.	n.i.o.	
Tunta . IMPORTADO	50 Kg.	1150.00	1150.00		1130.00	1130.00		1010.00	1010.00		847.83	847.83		1200.00	1200.00		n.i.o.	n.i.o.		n.i.o.	n.i.o.		n.i.o.	n.i.o.		n.i.o.	n.i.o.		n.i.o.	n.i.o.	

Nota: El precio de pollo que se reflejan en el boletín diario correspondiente a la ciudad de Tarija, pertenece a la producción local.

REFERENCIA: ■ Alza ■ Baja ■ Se mantiene n.i.o.: No Ingreso Oferta

**Fuente: OAP-MDRyT**

# PRECIOS MAYORISTAS DE LA CARNE DE POLLO ENTERO EVISCERADO Y AZÚCAR BLANCO

**21 DE OCTUBRE DE 2019**

## CARNE DE POLLO — AGENCIA

CIUDAD	SOFÍA	IMBA	ALG	PIO RICO	PROMEDIO
EI ALTO	12.50	12.90	n.i.o.	11.50	12,30
LA PAZ	14.20	14.50	n.i.o.	12.70	13,80
COCHABAMBA	12.00	14.00	13.00	10.50	12,38
SANTA CRUZ	11.30	11.30	n.i.o.	n.i.o.	11,30
ORURO	13.00	14.00	13.00	12.70	13,18
SUCRE	n.i.o.	13.50	n.i.o.	12.50	13,00
POTOSI	n.i.o.	14.50	13.50	n.i.o.	14,00
TRINIDAD	15.00	n.i.o.	n.i.o.	n.i.o.	15,00

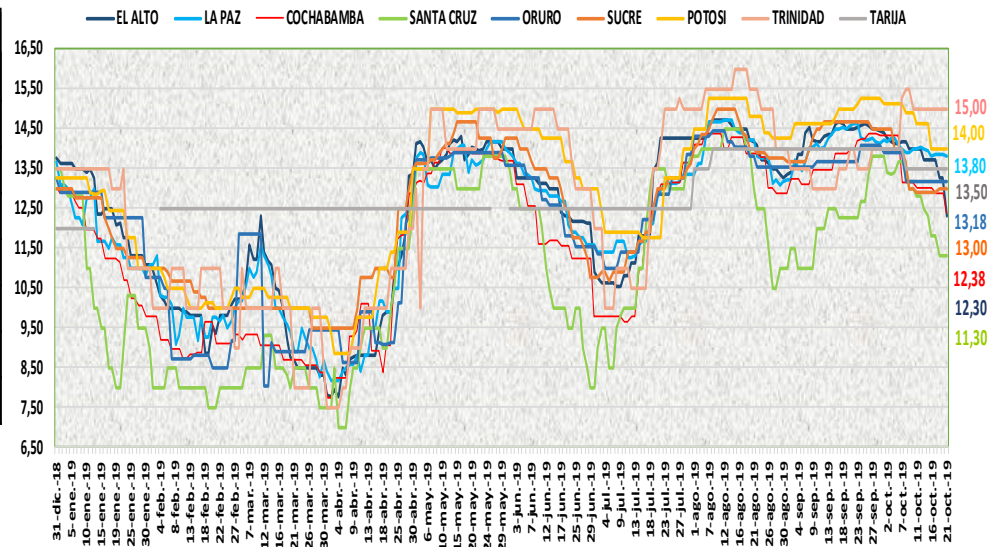

En esta jornada bajó el precio de la carne de pollo entero eviscerado en las ciudades de El Alto, La Paz y Cochabamba de las marcas SOFIA, IMBA, PIO RICO y ALG debido a la buena oferta.

**21 DE OCTUBRE DE 2019**

## AZUCAR BLANCO — MARCAS

CIUDAD	LA BELGICA		UNAGRO		GUABIRÁ		SAN AURELIO		BERMEJO	
	Bs/qq	Bs/Kg	Bs/qq	Bs/Kg	Bs/qq	Bs/Kg	Bs/qq	Bs/Kg	Bs/qq	Bs/Kg
EI ALTO	160.00	3.48	n.i.o.	n.i.o.	n.i.o.	n.i.o.	151.67	3.30	n.i.o.	n.i.o.
LA PAZ	160.00	3.48	n.i.o.	n.i.o.	n.i.o.	n.i.o.	146.00	3.17	n.i.o.	n.i.o.
COCHABAMBA	145.00	3.15	150.00	3.26	170.00	3.70	145.00	3.15	n.i.o.	n.i.o.
SANTA CRUZ	n.i.o.	n.i.o.	n.i.o.	n.i.o.	187.50	4.08	150.00	3.26	n.i.o.	n.i.o.
ORURO	n.i.o.	n.i.o.	170.00	3.70	n.i.o.	n.i.o.	170.00	3.70	180.00	3.91
SUCRE	n.i.o.	n.i.o.	n.i.o.	n.i.o.	n.i.o.	n.i.o.	150.00	3.26	160.00	3.48
TARIJA	n.i.o.	n.i.o.	n.i.o.	n.i.o.	n.i.o.	n.i.o.	n.i.o.	n.i.o.	160.00	3.48
POTOSI	n.i.o.	n.i.o.	n.i.o.	n.i.o.	n.i.o.	n.i.o.	157.50	3.42	177.50	3.86
TRINIDAD	n.i.o.	n.i.o.	215.00	4.67	220.00	4.78	n.i.o.	n.i.o.	n.i.o.	n.i.o.

En esta jornada se mantiene estable el precio del azúcar blanco en sus diferentes marcas en las ocho ciudades capitales.

REFERENCIA:



n.i.o.: No Ingreso Oferta

Fuente: OAP-MDRyT

## COMENTARIOS DE PRODUCTOS AGROPECUARIOS Y AGROINDUSTRIALES

**El Alto.** – Subió de precio; pejerrey debido a la baja oferta en el mercado y debido que existe pescado de Origen Argentino en el mercado. Bajo de precio; tomate de Luribay, Tarija, Cochabamba, tomate de Perú la oferta es baja, carne de pollo en sus diferentes marcas se observó bastante la oferta además se vio en sus diferentes tamaños, cebolla verde de Sapahaqui solo es variación en los precios. Nota. - Los productos como ser: arveja blanca, locoto, choclo, nabo, pimentón, vainita, lechuga no se encontró a precio mayor en el mercado de abasto debido que hoy no ingresa producto fresco. Hoy no se encontró manteca marca ALCÓN de Argentina.

**La Paz.** – Bajo de precio; arveja verde de Cochabamba, nabo de Cochabamba debido a la demanda baja y por inicio de semana, carne de pollo de la marca PIO RICO teniendo un buen abastecimiento y una demanda regular, carne de cerdo en gancho, para hoy su demanda ha disminuido ligeramente, pejerrey de San Pedro de Tiquina teniendo un ligero aumento en la oferta. Nota: hoy no se reporta vainita blanca arbustiva, lechuga arrepollada debido a que no se encontró en el mercado para su registro al por mayor.

**Cochabamba.** – Subió de precio; tomate, zanahoria y cebolla cabeza, papalisa que ingreso de Sacaba ya que hoy solo se comercializo con remanentes del sábado. Bajo de precio; carne de pollo en varias agencias, uva blanca de Perú presentan mejores ofertas en los mercados.

**Santa Cruz.** – Subió de precio; arveja verde, haba verde, cebolla verde, locoto, pimentón, tomate, zanahoria, lechuga arrepollada y lechuga crespita, debido a que los mercados se han observado con muy baja afluencia de consumidores, al igual que el abastecimiento de productos de la canasta familiar con moderada a baja oferta provocando el incremento de productos, informa el productor que están cosechando en zonas productoras y que mañana día de feria llegarán cargas nuevas con productos frescos abasteciendo a los mercados.

**Oruro.** – Subió de precio; La cebolla verde de Cochabamba, el haba de Cochabamba, el tomate de Cochabamba, la lechuga de la guardia, el limón Tahití de Yapacani, incrementan su precio por bajar la oferta.

**Sucre.** – Subió de precio; la cebolla cabeza proveniente de Cochabamba, la lechuga de Chuquisaca, la lima de Santa Cruz debido a la regular oferta que presentan estos productos. Bajo de precio; la arveja de Cochabamba y Santa Cruz, tomate de Santa Cruz, Tarija, Sucre y Cochabamba, la zanahoria por la buena oferta y regular demanda que presentan.

**Tarija.** – Subió de precio; Arveja verde de procedencia de Entre Ríos, Uriondo y Tarija, la Cebolla Verde de procedencia de Tarija, Villa de San Lorenzo y Uriondo, por la baja oferta. Bajo de precio; el durazno mediano procedente del municipio de (Padcaya), debido a su normalidad en el mercado.

**Potosí.** – Subió de precio; La arveja de Tarija y Ckochas, la cebolla cabeza de Cochabamba, el haba y la lechuga de Potosí y Tarija y la vainita de Cochabamba y Potosí, el limón Tahití y la papaya de Alto Beni (La Paz), el limón Tahití de Santa Cruz, el limón sutil de Potosí y la naranja criolla de Tarija, la leche en polvo marca PIL de Cochabamba debido a la reducción de la oferta, la variabilidad de precios y especulación en el mercado, la carne de cerdo en gancho de Chuquisaca y Potosí, debido a la reducción de la oferta. Bajo de precio; La cebolla cola verde de Potosí y Tarija y la zanahoria de Potosí y Chuquisaca, debido a la buena oferta, la variabilidad de precios y nuevos ingresos en el mercado.

**Cobija.** – Subió de precio; Harina blanca 000 de Perú (Puerto Maldonado) esto se da desde el lugar de origen del producto, según se tiene conocimiento. Bajo de precio; Naranja Injerto (Mediano) proveniente de La Paz (Alto Beni) esto debido a que se quiere ir acabando con el producto que estuvo presente desde anteriores semanas.