

N° 065

BOLETIN DIARIO DE PRECIOS MAYORISTA

Viernes, 22 de Marzo de 2019

PRODUCTOS Y SUS CARACTERISTICAS	UNIDAD	EI ALTO			LA PAZ			COCHABAMBA			SANTA CRUZ			ORURO			TARIJA			SUCRE			POTOSI			COBIJA			TRINIDAD		
		21-03-19	22-03-19	VAR%	21-03-19	22-03-19	VAR%	21-03-19	22-03-19	VAR%	21-03-19	22-03-19	VAR%	21-03-19	22-03-19	VAR%	21-03-19	22-03-19	VAR%	21-03-19	22-03-19	VAR%	21-03-19	22-03-19	VAR%	21-03-19	22-03-19	VAR%			
TUBERCULOS - RAICES																															
Papa Desiree (Mediana)	@	39.44	39.44		38.44	38.44		33.33	33.33		21.00	19.75	-5.95	33.33	33.33		26.88	26.88		29.00	29.00		25.00	25.00		n.i.o.	n.i.o.		40.00	40.00	
Papa Huaycha o Imilla (Mediana)	@	34.63	34.63		34.38	34.38		32.22	32.22		30.00	29.00	-3.33	36.67	33.33	-9.11	35.00	35.00		33.50	33.50		32.50	32.50		70.00	70.00		40.00	40.00	
Papa Holandesa (Mediana) IMPORTADO	@	n.i.o.	n.i.o.		n.i.o.	n.i.o.		n.i.o.	n.i.o.		n.i.o.	n.i.o.		n.i.o.	n.i.o.		n.i.o.	n.i.o.		n.i.o.	n.i.o.		n.i.o.	n.i.o.		60.00	60.00		40.00	40.00	
Papalisa Cáscara Roja o Amarilla (Mediana)	@	40.75	40.75		42.50	42.50		35.00	35.00		35.00	35.00		40.00	40.00		50.00	50.00		40.00	40.00		55.00	55.00		n.i.o.	n.i.o.		80.00	80.00	
Yuca (Mediano - Grande)	Kg.	3.08	3.08		n.i.o.	n.i.o.		2.61	2.61		1.30	1.19	-8.46	n.i.o.	n.i.o.		n.i.o.	n.i.o.		2.17	2.17		n.i.o.	n.i.o.		3.28	3.28		3.26	3.26	
HORTALIZAS																															
Ajo	@	58.00	58.00		55.00	55.00		87.50	87.50		110.00	110.00		100.00	100.00		47.50	47.50		75.00	75.00		75.00	75.00		162.50	162.50		155.00	155.00	
Ají en Vaina	@	n.i.o.	n.i.o.		n.i.o.	n.i.o.		325.00	325.00		318.33	318.33		n.i.o.	n.i.o.		275.00	275.00		151.25	151.25		230.00	230.00		n.i.o.	n.i.o.		440.00	440.00	
Ají en Vaina IMPORTADO	BOLSA @	300.00	300.00		330.00	330.00		332.50	332.50		340.00	340.00		370.00	370.00		325.00	325.00		n.i.o.	n.i.o.		n.i.o.	n.i.o.		n.i.o.	n.i.o.		385.00	385.00	
Arveja Verde (Mediana)	@	70.00	87.50	25.00	85.00	85.00		100.00	100.00		75.00	70.00	-6.67	80.00	80.00		47.50	47.50		85.00	80.00	-5.88	75.00	75.00		100.00	100.00		120.00	120.00	
Cebolla Verde (sin clasificar)	Kg.	2.07	2.07		1.67	1.67		1.04	1.13	8.65	2.96	2.87	-3.04	0.87	0.87		1.85	2.07	11.89	3.91	3.91		3.26	3.04	-6.75	n.i.o.	n.i.o.		2.99	2.99	
Cebolla cabeza (Mediana)	Kg.	1.85	1.85		2.93	3.15	7.51	1.14	1.30	14.04	1.83	1.74	-4.92	1.45	1.74	20.00	1.52	1.63	7.24	2.39	2.17	-9.21	1.96	1.96		n.i.o.	n.i.o.		3.30	3.30	
Cebolla cabeza (Mediana) IMPORTADO	Kg.	n.i.o.	n.i.o.		n.i.o.	n.i.o.		n.i.o.	n.i.o.		n.i.o.	n.i.o.		n.i.o.	n.i.o.		n.i.o.	n.i.o.		n.i.o.	n.i.o.		n.i.o.	n.i.o.		4.78	5.22	9.21	3.30	3.30	
Haba Verde Grande	@	28.33	28.33		40.00	40.00		28.00	28.00		35.00	35.00		30.00	25.00	-16.67	21.25	21.25		37.50	25.00	-33.33	30.00	30.00		100.00	100.00		120.00	120.00	
Locoto (Mediano)	Kg.	5.61	5.61		5.00	5.00		3.48	3.48		3.48	3.48		3.91	3.91		6.96	6.96		3.70	3.70		4.35	3.91	-10.11	n.i.o.	n.i.o.		5.33	5.33	
Maíz Choclo (Mediano)	100 unid.	100.00	100.00		95.00	95.00		70.00	70.00		120.00	120.00		100.00	100.00		80.00	80.00		65.00	65.00		80.00	80.00		n.i.o.	n.i.o.		n.i.o.	87.50	
Nabo (Mediano)	@	32.04	28.26	-11.80	27.78	27.78		25.00	30.00	20.00	n.i.o.	n.i.o.		15.00	16.67	11.13	35.00	35.00		n.i.o.	n.i.o.		30.00	30.00		90.00	90.00		50.00	50.00	
Pimentón Californiano (sin clasificar)	Kg.	5.22	4.78	-8.43	4.78	4.78		2.17	2.61	20.28	3.04	2.83	-6.91	6.52	6.52		2.39	2.39		2.39	2.39		3.48	3.48		n.i.o.	n.i.o.		10.87	10.87	
Tomate Perita Híbrido (Mediano)	Kg.	3.91	3.91		4.03	3.91	-2.98	3.08	3.08		1.96	1.71	-12.76	3.42	3.42		2.81	2.81		2.44	2.44		2.93	3.42	16.72	n.i.o.	n.i.o.		3.67	3.67	
Tomate Perita Híbrido (Mediano) IMPORTADO	Kg.	3.67	3.67		4.28	4.28		n.i.o.	n.i.o.		n.i.o.	n.i.o.		n.i.o.	n.i.o.		n.i.o.	n.i.o.		n.i.o.	n.i.o.		n.i.o.	n.i.o.		5.62	5.87	4.45	n.i.o.	n.i.o.	
Vainita Blanca Arbustiva (sin clasificar)	Kg.	7.17	7.17		5.22	5.22		3.91	3.91		3.91	3.04	-22.25	6.09	6.09		3.91	3.91		3.48	3.48		5.65	5.65		8.91	8.91		7.83	7.83	
Zanahoria (sin clasificar)	Kg.	1.63	1.74	6.75	1.78	1.68	-5.62	1.37	1.49	8.76	2.61	2.30	-11.88	1.49	1.49		0.87	0.87		1.84	1.74	-5.43	1.63	1.63		5.22	5.22		4.35	4.35	
Zapallo .	Kg.	1.74	1.79	2.87	1.68	1.68		1.74	1.74		1.74	1.74		1.96	1.96		2.17	2.17		1.52	1.52		2.17	2.17		n.i.o.	n.i.o.		3.80	3.80	

REFERENCIA:

■ Alza ■ Baja ■ Se mantiene n.i.o.: No Ingreso Oferta

Fuente: OAP-MDRyT

PRECIOS MAYORISTA DE PRODUCTOS AGROPECUARIOS Y AGROINDUSTRIALES

PRODUCTOS Y SUS CARACTERISTICAS	UNIDAD	EI ALTO			LA PAZ			COCHABAMBA			SANTA CRUZ			ORURO			TARJA			SUCRE			POTOSI			COBUJA			TRINIDAD		
		21-03-19	22-03-19	VAR %	21-03-19	22-03-19	VAR %	21-03-19	22-03-19	VAR %	21-03-19	22-03-19	VAR %	21-03-19	22-03-19	VAR %	21-03-19	22-03-19	VAR %	21-03-19	22-03-19	VAR %	21-03-19	22-03-19	VAR %	21-03-19	22-03-19	VAR %	21-03-19	22-03-19	VAR %
FRUTAS																															
Banana Cavendish (Mediana)	100 unid.	28.33	28.33		35.00	35.00		25.00	25.00		30.00	30.00		30.00	30.00		37.50	37.50		31.00	31.00		38.00	38.00		80.00	80.00		35.00	35.00	
Damasco (Mediano)	100 unid.	n.i.o.	n.i.o.		n.i.o.	n.i.o.		n.i.o.	n.i.o.		n.i.o.	n.i.o.		n.i.o.	n.i.o.		n.i.o.	n.i.o.		n.i.o.	n.i.o.		n.i.o.	n.i.o.		n.i.o.	n.i.o.		n.i.o.	n.i.o.	
Durazno (Mediano)	100 unid.	45.00	45.00		40.00	40.00		45.00	45.00		58.33	59.38	1.80	70.00	70.00		22.22	22.22		42.50	42.50		30.00	30.00		n.i.o.	n.i.o.		85.00	85.00	
Durazno (Mediano) IMPORTADO	100 unid.	n.i.o.	n.i.o.		n.i.o.	n.i.o.		n.i.o.	n.i.o.		n.i.o.	n.i.o.		n.i.o.	n.i.o.		n.i.o.	n.i.o.		n.i.o.	n.i.o.		n.i.o.	n.i.o.		n.i.o.	n.i.o.		n.i.o.	n.i.o.	
Frutilla (sin clasificar)	CAJA 100 unid.	12.00	12.00		11.00	11.00		9.00	9.00		6.66	6.66		n.i.o.	n.i.o.		15.50	15.50		8.00	8.00		n.i.o.	n.i.o.		n.i.o.	n.i.o.		n.i.o.	n.i.o.	
Limón Tahiti (Mediano)	100 unid.	19.50	19.50		16.50	16.50		28.00	28.00		14.00	14.00		20.00	25.00	25.00	20.00	20.00		32.50	32.50		40.00	37.50	-6.25	n.i.o.	n.i.o.		40.00	40.00	
Limón Sutil (Mediano)	100 unid.	18.00	18.00		15.00	15.00		24.00	24.00		12.00	12.00		25.00	25.00		50.00	50.00		12.00	12.00		17.50	17.50		60.00	60.00		40.00	40.00	
Mandarina Criolla (Mediana)	100 unid.	n.i.o.	n.i.o.		40.00	40.00		n.i.o.	n.i.o.		29.00	28.00	-3.45	45.00	45.00		n.i.o.	n.i.o.		n.i.o.	n.i.o.		40.00	35.00	-12.50	n.i.o.	n.i.o.		n.i.o.	n.i.o.	
Mandarina Japonesa (Mediano - Grande)	100 unid.	40.00	38.00	-5.00	40.00	40.00		35.00	35.00		31.00	30.00	-3.23	40.00	40.00		40.00	40.00		n.i.o.	n.i.o.		n.i.o.	n.i.o.		n.i.o.	n.i.o.		n.i.o.	n.i.o.	
Manga Manzana (Mediana)	100 unid.	n.i.o.	n.i.o.		n.i.o.	n.i.o.		n.i.o.	n.i.o.		n.i.o.	n.i.o.		n.i.o.	n.i.o.		n.i.o.	n.i.o.		n.i.o.	n.i.o.		n.i.o.	n.i.o.		n.i.o.	n.i.o.		n.i.o.	n.i.o.	
Manga Manzana (Mediana) IMPORTADO	CAJA 100 unid.	n.i.o.	n.i.o.		n.i.o.	n.i.o.		n.i.o.	n.i.o.		n.i.o.	n.i.o.		n.i.o.	n.i.o.		n.i.o.	n.i.o.		n.i.o.	n.i.o.		n.i.o.	n.i.o.		n.i.o.	n.i.o.		n.i.o.	n.i.o.	
Manzana (Mediana)	100 unid.	n.i.o.	n.i.o.		n.i.o.	n.i.o.		n.i.o.	n.i.o.		n.i.o.	n.i.o.		n.i.o.	n.i.o.		32.50	32.50		n.i.o.	n.i.o.		n.i.o.	n.i.o.		n.i.o.	n.i.o.		n.i.o.	n.i.o.	
Manzana Red Delicious Mapleado (Mediana) IMPORTADO	100 unid.	n.i.o.	n.i.o.		185.00	185.00		200.00	200.00		n.i.o.	n.i.o.		n.i.o.	n.i.o.		190.00	190.00		180.00	180.00		160.00	160.00		147.92	147.92		90.00	90.00	
Naranja Injerto (Mediano)	100 unid.	50.00	50.00		40.00	40.00		35.00	35.00		35.00	35.00		50.00	50.00		70.00	70.00		55.00	55.00		n.i.o.	40.00		n.i.o.	n.i.o.		50.00	50.00	
Naranja Criolla (Mediana)	100 unid.	n.i.o.	n.i.o.		n.i.o.	n.i.o.		n.i.o.	n.i.o.		n.i.o.	n.i.o.		n.i.o.	n.i.o.		n.i.o.	n.i.o.		n.i.o.	n.i.o.		n.i.o.	n.i.o.		n.i.o.	n.i.o.		n.i.o.	n.i.o.	
Palta Bacon (Mediano)	100 unid.	n.i.o.	n.i.o.		390.00	390.00		290.00	290.00		n.i.o.	n.i.o.		320.00	320.00		240.00	240.00		n.i.o.	n.i.o.		n.i.o.	n.i.o.		340.00	340.00		90.00	90.00	
Papaya Salvietti (Mediana)	100 unid.	800.00	692.50	-13.44	800.00	800.00		600.00	600.00		325.00	325.00		590.00	590.00		800.00	800.00		650.00	650.00		800.00	775.00	-3.13	600.00	600.00		400.00	400.00	
Piña Pucallpa (Mediana)	100 unid.	681.67	753.33	10.51	690.00	690.00		900.00	900.00		700.00	700.00		900.00	900.00		800.00	800.00		850.00	850.00		1000.00	1000.00		n.i.o.	n.i.o.		425.00	425.00	
Plátano (Mediano)	100 unid.	42.00	42.00		42.50	42.50		30.00	30.00		15.00	15.00		45.00	45.00		40.00	40.00		45.00	45.00		65.00	65.00		57.50	57.50		25.00	25.00	
Sandía (Mediano)	Kg.	2.01	2.17	7.96	2.28	2.28		2.07	2.07		1.04	1.04		2.39	2.39		1.52	1.52		1.74	1.74		1.96	1.96		2.61	2.61		3.26	3.26	
Toronja Ruby Red (Mediana)	100 unid.	65.00	65.00		62.50	62.50		70.00	70.00		45.00	45.00		80.00	80.00		40.00	40.00		95.00	95.00		n.i.o.	80.00		87.50	87.50		47.50	47.50	
Uva Blanca	Kg.	5.00	5.00		4.35	4.35		4.78	4.78		6.09	6.09		5.22	5.22		3.48	3.48		5.43	5.43		5.65	5.65		n.i.o.	n.i.o.		n.i.o.	n.i.o.	
Uva Negra	Kg.	5.65	5.65		4.35	4.35		5.65	5.65		6.52	6.52		5.22	5.22		4.35	4.35		5.65	5.65		5.65	5.65		n.i.o.	n.i.o.		n.i.o.	n.i.o.	
Uva Negra IMPORTADO	Kg.	n.i.o.	n.i.o.		n.i.o.	n.i.o.		n.i.o.	n.i.o.		n.i.o.	n.i.o.		n.i.o.	n.i.o.		n.i.o.	n.i.o.		n.i.o.	n.i.o.		n.i.o.	n.i.o.		13.91	13.91		n.i.o.	n.i.o.	
Uva Blanca IMPORTADO	Kg.	n.i.o.	n.i.o.		n.i.o.	n.i.o.		n.i.o.	n.i.o.		n.i.o.	n.i.o.		n.i.o.	n.i.o.		n.i.o.	n.i.o.		n.i.o.	n.i.o.		n.i.o.	n.i.o.		19.13	19.13		n.i.o.	n.i.o.	
CARNES - HUEVOS																															
Carne de Pollo entero eviscerado	Kg.	8.67	8.50	-1.96	8.92	8.92		8.68	8.68		8.50	8.50		8.90	8.90		12.50	12.50		10.00	10.00		10.00	10.00		12.75	12.75		8.00	8.00	
Carne de cerdo en gancho	Kg.	17.00	17.00		18.25	18.25		20.00	20.00		15.00	15.00		22.00	22.00		22.00	22.00		19.00	19.00		22.00	21.00	-4.55	23.00	23.00		18.00	18.00	
Carne de res en gancho	Kg.	22.50	22.50		22.50	22.50		21.00	21.00		19.50	19.50		23.00	23.00		22.25	22.25		22.75	22.75		21.00	21.00		17.25	17.25		16.50	16.50	
Huevo (Primera Calidad) .	unid.	0.60	0.60		0.70	0.70		0.60	0.60		0.60	0.60		0.60	0.60		0.60	0.60		0.65	0.65		0.68	0.68		0.68	0.68		0.40	0.40	
Pacú .	Kg.	n.i.o.	n.i.o.		31.00	30.00	-3.23	28.00	28.00		35.00	35.00		n.i.o.	n.i.o.		30.00	30.00		n.i.o.	n.i.o.		n.i.o.	n.i.o.		24.50	24.50		30.83	30.83	
Pejerrey .	Kg.	53.48	53.48		54.35	54.35		65.00	65.00		n.i.o.	n.i.o.		50.00	50.00		n.i.o.	n.i.o.		n.i.o.	n.i.o.		n.i.o.	n.i.o.		n.i.o.	n.i.o.		n.i.o.	n.i.o.	
Surubí .	Kg.	n.i.o.	n.i.o.		36.50	35.00	-4.11	35.00	35.00		35.00	35.00		n.i.o.	n.i.o.		40.00	40.00		n.i.o.	n.i.o.		n.i.o.	n.i.o.		24.50	24.50		30.00	30.00	
Trucha .	Kg.	25.65	25.65		26.09	26.09		32.00	32.00		n.i.o.	n.i.o.		34.78	34.78		n.i.o.	n.i.o.		n.i.o.	n.i.o.		n.i.o.	n.i.o.		n.i.o.	n.i.o.		n.i.o.	n.i.o.	

REFERENCIA:

■ Alza ■ Baja ■ Se mantiene

n.i.o.: No Ingreso Oferta

Fuente: OAP-MDRyT

PRECIOS MAYORISTAS DE LA CARNE DE POLLO ENTERO EVISCERADO Y AZÚCAR BLANCO

22 DE MARZO DE 2019

CARNE DE POLLO — AGENCIA

CIUDAD	SOFÍA	IMBA	ALG	PIO RICO	PROMEDIO
EI ALTO	9.00	8.50	n.i.o.	8.00	8,50
LA PAZ	8.50	9.50	n.i.o.	8.75	8,92
COCHABAMBA	9.50	9.00	9.00	7.20	8,68
SANTA CRUZ	8.50	8.50	n.i.o.	n.i.o.	8,50
ORURO	9.20	8.20	9.20	9.00	8,90
SUCRE	n.i.o.	10.00	n.i.o.	10.00	10,00
POTOSI	n.i.o.	10.00	10.00	n.i.o.	10,00
TRINIDAD	8.00	n.i.o.	n.i.o.	n.i.o.	8,00

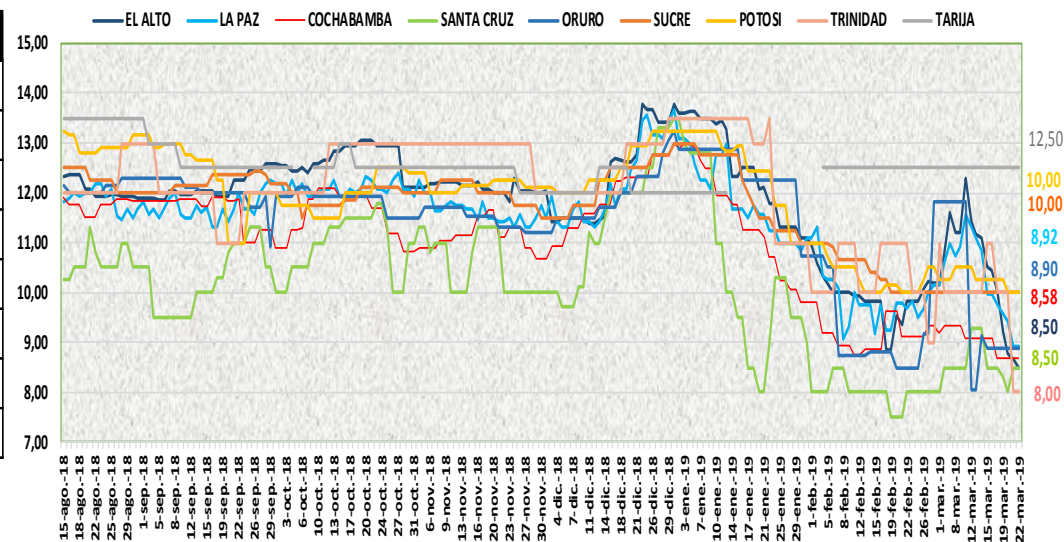

En la jornada se registró leve descenso en el precio de la carne de pollo entero eviscerado en la ciudad de El Alto de la marca IMBA debido a la buena oferta.

22 DE MARZO DE 2019

AZUCAR BLANCO — MARCAS

CIUDAD	LA BELGICA		UNAGRO		GUABIRÁ		SAN AURELIO		BERMEJO	
	Bs/qq	Bs/Kg	Bs/qq	Bs/Kg	Bs/qq	Bs/Kg	Bs/qq	Bs/Kg	Bs/qq	Bs/Kg
EI ALTO	165.00	3.59	n.i.o.	n.i.o.	n.i.o.	n.i.o.	165.00	3.59	n.i.o.	n.i.o.
LA PAZ	170.00	3.70	n.i.o.	n.i.o.	n.i.o.	n.i.o.	165.00	3.59	n.i.o.	n.i.o.
COCHABAMBA	155.00	3.37	165.00	3.59	165.00	3.59	160.00	3.48	n.i.o.	n.i.o.
SANTA CRUZ	n.i.o.	n.i.o.	n.i.o.	n.i.o.	207.50	4.51	160.00	3.48	n.i.o.	n.i.o.
ORURO	n.i.o.	n.i.o.	170.00	3.70	n.i.o.	n.i.o.	170.00	3.70	180.00	3.91
SUCRE	n.i.o.	n.i.o.	n.i.o.	n.i.o.	n.i.o.	n.i.o.	155.00	3.37	170.00	3.70
TARIJA	n.i.o.	n.i.o.	n.i.o.	n.i.o.	n.i.o.	n.i.o.	n.i.o.	n.i.o.	160.00	3.48
POTOSI	n.i.o.	n.i.o.	n.i.o.	n.i.o.	n.i.o.	n.i.o.	170.00	3.70	175.00	3.80
TRINIDAD	n.i.o.	n.i.o.	215.00	4.67	220.00	4.78	n.i.o.	n.i.o.	n.i.o.	n.i.o.

En la jornada se mantiene el precio del azúcar blanco en las ocho ciudades capitales en sus diferentes marcas.

REFERENCIA:

Alza (Red) Baja (Green) Se mantiene (Yellow)

n.i.o.: No Ingreso Oferta

Fuente: OAP-MDRyT

COMENTARIOS DE PRODUCTOS AGROPECUARIOS Y AGROINDUSTRIALES

El Alto. - Subieron de precio; la arveja blanca y verde de Cochabamba y palca, la zanahoria de Oruro y Tarija, el zapallo de Araca y Sorata, la piña pucallpa de Cochabamba esto es porque su demanda es mayor que la oferta de estos productos. Bajo de precio; el pollo de la marca IMBA la sobre producción o faeneo. Nota. - la carne de pollo marca IMBA está llegando en bajas condiciones insalubres, sestados en sacos plásticas, la cual debería llegar embalado en cajas, indican informantes.

La Paz. - Subió de precio; la cebolla cabeza mediana de Oruro por ser producto fresco. Bajaron de precio; la carne de pescado como ser el pacú y el surubí esto es debido a que se quiere terminar con el producto para adquirir pescado más fresco la cual estaría llegado en el tras curso de la noche para el día de mañana, para la feria.

Cochabamba. - Subieron de precio; la cebolla verde y cabeza, el nabo y la zanahoria que provienen de Oruro debido a que la demanda es mayor a la oferta y se comercializa con remanentes, el pimentón que hoy presenta un abastecimiento moderado.

Santa Cruz. - Subió de precio; el frejol negro a causa de la baja producción pues el producto está fuera de temporada productiva Bajaron de precio; la arveja verde y cabeza, el pimentón y el tomate, la vainita, la lechuga cresa de municipios cruceños, la zanahoria de Oruro por la buena oferta, indican que la demanda es moderada, la papa desiré y la huaycha de Cochabamba porque llegaron bastantes camiones, productores de diferentes procedencias con bastante carga, la yuca de Yapacani ha llegado mucha oferta, recién cosechadas lechosas de tamaños mezclados.

Sucre. – Bajaron de precio; la arveja de Cochabamba, la cebolla cabeza que llega desde Chuquisaca, el haba de Cochabamba y Potosí, la zanahoria por la regular demanda que se presenta de este producto por el incremento en su oferta. Nota. - para hoy vuelve a ingresar y a normalizarse el abastecimiento de pollo IMBA proveniente de Cochabamba con precio normales antes de bloqueo.

Tarija. - Bajaron de precio; la cebolla cabeza procedente de Tomayapo el Puente, la a cebolla cola verde (sin clasificar) procedente de Tarija debido a la sobre oferta en el mercado.

Potosí. - Subieron de precio; la leche en polvo PIL de Cochabamba, el tomate de Tarija debido al ingreso con nuevos precios y especulación en el mercado. Bajaron de precio; la carne de cerdo en gancho de Potosí y Chuquisaca por la mejora de la oferta en el mercado, la cebolla cola verde de Betanzos, el locoto de Colomi, el limón tahití de Yapacani, la papaya y limón tahití de Alto Beni, la mandarina criolla de Yapacani debido a la mejora en su oferta.

Cobija. - Subieron de precio; la cebolla cabeza, el tomate de Perú (Puerto Maldonado) esto se da desde el lugar de origen, que se registró con un nuevo precio, también se tiene información que el camino de acceso a Cobija, está en malas condiciones.

Trinidad. - Nota. - Llegó choclo a los mercados y el precio sigue el mismo ya no hay mucho porque está pasando la temporada.