

N° 0114

**BOLETIN DIARIO DE PRECIOS MAYORISTA**

Miércoles, 22 de Mayo de 2019

PRODUCTOS Y SUS CARACTERISTICAS	UNIDAD	EI ALTO			LA PAZ			COCHABAMBA			SANTA CRUZ			ORURO			TARIJA			SUCRE			POTOSI			COBIJA			TRINIDAD		
		21-05-19	22-05-19	VAR%	21-05-19	22-05-19	VAR%	21-05-19	22-05-19	VAR%	21-05-19	22-05-19	VAR%	21-05-19	22-05-19	VAR%	21-05-19	22-05-19	VAR%	21-05-19	22-05-19	VAR%	21-05-19	22-05-19	VAR%	21-05-19	22-05-19	VAR%	21-05-19	22-05-19	VAR%
<b>TUBERCULOS - RAICES</b>																															
Papa Desiree (Mediana)	@	35.56	35.56		39.67	39.67		36.67	36.67		19.67	21.00	6.76	34.72	34.72		31.25	31.25		26.00	26.00		31.25	31.25		n.i.o.	n.i.o.		45.00	45.00	
Papa Huaycha o Imilla (Mediana)	@	30.69	30.69		30.56	30.56		26.67	26.67		25.00	26.00	4.00	32.22	33.33	3.45	n.i.o.	n.i.o.		28.00	28.00		25.00	25.00		62.50	62.50		40.00	40.00	
Papa Holandesa (Mediana) IMPORTADO	@	46.33	46.33		n.i.o.	47.22		n.i.o.	n.i.o.		n.i.o.	n.i.o.		n.i.o.	n.i.o.		n.i.o.	n.i.o.		n.i.o.	n.i.o.		n.i.o.	n.i.o.		55.00	55.00		45.00	45.00	
Papalisa Cáscara Roja o Amarilla (Mediana)	@	32.50	32.50		38.00	38.00		30.00	30.00		30.00	30.00		30.00	30.00		40.00	40.00		30.00	30.00		60.00	60.00		n.i.o.	n.i.o.		80.00	80.00	
Yuca (Mediano - Grande)	Kg.	4.35	4.35		3.48	3.91	12.36	2.17	2.17		1.16	1.16		4.35	4.35		n.i.o.	n.i.o.		1.83	1.83		n.i.o.	n.i.o.		2.61	2.61		2.93	2.93	
<b>HORTALIZAS</b>																															
Ajo	@	60.00	60.00		55.00	55.00		95.00	95.00		110.00	110.00		n.i.o.	n.i.o.		100.00	100.00		75.00	75.00		75.00	75.00		165.00	165.00		155.00	155.00	
Ají en Vaina	@	n.i.o.	n.i.o.		n.i.o.	n.i.o.		312.50	312.50		318.33	318.33		n.i.o.	n.i.o.		275.00	275.00		151.25	151.25		230.00	230.00		n.i.o.	n.i.o.		440.00	440.00	
Ají en Vaina IMPORTADO	BOLSA @	300.00	300.00		375.00	375.00		325.00	325.00		340.00	340.00		335.00	335.00		325.00	325.00		n.i.o.	n.i.o.		n.i.o.	n.i.o.		n.i.o.	n.i.o.		385.00	385.00	
Arveja Verde (Mediana)	@	95.00	95.00		95.00	92.50	-2.63	60.00	55.00	-8.33	52.50	52.50		80.00	80.00		62.50	62.50		55.00	60.00	9.09	75.00	75.00		105.00	105.00		120.00	120.00	
Cebolla Verde (sin clasificar)	Kg.	3.48	3.48		2.93	3.15	7.51	2.09	2.09		2.35	2.43	3.40	1.45	1.59	9.66	2.72	2.72		2.39	2.39		3.04	3.26	7.24	n.i.o.	n.i.o.		2.99	2.99	
Cebolla cabeza (Mediana)	Kg.	4.67	4.67		4.35	4.35		3.04	3.30	8.55	3.30	3.30		3.33	3.62	8.71	3.59	3.59		4.35	4.02	-7.59	3.91	3.91		n.i.o.	n.i.o.		4.35	4.35	
Cebolla cabeza (Mediana) IMPORTADO	Kg.	4.83	4.83		n.i.o.	n.i.o.		n.i.o.	n.i.o.		n.i.o.	n.i.o.		n.i.o.	n.i.o.		n.i.o.	n.i.o.		n.i.o.	n.i.o.		n.i.o.	n.i.o.		4.35	4.35		3.65	3.65	
Haba Verde Grande	@	28.61	28.75	0.49	40.00	40.00		35.00	35.00		35.00	35.00		30.00	30.00		37.50	37.50		25.00	25.00		40.00	40.00		102.50	100.00	-2.44	120.00	120.00	
Locoto (Mediano)	Kg.	3.62	3.62		5.65	5.22	-7.61	4.78	3.91	-18.20	3.70	3.91	5.68	3.48	3.48		5.22	5.22		4.13	4.13		4.35	3.91	-10.11	n.i.o.	n.i.o.		5.33	5.33	
Maíz Choclo (Mediano)	100 unid.	170.00	170.00		175.00	175.00		90.00	90.00		135.00	135.00		150.00	150.00		80.00	80.00		n.i.o.	n.i.o.		n.i.o.	n.i.o.		n.i.o.	n.i.o.		95.00	95.00	
Nabo (Mediano)	@	20.00	20.00		21.67	21.67		18.00	18.00		22.00	22.00		20.00	20.00		17.50	17.50		n.i.o.	n.i.o.		24.00	24.00		85.00	85.00		50.00	50.00	
Pimentón Californiano (sin clasificar)	Kg.	5.22	5.65	8.24	5.65	5.65		3.48	3.48		3.19	2.83	-11.29	6.96	7.39	6.18	2.17	2.17		2.17	2.17		4.35	3.91	-10.11	n.i.o.	n.i.o.		10.87	10.87	
Tomate Perita Híbrido (Mediano)	Kg.	3.06	3.18	3.92	3.18	3.42	7.55	2.75	2.75		1.71	1.96	14.62	3.42	3.42		1.71	1.71		2.44	2.44		3.42	3.42		n.i.o.	n.i.o.		3.54	3.18	-10.17
Tomate Perita Híbrido (Mediano) IMPORTADO	Kg.	3.59	3.59		n.i.o.	n.i.o.		n.i.o.	n.i.o.		n.i.o.	n.i.o.		n.i.o.	n.i.o.		n.i.o.	n.i.o.		n.i.o.	n.i.o.		n.i.o.	n.i.o.		5.62	5.62		n.i.o.	n.i.o.	
Vainita Blanca Arbustiva (sin clasificar)	Kg.	4.78	4.78		5.43	5.22	-3.87	4.35	4.35		3.04	3.48	14.47	5.22	5.22		1.63	1.63		3.04	3.04		4.35	4.35		8.91	8.91		7.83	7.83	
Zanahoria (sin clasificar)	Kg.	2.09	2.09		2.17	2.03	-6.45	1.55	1.49	-3.87	2.23	2.23		1.61	1.74	8.07	1.63	1.52	-6.75	2.42	2.42		1.90	1.90		5.22	5.22		4.35	4.35	
Zapallo .	Kg.	1.96	1.96		2.28	2.28		1.74	1.74		1.41	1.41		2.17	2.17		2.17	2.17		1.63	1.63		1.96	1.96		n.i.o.	n.i.o.		3.80	3.80	

REFERENCIA:

■ Alza ■ Baja ■ Se mantiene n.i.o.: No Ingreso Oferta

Fuente: OAP-MDRyT

# PRECIOS MAYORISTA DE PRODUCTOS AGROPECUARIOS Y AGROINDUSTRIALES

PRODUCTOS Y SUS CARACTERISTICAS	UNIDAD	EI ALTO			LA PAZ			COCHABAMBA			SANTA CRUZ			ORURO			TARIJA			SUCRE			POTOSI			COBIJA			TRINIDAD		
		21-05-19	22-05-19	VAR %	21-05-19	22-05-19	VAR %	21-05-19	22-05-19	VAR %	21-05-19	22-05-19	VAR %	21-05-19	22-05-19	VAR %	21-05-19	22-05-19	VAR %	21-05-19	22-05-19	VAR %	21-05-19	22-05-19	VAR %	21-05-19	22-05-19	VAR %	21-05-19	22-05-19	VAR %
<b>FRUTAS</b>																															
Banana Cavendish (Mediana)	100 unid.	28.00	28.00		27.50	27.50		25.00	25.00		27.50	30.00	9.09	30.00	30.00		39.00	39.00		30.00	30.00		38.00	38.00		77.50	77.50		35.00	35.00	
Damasco (Mediano)	100 unid.	n.i.o.	n.i.o.		n.i.o.	n.i.o.		n.i.o.	n.i.o.		n.i.o.	n.i.o.		n.i.o.	n.i.o.		n.i.o.	n.i.o.		n.i.o.	n.i.o.		n.i.o.	n.i.o.		n.i.o.	n.i.o.		n.i.o.	n.i.o.	
Durazno (Mediano)	100 unid.	n.i.o.	n.i.o.		n.i.o.	n.i.o.		n.i.o.	n.i.o.		n.i.o.	n.i.o.		n.i.o.	n.i.o.		n.i.o.	n.i.o.		n.i.o.	n.i.o.		n.i.o.	n.i.o.		n.i.o.	n.i.o.		n.i.o.	n.i.o.	
Durazno (Mediano) IMPORTADO	100 unid.	n.i.o.	n.i.o.		n.i.o.	n.i.o.		n.i.o.	n.i.o.		n.i.o.	n.i.o.		n.i.o.	n.i.o.		n.i.o.	n.i.o.		n.i.o.	n.i.o.		n.i.o.	n.i.o.		n.i.o.	n.i.o.		n.i.o.	n.i.o.	
Frutilla (sin clasificar)	CAJA 100 unid.	11.00	11.00		12.00	12.00		10.00	10.00		7.77	7.77		n.i.o.	n.i.o.		18.00	20.00	11.11	9.00	9.00		n.i.o.	n.i.o.		n.i.o.	n.i.o.		n.i.o.	n.i.o.	
Limón Tahiti (Mediano)	100 unid.	33.00	32.25	-2.27	35.00	35.00		25.00	25.00		22.00	18.00	-18.18	25.00	30.00	20.00	n.i.o.	n.i.o.		32.50	32.50		40.00	40.00		n.i.o.	n.i.o.		40.00	40.00	
Limón Sutil (Mediano)	100 unid.	32.00	32.00		32.50	32.50		22.00	22.00		21.67	22.00	1.52	22.00	22.00		30.00	30.00		20.00	22.50	12.50	32.50	32.50		47.50	47.50		40.00	40.00	
Mandarina Criolla (Mediana)	100 unid.	29.00	29.00		27.50	29.00	5.45	n.i.o.	n.i.o.		10.00	9.50	-5.00	25.00	25.00		20.00	20.00		25.00	25.00		45.00	45.00		n.i.o.	n.i.o.		n.i.o.	n.i.o.	
Mandarina Japonesa (Mediano - Grande)	100 unid.	28.00	28.00		27.50	27.50		20.00	20.00		13.00	13.00		30.00	30.00		29.00	29.00		20.00	20.00		37.50	35.00	-6.67	n.i.o.	n.i.o.		40.00	40.00	
Manga Manzana (Mediana)	100 unid.	n.i.o.	n.i.o.		n.i.o.	n.i.o.		n.i.o.	n.i.o.		n.i.o.	n.i.o.		n.i.o.	n.i.o.		n.i.o.	n.i.o.		n.i.o.	n.i.o.		n.i.o.	n.i.o.		n.i.o.	n.i.o.		n.i.o.	n.i.o.	
Manga Manzana (Mediana) IMPORTADO	CAJA 100 unid.	n.i.o.	n.i.o.		n.i.o.	n.i.o.		n.i.o.	n.i.o.		n.i.o.	n.i.o.		n.i.o.	n.i.o.		n.i.o.	n.i.o.		n.i.o.	n.i.o.		n.i.o.	n.i.o.		n.i.o.	n.i.o.		n.i.o.	n.i.o.	
Manzana (Mediana)	100 unid.	n.i.o.	n.i.o.		n.i.o.	n.i.o.		n.i.o.	n.i.o.		n.i.o.	n.i.o.		n.i.o.	n.i.o.		n.i.o.	n.i.o.		n.i.o.	n.i.o.		n.i.o.	n.i.o.		n.i.o.	n.i.o.		n.i.o.	n.i.o.	
Manzana Red Delicious Mapleado (Mediana) IMPORTADO	100 unid.	n.i.o.	n.i.o.		165.00	165.00		160.00	160.00		113.00	113.00		n.i.o.	190.00	190.00	190.00	190.00		180.00	180.00		150.00	150.00		147.92	147.92		87.50	87.50	
Naranja Injerto (Mediano)	100 unid.	30.00	30.00		35.00	35.00		25.00	25.00		25.00	23.00	-8.00	30.00	30.00		25.00	25.00		45.00	45.00		37.50	35.00	-6.67	55.00	55.00		50.00	50.00	
Naranja Criolla (Mediana)	100 unid.	32.50	32.50		32.50	32.50		n.i.o.	n.i.o.		32.50	31.00	-4.62	n.i.o.	n.i.o.		30.00	30.00		32.50	32.50		40.00	35.00	-12.50	70.00	70.00		n.i.o.	n.i.o.	
Palta Bacon (Mediano)	100 unid.	n.i.o.	n.i.o.		n.i.o.	n.i.o.		n.i.o.	n.i.o.		n.i.o.	n.i.o.		n.i.o.	n.i.o.		220.00	220.00		n.i.o.	n.i.o.		n.i.o.	n.i.o.		200.00	200.00		90.00	90.00	
Papaya Salvietti (Mediana)	100 unid.	560.00	560.00		550.00	550.00		650.00	650.00		300.00	300.00		600.00	600.00		500.00	500.00		500.00	500.00		775.00	775.00		600.00	600.00		400.00	400.00	
Piña Pucallpa (Mediana)	100 unid.	750.00	750.00		795.00	770.00	-3.14	600.00	600.00		400.00	400.00		1020.00	1020.00		800.00	800.00		600.00	600.00		1000.00	1000.00		n.i.o.	n.i.o.		425.00	425.00	
Plátano (Mediano)	100 unid.	41.00	41.00		42.50	42.50		30.00	30.00		15.00	15.00		40.00	45.00	12.50	40.00	40.00		45.00	45.00		67.50	67.50		57.50	57.50		25.00	25.00	
Sandia (Mediano)	Kg.	n.i.o.	3.26		3.15	3.15		2.07	2.07		1.09	1.09		2.61	2.61		n.i.o.	n.i.o.		n.i.o.	n.i.o.		n.i.o.	n.i.o.		n.i.o.	2.72		3.26	3.26	
Toronja Ruby Red (Mediana)	100 unid.	59.00	59.00		70.00	70.00		65.00	65.00		32.00	32.00		80.00	80.00		60.00	60.00		52.50	52.50		85.00	85.00		85.00	85.00		40.00	40.00	
Uva Blanca	Kg.	n.i.o.	n.i.o.		n.i.o.	n.i.o.		n.i.o.	n.i.o.		n.i.o.	n.i.o.		n.i.o.	n.i.o.		n.i.o.	n.i.o.		n.i.o.	n.i.o.		n.i.o.	n.i.o.		n.i.o.	n.i.o.		n.i.o.	n.i.o.	
Uva Negra	Kg.	n.i.o.	n.i.o.		n.i.o.	n.i.o.		n.i.o.	n.i.o.		n.i.o.	n.i.o.		n.i.o.	n.i.o.		n.i.o.	n.i.o.		n.i.o.	n.i.o.		n.i.o.	n.i.o.		n.i.o.	n.i.o.		n.i.o.	n.i.o.	
Uva Negra IMPORTADO	Kg.	n.i.o.	n.i.o.		n.i.o.	n.i.o.		n.i.o.	n.i.o.		n.i.o.	n.i.o.		n.i.o.	n.i.o.		n.i.o.	n.i.o.		n.i.o.	n.i.o.		n.i.o.	n.i.o.		15.65	15.65		n.i.o.	n.i.o.	
Uva Blanca IMPORTADO	Kg.	10.22	10.22		n.i.o.	n.i.o.		n.i.o.	n.i.o.		n.i.o.	n.i.o.		n.i.o.	n.i.o.		n.i.o.	n.i.o.		n.i.o.	n.i.o.		n.i.o.	n.i.o.		17.39	17.39		n.i.o.	n.i.o.	
<b>CARNES - HUEVOS</b>																															
Carne de Pollo entero eviscerado	Kg.	14.00	13.93	-0.50	13.56	13.61	0.37	13.88	13.88		13.00	13.00		13.90	13.90		12.50	12.50		14.65	14.25	-2.73	15.00	15.00		13.00	13.00		14.00	15.00	7.14
Carne de cerdo en gancho	Kg.	16.00	16.00		18.25	18.25		20.00	20.00		13.00	13.00		21.00	21.00		21.50	21.50		16.00	16.00		22.50	22.50		23.00	23.00		18.00	18.00	
Carne de res en gancho	Kg.	21.50	21.50		21.50	21.50		20.50	20.50		19.38	19.38		24.00	24.00		22.25	22.25		22.75	22.75		21.00	21.00		17.25	17.25		16.50	16.50	
Huevo (Primera Calidad)	unid.	0.70	0.70		0.70	0.70		0.60	0.60		0.60	0.60		0.60	0.60		0.60	0.60		0.65	0.65		0.68	0.68		0.68	0.68		0.43	0.43	
Pacú	Kg.	n.i.o.	n.i.o.		30.00	30.00		25.00	25.00		30.00	30.00		n.i.o.	n.i.o.		n.i.o.	n.i.o.		n.i.o.	n.i.o.		n.i.o.	n.i.o.		24.50	24.50		30.83	30.83	
Pejerrey	Kg.	52.17	52.17		49.57	49.57		60.00	60.00		n.i.o.	n.i.o.		41.74	41.74		n.i.o.	n.i.o.		n.i.o.	n.i.o.		n.i.o.	n.i.o.		n.i.o.	n.i.o.		n.i.o.	n.i.o.	
Surubí	Kg.	n.i.o.	n.i.o.		38.00	38.00		40.00	40.00		35.00	35.00		n.i.o.	n.i.o.		n.i.o.	n.i.o.		n.i.o.	n.i.o.		n.i.o.	n.i.o.		24.50	24.50		30.00	30.00	
Trucha	Kg.	25.22	25.22		24.78	24.78		35.00	35.00		n.i.o.	n.i.o.		31.30	31.30		n.i.o.	n.i.o.		n.i.o.	n.i.o.		n.i.o.	n.i.o.		n.i.o.	n.i.o.		n.i.o.	n.i.o.	

REFERENCIA:

■ Alza ■ Baja ■ Se mantiene

n.i.o.: No Ingreso Oferta

**Fuente: OAP-MDRyT**

# PRECIOS MAYORISTA DE PRODUCTOS AGROPECUARIOS Y AGROINDUSTRIALES

PRODUCTOS Y SUS CARACTERISTICAS	UNIDAD	EI ALTO			LA PAZ			COCHABAMBA			SANTA CRUZ			ORURO			TARIJA			SUCRE			POTOSI			COBIJA			TRINIDAD		
		21-05-19	22-05-19	VAR%	21-05-19	22-05-19	VAR%	21-05-19	22-05-19	VAR%	21-05-19	22-05-19	VAR%	21-05-19	22-05-19	VAR%	21-05-19	22-05-19	VAR%	21-05-19	22-05-19	VAR%	21-05-19	22-05-19	VAR%	21-05-19	22-05-19	VAR%			
<b>GRANOS - AGROINDUSTRIALES</b>																															
Aceite vegetal a granel	Lt.	7.50	7.50		7.75	7.75		8.00	8.00		7.25	7.25		7.75	7.75		n.i.o.	n.i.o.		7.10	7.10		9.00	9.00		n.i.o.	n.i.o.		9.00	9.00	
Aceite vegetal envasado	BIDON 900 cc.	10.50	10.50		10.42	10.42		10.80	10.80		9.16	9.16		10.42	10.42		n.i.o.	n.i.o.		10.50	10.50		11.00	11.00		n.i.o.	n.i.o.		8.30	8.30	
Aceite vegetal envasado IMPORTADO	BIDON 900 cc.	7.20	7.20		8.10	8.10		n.i.o.	n.i.o.		7.75	7.75		8.10	8.10		9.00	9.00		9.00	9.00		7.50	7.50		6.90	6.90		8.00	8.00	
Amaranto	46 Kg.	n.i.o.	n.i.o.		n.i.o.	n.i.o.		n.i.o.	n.i.o.		n.i.o.	n.i.o.		n.i.o.	n.i.o.		n.i.o.	n.i.o.		n.i.o.	n.i.o.		n.i.o.	n.i.o.		n.i.o.	n.i.o.		n.i.o.	n.i.o.	
Arroz de primera	qq.	303.33	303.33		315.00	315.00		285.00	285.00		286.25	286.25		290.00	290.00		330.00	330.00		265.00	265.00		260.00	260.00		n.i.o.	n.i.o.		190.00	190.00	
Arroz económico	qq.	200.00	200.00		215.00	215.00		207.50	207.50		192.00	192.00		220.00	220.00		187.50	187.50		180.00	180.00		200.00	200.00		n.i.o.	n.i.o.		162.50	162.50	
Arroz de segunda	qq.	262.50	262.50		260.00	260.00		250.00	250.00		221.25	221.25		250.00	250.00		200.00	200.00		245.00	245.00		230.00	230.00		n.i.o.	n.i.o.		170.00	170.00	
Arroz de primera IMPORTADO	qq.	213.90	213.90		217.67	217.67		230.00	230.00		272.17	272.17		230.00	230.00		202.40	202.40		220.80	220.80		n.i.o.	n.i.o.		214.67	214.67		276.00	276.00	
Azúcar blanco	qq.	160.00	160.00		157.67	157.67		155.00	155.00		155.00	155.00		170.00	170.00		160.00	160.00		160.00	160.00		165.00	165.00		n.i.o.	n.i.o.		217.50	217.50	
Azúcar blanco IMPORTADO	SACO qq.	n.i.o.	n.i.o.		n.i.o.	n.i.o.		n.i.o.	n.i.o.		n.i.o.	n.i.o.		n.i.o.	n.i.o.		n.i.o.	n.i.o.		n.i.o.	n.i.o.		n.i.o.	n.i.o.		173.27	173.27		n.i.o.	n.i.o.	
Café molido	Kg.	n.i.o.	n.i.o.		42.00	42.00		40.00	40.00		38.00	38.00		45.00	45.00		50.00	50.00		n.i.o.	n.i.o.		40.00	40.00		n.i.o.	n.i.o.		n.i.o.	n.i.o.	
Café en grano (Mediano)	qq.	n.i.o.	n.i.o.		n.i.o.	n.i.o.		n.i.o.	n.i.o.		n.i.o.	n.i.o.		n.i.o.	n.i.o.		3986.67	3986.67		n.i.o.	n.i.o.		n.i.o.	n.i.o.		n.i.o.	n.i.o.		n.i.o.	n.i.o.	
Cebada en grano	@	47.50	47.50		48.13	48.13		35.00	35.00		n.i.o.	n.i.o.		45.00	47.50	5.56	60.00	60.00		22.50	22.50		25.00	25.00		n.i.o.	n.i.o.		n.i.o.	n.i.o.	
Charque de llama	Kg.	54.00	54.00		37.67	37.67		68.00	68.00		n.i.o.	n.i.o.		120.00	120.00		n.i.o.	n.i.o.		165.00	165.00		110.00	110.00		n.i.o.	n.i.o.		n.i.o.	n.i.o.	
Chuña (Mediano)	qq.	352.50	352.50		365.00	365.00		370.00	370.00		400.00	400.00		315.00	315.00		490.00	490.00		560.00	560.00		470.00	470.00		n.i.o.	n.i.o.		815.00	815.00	
Fideo	@	72.00	72.00		75.00	75.00		70.00	70.00		73.00	73.00		78.00	78.00		75.00	75.00		70.00	70.00		70.00	70.00		90.00	90.00		75.00	75.00	
Frejol Negro (Mediano)	qq.	390.00	390.00		375.00	375.00		360.00	360.00		240.00	240.00		n.i.o.	n.i.o.		n.i.o.	n.i.o.		275.00	275.00		n.i.o.	n.i.o.		n.i.o.	n.i.o.		n.i.o.	n.i.o.	
Girasol (Pequeño color café rayado)	qq.	n.i.o.	n.i.o.		n.i.o.	n.i.o.		n.i.o.	n.i.o.		n.i.o.	n.i.o.		n.i.o.	n.i.o.		n.i.o.	n.i.o.		n.i.o.	n.i.o.		n.i.o.	n.i.o.		n.i.o.	n.i.o.		n.i.o.	n.i.o.	
Harina blanca	46 Kg.	180.00	180.00		184.00	184.00		174.80	174.80		184.00	184.00		n.i.o.	n.i.o.		n.i.o.	n.i.o.		n.i.o.	n.i.o.		n.i.o.	n.i.o.		n.i.o.	n.i.o.		215.00	215.00	
Harina blanca IMPORTADO	SACO 46 Kg.	161.00	161.00		163.76	163.76		163.76	163.76		170.20	170.20		165.60	165.60		170.20	170.20		165.60	170.20	2.78	163.30	163.30		214.06	214.06		203.32	203.32	
Leche fluida	BIDON 946 ml.	5.70	5.70		5.70	5.70		5.70	5.70		5.70	5.70		5.60	5.60		5.00	5.00		5.50	5.50		6.00	6.00		n.i.o.	n.i.o.		5.88	5.88	
Leche en polvo	LATA 2500 grs.	150.00	150.00		150.00	150.00		160.00	160.00		150.00	150.00		163.00	163.00		150.00	150.00		155.00	155.00		160.00	155.00	-3.13	165.00	165.00		167.50	167.50	
Mantequilla de cerdo IMPORTADO	LATA 17 Kg.	210.00	210.00		220.00	220.00		217.00	217.00		215.00	215.00		220.00	220.00		200.00	200.00		215.00	215.00		200.00	200.00		n.i.o.	n.i.o.		n.i.o.	n.i.o.	
Mantequilla vegetal	CAJA 17 Kg.	215.00	215.00		212.00	212.00		225.00	225.00		210.00	210.00		200.00	200.00		210.00	210.00		210.00	210.00		220.00	220.00		n.i.o.	n.i.o.		220.00	220.00	
Maní con cáscara rojo	qq.	391.67	391.67		395.00	395.00		430.00	430.00		350.00	350.00		457.50	457.50		400.00	400.00		370.00	370.00		440.00	440.00		n.i.o.	n.i.o.		n.i.o.	n.i.o.	
Maíz Blanco (Grande)	qq.	351.25	351.25		420.00	420.00		400.00	400.00		360.00	360.00		320.00	340.00	6.25	315.00	315.00		240.00	240.00		320.00	320.00		n.i.o.	n.i.o.		n.i.o.	n.i.o.	
Maíz amarillo duro	qq.	117.50	117.50		95.00	95.00		75.00	75.00		60.00	60.00		77.50	77.50		n.i.o.	n.i.o.		75.00	75.00		120.00	120.00		80.50	80.50		85.00	85.00	
Maíz amarillo duro IMPORTADO	qq.	n.i.o.	n.i.o.		n.i.o.	n.i.o.		n.i.o.	n.i.o.		n.i.o.	n.i.o.		n.i.o.	n.i.o.		75.00	75.00		n.i.o.	n.i.o.		n.i.o.	n.i.o.		n.i.o.	n.i.o.		n.i.o.	n.i.o.	
Quinua Real	qq.	800.00	800.00		n.i.o.	n.i.o.		800.00	800.00		n.i.o.	n.i.o.		545.00	545.00		n.i.o.	n.i.o.		n.i.o.	n.i.o.		680.00	680.00		n.i.o.	n.i.o.		n.i.o.	n.i.o.	
Sorgo	qq.	n.i.o.	n.i.o.		100.00	100.00		60.00	60.00		50.00	50.00		80.00	80.00		n.i.o.	n.i.o.		n.i.o.	n.i.o.		190.00	190.00		n.i.o.	n.i.o.		n.i.o.	n.i.o.	
Soya en grano	qq.	200.00	200.00		205.00	205.00		230.00	230.00		150.00	150.00		n.i.o.	n.i.o.		n.i.o.	n.i.o.		n.i.o.	n.i.o.		n.i.o.	n.i.o.		n.i.o.	n.i.o.		n.i.o.	n.i.o.	
Sésamo (Escobero)	qq.	n.i.o.	n.i.o.		n.i.o.	n.i.o.		780.00	780.00		n.i.o.	n.i.o.		n.i.o.	n.i.o.		n.i.o.	n.i.o.		n.i.o.	n.i.o.		n.i.o.	n.i.o.		n.i.o.	n.i.o.		n.i.o.	n.i.o.	
Trigo en grano	qq.	220.00	220.00		230.00	230.00		250.00	250.00		n.i.o.	n.i.o.		n.i.o.	n.i.o.		155.00	155.00		145.00	145.00		160.00	160.00		n.i.o.	n.i.o.		n.i.o.	n.i.o.	
Trigo pelado	qq.	250.00	250.00		275.00	275.00		340.00	340.00		250.00	250.00		315.00	315.00		245.00	245.00		205.00	205.00		320.00	320.00		n.i.o.	n.i.o.		n.i.o.	n.i.o.	
Tunta	qq.	860.00	860.00		1010.00	1010.00		730.00	730.00		720.00	720.00		1040.00	1040.00		960.00	960.00		n.i.o.	n.i.o.		n.i.o.	n.i.o.		n.i.o.	n.i.o.		n.i.o.	n.i.o.	
Tunta . IMPORTADO	50 Kg.	1116.67	1116.67		1140.00	1140.00		1010.00	1010.00		869.57	869.57		1200.00	1200.00		n.i.o.	n.i.o.		n.i.o.	n.i.o.		n.i.o.	n.i.o.		n.i.o.	n.i.o.		n.i.o.	n.i.o.	

Nota: El precio de pollo que se reflejan en el boletín diario correspondiente a la ciudad de Tarija, pertenece a la producción local.

REFERENCIA:

■ Alza ■ Baja ■ Se mantiene n.i.o.: No Ingreso Oferta

**Fuente: OAP-MDRyT**

# PRECIOS MAYORISTAS DE LA CARNE DE POLLO ENTERO EVISCERADO Y AZÚCAR BLANCO

**22 DE MAYO DE 2019**

## CARNE DE POLLO — AGENCIA

CIUDAD	SOFÍA	IMBA	ALG	PIO RICO	PROMEDIO
EI ALTO	14.00	13.80	n.i.o.	14.00	13,93
LA PAZ	13.67	13.25	n.i.o.	13.90	13,61
COCHABAMBA	14.00	14.00	14.00	13.50	13,88
SANTA CRUZ	13.00	13.00	n.i.o.	n.i.o.	13,00
ORURO	14.40	13.50	13.90	13.80	13,90
SUCRE	n.i.o.	14.00	n.i.o.	14.50	14,25
POTOSI	n.i.o.	14.80	15.20	n.i.o.	15,00
TRINIDAD	15.00	n.i.o.	n.i.o.	n.i.o.	15,00

En esta jornada subió de precio de la carne de pollo entero eviscerado en las ciudades de La Paz y Trinidad de las marcas PIO RICO y SOFIA debido a la variabilidad de precios y al ingreso de producto fresco. Bajó de precio en las ciudades de El Alto y Sucre de las marcas SOFIA, IMBA y PIO RICO debido al buen abastecimiento.

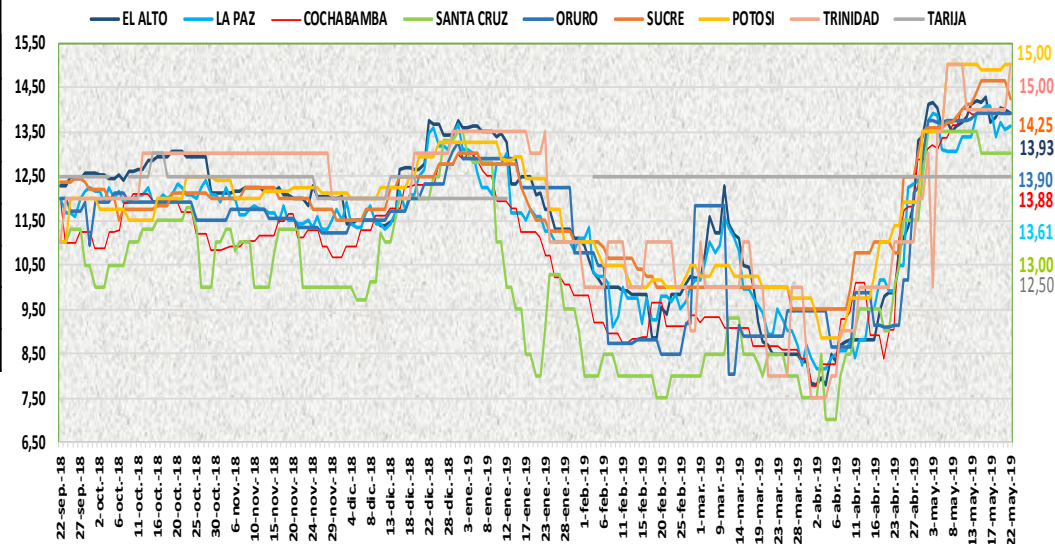

**22 DE MAYO DE 2019**

## AZUCAR BLANCO — MARCAS

CIUDAD	LA BELGICA		UNAGRO		GUABIRÁ		SAN AURELIO		BERMEJO	
	Bs/qq	Bs/Kg	Bs/qq	Bs/Kg	Bs/qq	Bs/Kg	Bs/qq	Bs/Kg	Bs/qq	Bs/Kg
EI ALTO	163.33	3.55	n.i.o.	n.i.o.	n.i.o.	n.i.o.	160.00	3.48	n.i.o.	n.i.o.
LAPAZ	160.00	3.48	n.i.o.	n.i.o.	n.i.o.	n.i.o.	157.67	3.43	n.i.o.	n.i.o.
COCHABAMBA	155.00	3.37	160.00	3.48	165.00	3.59	155.00	3.37	n.i.o.	n.i.o.
SANTA CRUZ	n.i.o.	n.i.o.	n.i.o.	n.i.o.	207.50	4.51	155.00	3.37	n.i.o.	n.i.o.
ORURO	n.i.o.	n.i.o.	170.00	3.70	n.i.o.	n.i.o.	170.00	3.70	175.00	3.80
SUCRE	n.i.o.	n.i.o.	n.i.o.	n.i.o.	n.i.o.	n.i.o.	160.00	3.48	170.00	3.70
TARIJA	n.i.o.	n.i.o.	n.i.o.	n.i.o.	n.i.o.	n.i.o.	n.i.o.	n.i.o.	160.00	3.48
POTOSI	n.i.o.	n.i.o.	n.i.o.	n.i.o.	n.i.o.	n.i.o.	165.00	3.59	175.00	3.80
TRINIDAD	n.i.o.	n.i.o.	215.00	4.67	220.00	4.78	n.i.o.	n.i.o.	n.i.o.	n.i.o.

En esta jornada se mantiene estable el precio del azúcar blanco en sus diferentes marcas en las ocho ciudades capitales.

REFERENCIA:

Alza (Red square) Baja (Green square) Se mantiene (Yellow square)

n.i.o.: No Ingreso Oferta

Fuente: OAP-MDRyT

## COMENTARIOS DE PRODUCTOS AGROPECUARIOS Y AGROINDUSTRIALES

**La Paz.** - Subieron de precio; la carne de pollo de la marca PÍO RICO esto es por la buena demanda y a la baja oferta en las agencias, la yuca que ingresa de Alto Beni, la cebolla verde de Ancoraimes, el tomate mediano de Cochabamba, la mandarina criolla de Caranavi esto es por ser productos frescos de recién ingreso. Bajaron de precio; la oca amarilla grande de Sorata, el locoto mediano de Palca, la vainita blanca sin clasificar de Cochabamba, la lechuga arrepollada grande de Palca, la zanahoria sin clasificar de Oruro, la lima mediana de Alto Beni, la piña pucallpa de Chimore por la buena oferta de estos productos. Nota. - hoy se reportó la papa holandesa importado de Perú.

**Cochabamba.** - Bajaron de precio; la zanahoria, la cebolla cabeza que hoy presenta una buena oferta desde Oruro y también desde nuestro municipio, el locoto que ingreso de Corani y Colomi en buenas cantidades, la arveja presenta mayor oferta es por esta razón que baja el precio.

**Santa Cruz.** - Subieron de precio; la papa desiré y huaycha esto es debido a que no está ingresando mucho por tal motivo bajo su oferta, la cebolla verde, el locoto, el tomate perita y la vainita esto es por el moderado ingreso y por ser productos de mejor calidad. Bajo de precio; el pimentón californiano por la buena oferta. Nota. – no se está reportando la cebolla cabeza importado de Perú no ha ingresado cebolla de este origen de tamaños grandes en cantidad moderada, es por este motivo que no se está reportando debido a que no es la unidad de medida de reporte requerido por el OAP.

**Oruro.** - Subieron de precio; la cebolla verde y cabeza, la zanahoria de Paria esto es por la conclusión de la cosecha ya que está ingresando en poca cantidad a los mercados, el pimentón de Caranavi, la lechuga de la Guardia, el limón tahití de Yapacani, el maíz choclo de Cochabamba, la cebada en grano de Sacaca esto es por la buena demanda.

**Sucre.** - Subieron de precio; la arveja verde procedente de Cochabamba, la harina blanca 000 de Argentina, el limón sutil que ingresa de Icla esto es por la baja oferta que se tiene de estos productos. Bajaron de precio; la carne de pollo de la marca Pio rico y Imba de Cochabamba, la cebolla cabeza de Culpina y Mizque por la alta oferta.

**Tarija.** - Subió de precio; la frutilla procedente del valle central de Tarija esto es por la conclusión en su cosecha en campo abierto y se está iniciando la cosecha en los invernaderos. Bajo de precio; la zanahoria procedente del municipio de Cercado - Tarija por la elevada oferta de parte de los productores.

**Potosí.** - Subieron de precio; la carne de pollo de la marca Imba de Cochabamba debido a la reducción en su producción y al estudio de precios por parte de la empresa, la cebolla cola verde de Betanzos por la reducción en su oferta. Bajaron de precio; la leche en polvo de la marca pil de Cochabamba, el locoto de Colomi, el pimentón de Betanzos y Tarija, la mandarina japonesa, la naranja injerta de Yapacani, la naranja criolla de Bermejo debido al buen abastecimiento y al incremento en su oferta de estos productos en los mercados.

**Cobija.** - Bajo de precio; el haba verde importado de Perú (puerto Maldonado) esto debido a que se quiere ir acabando con este producto que estuvo durante esta semana. Nota. - ingreso al por mayor la sandía mediana importado de Brasil (Epitaciolandia) y de los municipios cercanos a cobija (Filadelfia).

**Trinidad.** - Subió de precio; la carne de pollo de las marcas SOFÍA y el Mairareño esto es porque ingreso con un precio más elevado de estos productos. Bajo de precio; el tomate procedente del Puente, San Pablo y San Andrés por el buen abastecimiento.