

N° 0163

BOLETIN DIARIO DE PRECIOS MAYORISTA

Lunes, 22 de Julio de 2019

PRODUCTOS Y SUS CARACTERISTICAS	UNIDAD	EI ALTO			LA PAZ			COCHABAMBA			SANTA CRUZ			ORURO			TARIJA			SUCRE			POTOSI			COBIJA			TRINIDAD		
		20-07-19	22-07-19	VAR%	20-07-19	22-07-19	VAR%	20-07-19	22-07-19	VAR%	20-07-19	22-07-19	VAR%	20-07-19	22-07-19	VAR%	20-07-19	22-07-19	VAR%	20-07-19	22-07-19	VAR%	20-07-19	22-07-19	VAR%	20-07-19	22-07-19	VAR%			
TUBERCULOS - RAICES																															
Papa Desiree (Mediana)	@	45.00	45.00		47.50	43.89	-7.60	51.11	51.11		37.00	37.00		45.56	45.56		40.63	40.63		42.00	42.00		37.50	37.50		n.i.a.	n.i.a.		62.00	63.50	2.42
Papa Huaycha o Imilla (Mediana)	@	35.00	35.00		33.33	34.44	3.33	38.89	40.00	2.85	40.00	40.00		33.33	35.56	6.69	n.i.a.	31.25		35.00	35.00		35.00	35.00		65.00	65.00		60.00	62.00	3.33
Papa Holandesa (Mediana) IMPORTADO	@	57.78	57.78		55.56	55.56		n.i.a.	n.i.a.		n.i.a.	n.i.a.		53.00	53.00		n.i.a.	n.i.a.		n.i.a.	n.i.a.		n.i.a.	n.i.a.		60.00	60.00		n.i.a.	n.i.a.	
Papalisa Cáscara Roja o Amarilla (Mediana)	@	50.00	50.00		45.00	45.00		35.00	35.00		40.00	40.00		39.44	39.44		32.50	32.50		30.00	30.00		45.00	45.00		n.i.a.	n.i.a.		62.50	62.50	
Yuca (Mediano - Grande)	Kg.	n.i.a.	n.i.a.		4.35	4.35		2.78	2.78		1.27	1.27		3.48	3.48		2.61	2.61		2.00	2.00		n.i.a.	n.i.a.		2.78	2.61	-6.12	2.93	2.93	
HORTALIZAS																															
Ajo	@	131.25	131.25		150.00	150.00		120.00	120.00		110.00	110.00		120.00	120.00		106.25	116.25	9.41	125.00	150.00	20.00	75.00	75.00		157.50	157.50		147.50	147.50	
Ají en Vaina	@	n.i.a.	n.i.a.		n.i.a.	n.i.a.		312.50	312.50		318.33	318.33		n.i.a.	n.i.a.		250.00	250.00		150.00	150.00		230.00	230.00		n.i.a.	n.i.a.		442.50	442.50	
Ají en Vaina IMPORTADO	BOLSA @	350.00	350.00		375.00	375.00		325.00	325.00		340.00	340.00		345.00	345.00		300.00	300.00		n.i.a.	n.i.a.		n.i.a.	n.i.a.		n.i.a.	n.i.a.		385.00	385.00	
Arveja Verde (Mediana)	@	120.00	95.00	-20.83	105.00	95.00	-9.52	90.00	90.00		65.00	65.00		100.00	100.00		86.25	86.25		65.00	57.50	-11.54	95.00	95.00		105.00	105.00		120.00	120.00	
Cebolla Verde (sin clasificar)	Kg.	3.70	3.70		3.48	3.48		2.43	2.43		2.96	2.96		2.46	2.46		2.07	2.07		3.91	3.91		3.26	3.39	3.99	n.i.a.	n.i.a.		3.04	3.04	
Cebolla cabeza (Mediana)	Kg.	3.13	3.13		3.57	3.57		3.48	3.53	1.44	3.24	3.24		4.35	3.91	-10.11	3.70	3.37	-8.92	3.37	3.37		3.80	3.80		n.i.a.	n.i.a.		5.13	5.13	
Cebolla cabeza (Mediana) IMPORTADO	Kg.	4.25	4.25		4.25	4.25		n.i.a.	n.i.a.		n.i.a.	n.i.a.		4.06	4.15	2.22	n.i.a.	n.i.a.		n.i.a.	n.i.a.		n.i.a.	n.i.a.		4.78	4.78		n.i.a.	n.i.a.	
Haba Verde Grande	@	n.i.a.	n.i.a.		55.00	52.50	-4.55	45.00	45.00		37.67	40.00	6.19	40.00	45.00	12.50	50.00	50.00		60.00	60.00		55.00	55.00		102.50	102.50		119.50	119.50	
Locoto (Mediano)	Kg.	6.09	6.09		5.65	5.65		5.22	5.22		5.22	4.63	-11.30	5.22	5.22		6.09	6.09		6.30	5.22	-17.14	4.78	5.22	9.21	n.i.a.	n.i.a.		5.22	5.22	
Maíz Choclo (Mediano)	100 unid.	n.i.a.	n.i.a.		165.00	165.00		170.00	170.00		145.00	145.00		160.00	160.00		n.i.a.	n.i.a.		180.00	200.00	11.11	n.i.a.	n.i.a.		n.i.a.	n.i.a.		n.i.a.	n.i.a.	
Nabo (Mediano)	@	n.i.a.	n.i.a.		31.11	31.11		30.00	30.00		23.00	23.00		25.00	25.00		14.38	12.50	-13.07	n.i.a.	n.i.a.		28.00	30.00	7.14	82.50	82.50		50.50	50.50	
Pimentón Californiano (sin clasificar)	Kg.	n.i.a.	3.91		6.09	6.52	7.06	5.65	5.65		3.62	3.80	4.97	6.52	6.96	6.75	3.70	3.59	-2.97	5.43	5.43		6.52	6.52		n.i.a.	n.i.a.		11.09	11.09	
Tomate Perita Híbrido (Mediano)	Kg.	2.93	3.67	25.26	3.79	3.79		3.96	3.96		1.34	1.47	9.70	4.16	4.16		2.93	2.32	-20.82	2.93	2.93		3.18	3.42	7.55	n.i.a.	n.i.a.		3.67	3.67	
Tomate Perita Híbrido (Mediano) IMPORTADO	Kg.	3.18	3.67	15.41	3.91	3.91		n.i.a.	n.i.a.		n.i.a.	n.i.a.		n.i.a.	n.i.a.		n.i.a.	n.i.a.		n.i.a.	n.i.a.		n.i.a.	n.i.a.		4.64	4.64		n.i.a.	n.i.a.	
Vainita Blanca Arbustiva (sin clasificar)	Kg.	n.i.a.	7.39		7.39	7.39		7.83	7.83		5.00	5.22	4.40	5.65	5.65		5.43	5.54	2.03	6.52	6.52		7.39	7.39		9.13	9.13		7.83	7.83	
Zanahoria (sin clasificar)	Kg.	1.90	2.42	27.37	2.32	2.32		2.13	2.61	22.54	2.71	2.65	-2.21	2.48	2.48		2.34	2.34		2.90	2.90		2.61	2.61		5.65	5.65		5.22	5.22	
Zapallo .	Kg.	1.74	1.74		1.85	1.85		1.85	1.85		1.30	1.30		2.17	2.17		2.17	2.17		1.41	1.41		1.96	1.96		n.i.a.	n.i.a.		3.91	3.91	

REFERENCIA:

■ Alza ■ Baja ■ Se mantiene

n.i.o.: No Ingreso Oferta

Fuente: OAP-MDRyT

PRECIOS MAYORISTA DE PRODUCTOS AGROPECUARIOS Y AGROINDUSTRIALES

PRODUCTOS Y SUS CARACTERISTICAS	UNIDAD	EI ALTO			LA PAZ			COCHABAMBA			SANTA CRUZ			ORURO			TARJA			SUCRE			POTOSI			COBCHA			TRINIDAD		
		20-07-19	22-07-19	VAR%	20-07-19	22-07-19	VAR%	20-07-19	22-07-19	VAR%	20-07-19	22-07-19	VAR%	20-07-19	22-07-19	VAR%	20-07-19	22-07-19	VAR%	20-07-19	22-07-19	VAR%	20-07-19	22-07-19	VAR%	20-07-19	22-07-19	VAR%	20-07-19	22-07-19	VAR%
FRUTAS																															
Banana Cavendish (Mediana)	100 unid.	28.00	28.00		27.67	27.67		40.00	40.00		35.00	37.50	7.14	35.00	35.00		40.00	40.00		32.00	32.00		38.00	38.00		75.00	75.00		35.00	35.00	
Damasco (Mediano)	100 unid.	n.i.o.	n.i.o.		n.i.o.	n.i.o.		n.i.o.	n.i.o.		n.i.o.	n.i.o.		n.i.o.	n.i.o.		n.i.o.	n.i.o.		n.i.o.	n.i.o.		n.i.o.	n.i.o.		n.i.o.	n.i.o.		n.i.o.	n.i.o.	
Durazno (Mediano)	100 unid.	n.i.o.	n.i.o.		n.i.o.	n.i.o.		n.i.o.	n.i.o.		n.i.o.	n.i.o.		n.i.o.	n.i.o.		n.i.o.	n.i.o.		n.i.o.	n.i.o.		n.i.o.	n.i.o.		n.i.o.	n.i.o.		n.i.o.	n.i.o.	
Durazno (Mediano) IMPORTADO	100 unid.	n.i.o.	n.i.o.		n.i.o.	n.i.o.		n.i.o.	n.i.o.		n.i.o.	n.i.o.		n.i.o.	n.i.o.		n.i.o.	n.i.o.		n.i.o.	n.i.o.		n.i.o.	n.i.o.		n.i.o.	n.i.o.		n.i.o.	n.i.o.	
Frutilla (sin clasificar)	CAJA 100 unid.	n.i.o.	n.i.o.		n.i.o.	n.i.o.		18.00	18.00		9.99	9.99		n.i.o.	n.i.o.		18.00	18.00		17.00	17.00		n.i.o.	n.i.o.		n.i.o.	n.i.o.		n.i.o.	n.i.o.	
Limón Tahiti (Mediano)	100 unid.	28.00	28.00		32.50	30.00	-7.69	25.00	25.00		13.00	13.00		32.50	32.50		n.i.o.	n.i.o.		22.50	22.50		35.00	35.00		n.i.o.	n.i.o.		37.50	37.50	
Limón Sutil (Mediano)	100 unid.	n.i.o.	n.i.o.		n.i.o.	n.i.o.		40.00	40.00		35.50	35.00	-1.41	35.00	35.00		n.i.o.	25.00		30.00	30.00		30.00	30.00		47.50	47.50		37.50	37.50	
Mandarina Criolla (Mediana)	100 unid.	n.i.o.	n.i.o.		26.50	25.00	-5.66	20.00	20.00		17.00	17.00		25.00	25.00		20.00	20.00		n.i.o.	n.i.o.		37.50	37.50		n.i.o.	n.i.o.		n.i.o.	n.i.o.	
Mandarina Japonesa (Mediano - Grande)	100 unid.	n.i.o.	n.i.o.		30.00	30.00		20.00	20.00		12.00	12.00		25.00	25.00		25.00	25.00		23.50	23.50		37.50	37.50		n.i.o.	n.i.o.		40.00	40.00	
Manga Manzana (Mediana)	100 unid.	n.i.o.	n.i.o.		n.i.o.	n.i.o.		n.i.o.	n.i.o.		n.i.o.	n.i.o.		n.i.o.	n.i.o.		n.i.o.	n.i.o.		n.i.o.	n.i.o.		n.i.o.	n.i.o.		n.i.o.	n.i.o.		n.i.o.	n.i.o.	
Manga Manzana (Mediana) IMPORTADO	CAJA 100 unid.	n.i.o.	n.i.o.		n.i.o.	n.i.o.		n.i.o.	n.i.o.		n.i.o.	n.i.o.		n.i.o.	n.i.o.		n.i.o.	n.i.o.		n.i.o.	n.i.o.		n.i.o.	n.i.o.		n.i.o.	n.i.o.		n.i.o.	n.i.o.	
Manzana (Mediana)	100 unid.	n.i.o.	n.i.o.		n.i.o.	n.i.o.		n.i.o.	n.i.o.		n.i.o.	n.i.o.		n.i.o.	n.i.o.		n.i.o.	n.i.o.		n.i.o.	n.i.o.		n.i.o.	n.i.o.		n.i.o.	n.i.o.		n.i.o.	n.i.o.	
Manzana Red Delicious Mapleado (Mediana) IMPORTADO	100 unid.	n.i.o.	n.i.o.		165.00	165.00		160.00	160.00		110.83	110.83		190.00	190.00		195.00	195.00		180.00	180.00		150.00	150.00		147.92	147.92		87.50	87.50	
Naranja Injerto (Mediano)	100 unid.	32.00	32.00		30.00	30.00		30.00	30.00		21.00	21.00		40.00	40.00		30.00	30.00		50.00	50.00		30.00	35.00	16.67	50.00	50.00		40.00	40.00	
Naranja Criolla (Mediana)	100 unid.	25.00	25.00		25.00	25.00		n.i.o.	n.i.o.		24.50	24.50		40.00	40.00		25.00	25.00		27.50	27.50		30.00	35.00	16.67	60.00	60.00		n.i.o.	n.i.o.	
Palta Bacon (Mediano)	100 unid.	n.i.o.	n.i.o.		n.i.o.	n.i.o.		n.i.o.	n.i.o.		n.i.o.	n.i.o.		n.i.o.	n.i.o.		295.00	350.00	18.64	n.i.o.	n.i.o.		n.i.o.	n.i.o.		n.i.o.	n.i.o.		n.i.o.	n.i.o.	
Papaya Salvietti (Mediana)	100 unid.	600.00	720.00	20.00	660.00	660.00		600.00	600.00		350.00	350.00		650.00	650.00		590.00	590.00		600.00	600.00		650.00	650.00		580.00	580.00		425.00	425.00	
Piña Pucallpa (Mediana)	100 unid.	650.00	650.00		640.00	640.00		580.00	580.00		350.00	350.00		1100.00	1100.00		800.00	800.00		800.00	800.00		950.00	950.00		500.00	n.i.o.		425.00	425.00	
Plátano (Mediano)	100 unid.	43.50	43.50		47.50	47.50		60.00	60.00		24.00	24.00		40.00	40.00		40.00	40.00		45.00	45.00		85.00	85.00		57.50	57.50		30.00	30.00	
Sandia (Mediano)	Kg.	2.97	2.97		2.83	2.83		2.07	2.07		1.09	1.09		3.04	3.04		n.i.o.	n.i.o.		1.96	1.96		n.i.o.	n.i.o.		1.96	1.96		3.21	3.21	
Toronja Ruby Red (Mediana)	100 unid.	67.50	67.50		60.00	60.00		80.00	80.00		32.67	32.67		70.00	70.00		40.00	45.00	12.50	55.00	55.00		80.00	85.00	6.25	82.50	82.50		37.50	37.50	
Uva Blanca	Kg.	n.i.o.	n.i.o.		n.i.o.	n.i.o.		n.i.o.	n.i.o.		n.i.o.	n.i.o.		n.i.o.	n.i.o.		n.i.o.	n.i.o.		n.i.o.	n.i.o.		n.i.o.	n.i.o.		n.i.o.	n.i.o.		n.i.o.	n.i.o.	
Uva Negra	Kg.	n.i.o.	n.i.o.		n.i.o.	n.i.o.		n.i.o.	n.i.o.		n.i.o.	n.i.o.		n.i.o.	n.i.o.		n.i.o.	n.i.o.		n.i.o.	n.i.o.		n.i.o.	n.i.o.		n.i.o.	n.i.o.		n.i.o.	n.i.o.	
Uva Negra IMPORTADO	Kg.	n.i.o.	10.00		n.i.o.	n.i.o.		n.i.o.	n.i.o.		n.i.o.	n.i.o.		n.i.o.	n.i.o.		n.i.o.	n.i.o.		n.i.o.	n.i.o.		n.i.o.	n.i.o.		14.78	14.78		n.i.o.	n.i.o.	
Uva Blanca IMPORTADO	Kg.	n.i.o.	n.i.o.		n.i.o.	n.i.o.		n.i.o.	n.i.o.		n.i.o.	n.i.o.		n.i.o.	n.i.o.		n.i.o.	n.i.o.		n.i.o.	n.i.o.		n.i.o.	n.i.o.		n.i.o.	n.i.o.		n.i.o.	n.i.o.	
CARNES - HUEVOS																															
Carne de Pollo entero eviscerado	Kg.	13.60	14.27	4.93	12.78	12.93	1.17	12.83	13.08	1.95	13.50	13.50		12.85	12.85		12.50	12.50		13.00	13.00		11.75	11.75		13.00	13.00		13.50	14.00	3.70
Carne de cerdo en gancho	Kg.	17.00	17.00		18.25	18.25		20.00	20.00		16.00	16.00		20.50	20.50		22.00	22.00		17.50	17.50		21.50	21.50		23.00	23.00		19.00	18.50	-2.63
Carne de res en gancho	Kg.	21.50	21.50		21.50	21.50		20.50	20.50		19.00	19.00		24.00	24.00		22.25	22.25		22.75	22.75		21.00	21.00		17.25	17.25		16.50	16.50	
Huevo (Primera Calidad) .	unid.	0.80	0.80		0.70	0.70		0.60	0.60		0.62	0.62		0.60	0.60		0.60	0.60		0.68	0.68		0.68	0.68		0.68	0.68		0.52	0.52	
Pacú .	Kg.	n.i.o.	n.i.o.		30.00	30.00		25.00	25.00		25.00	25.00		30.00	30.00		n.i.o.	n.i.o.		n.i.o.	n.i.o.		n.i.o.	n.i.o.		24.50	24.50		28.50	28.50	
Pejerrey .	Kg.	52.17	55.22	5.85	53.04	53.04		60.00	60.00		n.i.o.	n.i.o.		54.43	54.43		n.i.o.	n.i.o.		n.i.o.	n.i.o.		n.i.o.	n.i.o.		n.i.o.	n.i.o.		n.i.o.	n.i.o.	
Surubí .	Kg.	n.i.o.	n.i.o.		41.00	41.00		38.00	38.00		30.00	30.00		40.00	40.00		n.i.o.	n.i.o.		n.i.o.	n.i.o.		n.i.o.	n.i.o.		24.50	24.50		27.00	27.00	
Trucha .	Kg.	25.22	25.22		29.13	29.13		35.00	35.00		n.i.o.	n.i.o.		31.30	31.30		n.i.o.	n.i.o.		n.i.o.	n.i.o.		n.i.o.	n.i.o.		n.i.o.	n.i.o.		n.i.o.	n.i.o.	

REFERENCIA:

■ Alza ■ Baja ■ Se mantiene

n.i.o.: No Ingreso Oferta

Fuente: OAP-MDRyT

PRECIOS MAYORISTAS DE LA CARNE DE POLLO ENTERO EVISCERADO Y AZÚCAR BLANCO

22 DE JULIO DE 2019

CARNE DE POLLO — AGENCIA

CIUDAD	SOFÍA	IMBA	ALG	PIO RICO	PROMEDIO
EI ALTO	14.50	14.50	n.i.o.	13.80	14,27
LA PAZ	13.40	13.00	n.i.o.	12.40	12,93
COCHABAMBA	13.80	13.50	13.00	12.00	13,08
SANTA CRUZ	13.50	13.50	n.i.o.	n.i.o.	13,50
ORURO	13.00	13.00	12.80	12.60	12,85
SUCRE	n.i.o.	13.00	n.i.o.	13.00	13,00
POTOSI	n.i.o.	11.50	12.00	n.i.o.	11,75
TRINIDAD	14.00	n.i.o.	n.i.o.	n.i.o.	14,00

En esta jornada subió de precio la carne de pollo entero eviscerado en las ciudades de El Alto, La Paz, Cochabamba y Trinidad de las marcas SOFIA, IMBA, PIO RICO y ALG debido al ingreso con nuevos precios establecidos desde las zonas de producción, baja oferta por los precios altos.

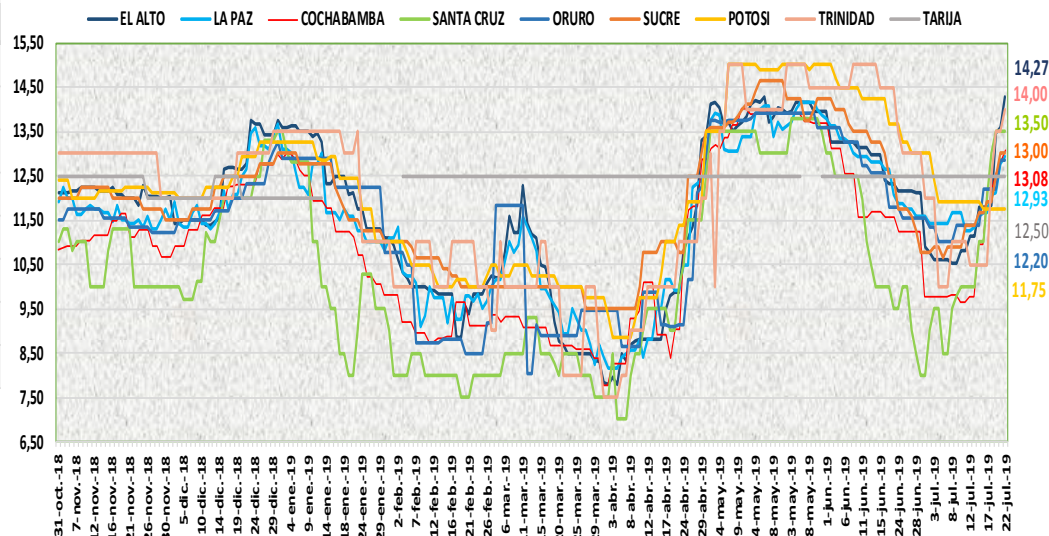

22 DE JULIO DE 2019

AZUCAR BLANCO — MARCAS

CIUDAD	LA BELGICA		UNAGRO		GUABIRÁ		SAN AURELIO		BERMEJO	
	Bs/qq	Bs/Kg	Bs/qq	Bs/Kg	Bs/qq	Bs/Kg	Bs/qq	Bs/Kg	Bs/qq	Bs/Kg
EI ALTO	163.33	3.55	n.i.o.	n.i.o.	n.i.o.	n.i.o.	160.00	3.48	n.i.o.	n.i.o.
LA PAZ	160.00	3.48	n.i.o.	n.i.o.	220.00	4.78	155.00	3.37	225.00	4.89
COCHABAMBA	150.00	3.26	150.00	3.26	150.00	3.26	150.00	3.26	n.i.o.	n.i.o.
SANTA CRUZ	n.i.o.	n.i.o.	n.i.o.	n.i.o.	205.00	4.46	145.00	3.15	n.i.o.	n.i.o.
ORURO	n.i.o.	n.i.o.	170.00	3.70	n.i.o.	n.i.o.	170.00	3.70	180.00	3.91
SUCRE	n.i.o.	n.i.o.	n.i.o.	n.i.o.	n.i.o.	n.i.o.	150.00	3.26	160.00	3.48
TARIJA	n.i.o.	n.i.o.	n.i.o.	n.i.o.	n.i.o.	n.i.o.	n.i.o.	n.i.o.	160.00	3.48
POTOSI	n.i.o.	n.i.o.	n.i.o.	n.i.o.	n.i.o.	n.i.o.	150.00	3.26	175.00	3.80
TRINIDAD	n.i.o.	n.i.o.	215.00	4.67	220.00	4.78	n.i.o.	n.i.o.	n.i.o.	n.i.o.

En esta jornada se mantiene estable el precio del azúcar blanco en sus diferentes marcas en las ocho ciudades capitales.

REFERENCIA:

Alza Baja Se mantiene

n.i.o.: No Ingreso Oferta

Fuente: OAP-MDRyT

COMENTARIOS DE PRODUCTOS AGROPECUARIOS Y AGROINDUSTRIALES

El Alto. - Subieron de precio; la carne de pollo de las marcas SOFÍA, IMBA y PIO LINDO, la carne de pescado pejerrey, el tomate de Luribay, Sapahaqui y de Cochabamba, el tomate de Perú hay poca oferta, la papaya salviatti por la baja oferta en el mercado. Bajaron de precio; la arveja blanca de Palca hay buen abastecimiento en el mercado y de Cochabamba la arveja verde, hoy ingreso al mercado. Nota. - Los productos como ser; el haba verde, choclo, nabo, lechuga arrepollada y frutilla no se encontró en el mercado mayorista solo al detalle.

La Paz. - Subieron de precio; la carne de pollo en sus diferentes marcas según los informantes está ingresando con nuevos precios desde su lugar, el pimentón de Sorata por el poco ingreso, la papa desiré mediana de Tarija, la papa huaycha o imilla mediana de palca por ser producto fresco. Bajaron de precio; la arveja de Sorata, el haba de Copacabana, el limón tahití mediana de Yapacani, la mandarina criolla mediana de Alto Beni por la buena oferta en el mercado.

Cochabamba. - Subieron de precio; la carne de pollo de la marca ALG el incremento se debe al incremento en el costo de producción ya que utilizan estufas para mantenerla temperatura ambiente de las granjas e indicar que en las otras agencias no presenta ningún cambio en los precios, la cebolla cabeza de Sipe Sipe y Mizque ya que solo se comercializa con remanentes, la zanahoria de Capinota y Sipe Sipe con oferta moderada, la papa huaycha que ingreso de Sacaba, Tiraque y Morocha en menor cantidad debido a eso la demanda es mayor que la oferta en el mercado.

Santa Cruz. - Subió de precio; el pimentón debido a que ha llegado poca cantidad de este producto y sus precios son según el tamaño del producto y de buena calidad.

Oruro. - Subieron de precio; la papa huaycha de Colquiri, la cebolla Perú, el haba de Cochabamba, el pimentón de Caranavi por bajar la oferta se comercializan remanentes de la feria anterior del día viernes. Bajo de precio; la cebolla cabeza de Mizque por mejorar la oferta con la llegada de buena cantidad de este producto.

Sucre. - Subieron de precio; el ajo de Potosí por la regular oferta que se tiene de este producto, el choclo de La Paz debido a la buena demanda y regular oferta. Bajaron de precio; la arveja proveniente de Cochabamba debido a la buena oferta, el locoto debido a la llegada en buena cantidad de este producto proveniente de Cochabamba.

Tarija. - Subieron de precio; el ajo de (El Puente) debido a que su ingreso al mercado es bajo, la naranja injerta de Padcaya y Bermejo debido a que hoy día no se registró el ingreso de este producto por lo cual su demanda se incrementó, la toronja ruby de Padcaya y Bermejo por la baja oferta de este producto. Bajaron de precio; la cebolla cabeza de Tarija, Misque, el tomate perita debido a que la oferta es mayor a la demanda, la palta bacón de procedencia Entre Ríos (La Moreta) y Villa de San Lorenzo esto debido a que según los productores este año no hubo buena producción en comparación al año pasado y son las ultimas cosechas, por lo que se genera en el mercado la alta demanda del producto.

Potosí. - Subieron de precio; la leche en polvo PIL de Cochabamba, la oca de Potosí y Cochabamba, la cebolla cola verde de Potosí y Tarija, el locoto de Colomi, el nabo de Betanzos, el tomate de Tarija, el limón tahití y la naranja injerta procedentes de Alto Beni, el limón tahití, la toronja, la mandarina encoré y la naranja injerta las cuales ingresaron de Yapacani, la naranja criolla y la toronja de Tarija debido a la variabilidad de precio y a la reducción de la oferta y especulación.

Cobija. - Bajo de precio: la yuca de Brasil (Epitaciolandia) y de los municipios cercanos a Cobija (Porvenir, Bella Flor y Filadelfia) debido a que la oferta mejoró el fin de semana pasado en relación a la demanda, por el arribo de productores del área local, puesto que la yuca es un alimento consumido de forma masiva y diaria en la región. Nota. - Salió del mercado al por mayor la piña pucallpa mediana.

Trinidad. - Subieron de precio; la carne de pollo de SOFÍA y MAIRANA dicen que llego con ese precio desde sus lugares de origen, la papa desiré, la papa huaycha los comerciantes explican que esta escasa debido a la helada en la ciudad de Santa Cruz. Nota. - la cebolla en cabeza mediana está llegando de baja calidad.