

N° 066

BOLETIN DIARIO DE PRECIOS MAYORISTA

Sábado, 23 de Marzo de 2019

PRODUCTOS Y SUS CARACTERISTICAS	UNIDAD	EI ALTO			LA PAZ			COCHABAMBA			SANTA CRUZ			ORURO			TARIJA			SUCRE			POTOSI			COBIJA			TRINIDAD		
		22-03-19	23-03-19	VAR %	22-03-19	23-03-19	VAR %	22-03-19	23-03-19	VAR %	22-03-19	23-03-19	VAR %	22-03-19	23-03-19	VAR %	22-03-19	23-03-19	VAR %	22-03-19	23-03-19	VAR %	22-03-19	23-03-19	VAR %	22-03-19	23-03-19	VAR %			
TUBERCULOS - RAICES																															
Papa Desiree (Mediana)	@	39.44	39.44		38.44	38.44		33.33	33.33		19.75	19.00	-3.80	33.33	33.33		26.88	26.88		29.00	29.00		25.00	25.00		n.i.o.	n.i.o.		40.00	40.00	
Papa Huaycha o Imilla (Mediana)	@	34.63	34.63		34.38	34.38		32.22	31.11	-3.45	29.00	28.00	-3.45	33.33	33.33		35.00	35.00		33.50	33.50		32.50	32.50		70.00	70.00		40.00	40.00	
Papa Holandesa (Mediana) IMPORTADO	@	n.i.o.	n.i.o.		n.i.o.	n.i.o.		n.i.o.	n.i.o.		n.i.o.	n.i.o.		n.i.o.	n.i.o.		n.i.o.	n.i.o.		n.i.o.	n.i.o.		n.i.o.	n.i.o.		60.00	60.00		40.00	40.00	
Papalisa Cáscara Roja o Amarilla (Mediana)	@	40.75	40.75		42.50	42.50		35.00	35.00		35.00	35.00		40.00	40.00		50.00	50.00		40.00	40.00		55.00	55.00		n.i.o.	n.i.o.		80.00	80.00	
Yuca (Mediano - Grande)	Kg.	3.08	3.04	-1.30	n.i.o.	n.i.o.		2.61	2.61		1.19	1.30	9.24	n.i.o.	n.i.o.		n.i.o.	n.i.o.		2.17	2.17		n.i.o.	n.i.o.		3.28	3.28		3.26	3.26	
HORTALIZAS																															
Ajo	@	58.00	58.00		55.00	55.00		87.50	87.50		110.00	110.00		100.00	100.00		47.50	47.50		75.00	75.00		75.00	75.00		162.50	162.50		155.00	155.00	
Aji en Vaina	@	n.i.o.	n.i.o.		n.i.o.	n.i.o.		325.00	325.00		318.33	318.33		n.i.o.	n.i.o.		275.00	275.00		151.25	151.25		230.00	230.00		n.i.o.	n.i.o.		440.00	440.00	
Aji en Vaina IMPORTADO	BOLSA @	300.00	300.00		330.00	330.00		332.50	332.50		340.00	340.00		370.00	370.00		325.00	325.00		n.i.o.	n.i.o.		n.i.o.	n.i.o.		n.i.o.	n.i.o.		385.00	385.00	
Arveja Verde (Mediana)	@	87.50	87.50		85.00	85.00		100.00	95.00	-5.00	70.00	80.00	14.29	80.00	80.00		47.50	47.50		80.00	55.00	-31.25	75.00	75.00		100.00	105.00	5.00	120.00	120.00	
Cebolla Verde (sin clasificar)	Kg.	2.07	2.07		1.67	1.67		1.13	1.04	-7.96	2.87	2.87		0.87	0.87		2.07	2.07		3.91	3.26	-16.62	3.04	3.26	7.24	n.i.o.	n.i.o.		2.99	2.99	
Cebolla cabeza (Mediana)	Kg.	1.85	1.85		3.15	3.15		1.30	1.30		1.74	1.74		1.74	1.74		1.63	1.63		2.17	2.17		1.96	1.96		n.i.o.	n.i.o.		3.30	3.30	
Cebolla cabeza (Mediana) IMPORTADO	Kg.	n.i.o.	n.i.o.		n.i.o.	n.i.o.		n.i.o.	n.i.o.		n.i.o.	n.i.o.		n.i.o.	n.i.o.		n.i.o.	n.i.o.		n.i.o.	n.i.o.		n.i.o.	n.i.o.		5.22	5.22		3.30	3.30	
Haba Verde Grande	@	28.33	30.00	5.89	40.00	40.00		28.00	25.00	-10.71	35.00	35.00		25.00	25.00		21.25	21.25		25.00	25.00		30.00	30.00		100.00	105.00	5.00	120.00	120.00	
Locoto (Mediano)	Kg.	5.61	5.61		5.00	5.00		3.48	3.48		3.48	4.13	18.68	3.91	3.91		6.96	6.96		3.70	2.93	-20.81	3.91	3.91		n.i.o.	n.i.o.		5.33	5.33	
Maíz Choclo (Mediano)	100 unid.	100.00	100.00		95.00	95.00		70.00	70.00		120.00	120.00		100.00	100.00		80.00	80.00		65.00	55.00	-15.38	80.00	75.00	-6.25	n.i.o.	n.i.o.		87.50	87.50	
Nabo (Mediano)	@	28.26	26.59	-5.91	27.78	27.78		30.00	30.00		n.i.o.	n.i.o.		16.67	16.67		35.00	35.00		n.i.o.	n.i.o.		30.00	30.00		90.00	90.00		50.00	50.00	
Pimentón Californiano (sin clasificar)	Kg.	4.78	4.78		4.78	4.78		2.61	2.61		2.83	2.83		6.52	6.52		2.39	2.39		2.39	2.39		3.48	3.48		n.i.o.	n.i.o.		10.87	10.87	
Tomate Perita Híbrido (Mediano)	Kg.	3.91	3.91		3.91	3.91		3.08	2.75	-10.71	1.71	1.71		3.42	3.42		2.81	2.81		2.44	2.93	20.08	3.42	3.42		n.i.o.	n.i.o.		3.67	3.67	
Tomate Perita Híbrido (Mediano) IMPORTADO	Kg.	3.67	3.67		4.28	4.28		n.i.o.	n.i.o.		n.i.o.	n.i.o.		n.i.o.	n.i.o.		n.i.o.	n.i.o.		n.i.o.	n.i.o.		n.i.o.	n.i.o.		5.87	5.87		n.i.o.	n.i.o.	
Vainita Blanca Arbustiva (sin clasificar)	Kg.	7.17	7.61	6.14	5.22	5.22		3.91	3.91		3.04	3.48	14.47	6.09	6.09		3.91	3.91		3.48	3.48		5.65	5.65		8.91	9.35	4.94	7.83	7.83	
Zanahoria (sin clasificar)	Kg.	1.74	1.74		1.68	1.68		1.49	1.49		2.30	2.36	2.61	1.49	1.49		0.87	0.87		1.74	1.98	13.79	1.63	1.63		5.22	5.22		4.35	4.35	
Zapallo .	Kg.	1.79	1.85	3.35	1.68	1.68		1.74	1.74		1.74	1.74		1.96	1.96		2.17	2.17		1.52	1.52		2.17	2.17		n.i.o.	n.i.o.		3.80	3.80	

REFERENCIA:

■ Alza ■ Baja ■ Se mantiene n.i.o.: No Ingreso Oferta

Fuente: OAP-MDRyT

PRECIOS MAYORISTA DE PRODUCTOS AGROPECUARIOS Y AGROINDUSTRIALES

PRODUCTOS Y SUS CARACTERISTICAS	UNIDAD	EL ALTO			LA PAZ			COCHABAMBA			SANTA CRUZ			ORURO			TARIJA			SUCRE			POTOSI			COBIJA			TRINIDAD		
		22-03-19	23-03-19	VAR %	22-03-19	23-03-19	VAR %	22-03-19	23-03-19	VAR %	22-03-19	23-03-19	VAR %	22-03-19	23-03-19	VAR %	22-03-19	23-03-19	VAR %	22-03-19	23-03-19	VAR %	22-03-19	23-03-19	VAR %	22-03-19	23-03-19	VAR %			
FRUTAS																															
Banana Cavendish (Mediana)	100 unid.	28.33	28.33		35.00	35.00		25.00	25.00		30.00	30.00		30.00	30.00		37.50	35.00	-6.67	31.00	31.00		38.00	38.00		80.00	80.00		35.00	35.00	
Damasco (Mediano)	100 unid.	n.i.o.	n.i.o.		n.i.o.	n.i.o.		n.i.o.	n.i.o.		n.i.o.	n.i.o.		n.i.o.	n.i.o.		n.i.o.	n.i.o.		n.i.o.	n.i.o.		n.i.o.	n.i.o.		n.i.o.	n.i.o.		n.i.o.	n.i.o.	
Durazno (Mediano)	100 unid.	45.00	33.33	-25.93	40.00	40.00		45.00	45.00		59.38	59.38		70.00	70.00		22.22	22.22		42.50	42.50		30.00	30.00		n.i.o.	n.i.o.		85.00	85.00	
Durazno (Mediano) IMPORTADO	100 unid.	n.i.o.	n.i.o.		n.i.o.	n.i.o.		n.i.o.	n.i.o.		n.i.o.	n.i.o.		n.i.o.	n.i.o.		n.i.o.	n.i.o.		n.i.o.	n.i.o.		n.i.o.	n.i.o.		n.i.o.	n.i.o.		n.i.o.	n.i.o.	
Frutilla (sin clasificar)	CAJA 100 unid.	12.00	12.00		11.00	11.00		9.00	9.00		6.66	6.66		n.i.o.	n.i.o.		15.50	15.50		8.00	10.00	25.00	n.i.o.	n.i.o.		n.i.o.	n.i.o.		n.i.o.	n.i.o.	
Limón Tahiti (Mediano)	100 unid.	19.50	20.00	2.56	16.50	16.50		28.00	28.00		14.00	14.00		25.00	25.00		20.00	20.00		32.50	32.50		37.50	37.50		n.i.o.	n.i.o.		40.00	40.00	
Limón Sutil (Mediano)	100 unid.	18.00	18.00		15.00	15.00		24.00	24.00		12.00	12.00		25.00	25.00		50.00	50.00		12.00	12.00		17.50	17.50		60.00	60.00		40.00	40.00	
Mandarina Criolla (Mediana)	100 unid.	n.i.o.	n.i.o.		40.00	40.00		n.i.o.	n.i.o.		28.00	30.00	7.14	45.00	45.00		n.i.o.	n.i.o.		n.i.o.	n.i.o.		35.00	35.00		n.i.o.	n.i.o.		n.i.o.	n.i.o.	
Mandarina Japonesa (Mediano - Grande)	100 unid.	38.00	38.00		40.00	40.00		35.00	35.00		30.00	33.00	10.00	40.00	40.00		40.00	40.00		n.i.o.	n.i.o.		n.i.o.	n.i.o.		n.i.o.	n.i.o.		n.i.o.	n.i.o.	
Manga Manzana (Mediana)	100 unid.	n.i.o.	n.i.o.		n.i.o.	n.i.o.		n.i.o.	n.i.o.		n.i.o.	n.i.o.		n.i.o.	n.i.o.		n.i.o.	n.i.o.		n.i.o.	n.i.o.		n.i.o.	n.i.o.		n.i.o.	n.i.o.		n.i.o.	n.i.o.	
Manga Manzana (Mediana) IMPORTADO	CAJA 100 unid.	n.i.o.	n.i.o.		n.i.o.	n.i.o.		n.i.o.	n.i.o.		n.i.o.	n.i.o.		n.i.o.	n.i.o.		n.i.o.	n.i.o.		n.i.o.	n.i.o.		n.i.o.	n.i.o.		n.i.o.	n.i.o.		n.i.o.	n.i.o.	
Manzana (Mediana)	100 unid.	n.i.o.	n.i.o.		n.i.o.	n.i.o.		n.i.o.	n.i.o.		n.i.o.	n.i.o.		n.i.o.	n.i.o.		32.50	32.50		n.i.o.	n.i.o.		n.i.o.	n.i.o.		n.i.o.	n.i.o.		n.i.o.	n.i.o.	
Manzana Red Delicious Mapleado (Mediana) IMPORTADO	100 unid.	n.i.o.	n.i.o.		185.00	185.00		200.00	200.00		n.i.o.	n.i.o.		n.i.o.	n.i.o.		190.00	190.00		180.00	180.00		160.00	160.00		147.92	147.92		90.00	90.00	
Naranja Injerto (Mediano)	100 unid.	50.00	50.00		40.00	n.i.o.		35.00	35.00		35.00	35.00		50.00	50.00		70.00	70.00		55.00	55.00		40.00	40.00		n.i.o.	n.i.o.		50.00	50.00	
Naranja Criolla (Mediana)	100 unid.	n.i.o.	n.i.o.		n.i.o.	n.i.o.		n.i.o.	n.i.o.		n.i.o.	n.i.o.		n.i.o.	n.i.o.		n.i.o.	n.i.o.		n.i.o.	n.i.o.		n.i.o.	n.i.o.		n.i.o.	n.i.o.		n.i.o.	n.i.o.	
Palta Bacon (Mediano)	100 unid.	n.i.o.	n.i.o.		390.00	390.00		290.00	290.00		n.i.o.	n.i.o.		320.00	320.00		240.00	240.00		n.i.o.	n.i.o.		n.i.o.	n.i.o.		340.00	340.00		90.00	90.00	
Papaya Salvietti (Mediana)	100 unid.	692.50	640.00	-7.58	800.00	800.00		600.00	600.00		325.00	300.00	-7.69	590.00	590.00		800.00	800.00		650.00	650.00		775.00	750.00	-3.23	600.00	600.00		400.00	400.00	
Piña Pucallpa (Mediana)	100 unid.	753.33	753.33		690.00	690.00		900.00	900.00		700.00	800.00	14.29	900.00	900.00		800.00	800.00		850.00	850.00		1000.00	1000.00		n.i.o.	n.i.o.		425.00	425.00	
Plátano (Mediano)	100 unid.	42.00	42.00		42.50	42.50		30.00	30.00		15.00	15.00		45.00	45.00		40.00	40.00		45.00	45.00		65.00	65.00		57.50	57.50		25.00	25.00	
Sandía (Mediano)	Kg.	2.17	2.61	20.28	2.28	2.28		2.07	2.07		1.04	1.04		2.39	2.39		1.52	1.52		1.74	1.74		1.96	1.96		2.61	2.61		3.26	3.26	
Toronja Ruby Red (Mediana)	100 unid.	65.00	65.00		62.50	62.50		70.00	70.00		45.00	45.00		80.00	80.00		40.00	40.00		95.00	95.00		80.00	80.00		87.50	87.50		47.50	47.50	
Uva Blanca	Kg.	5.00	5.00		4.35	4.35		4.78	4.78		6.09	6.09		5.22	5.22		3.48	3.48		5.43	5.43		5.65	5.65		n.i.o.	n.i.o.		n.i.o.	n.i.o.	
Uva Negra	Kg.	5.65	5.65		4.35	4.35		5.65	5.65		6.52	6.52		5.22	5.22		4.35	4.35		5.65	5.65		5.65	5.65		n.i.o.	n.i.o.		n.i.o.	n.i.o.	
Uva Negra IMPORTADO	Kg.	n.i.o.	n.i.o.		n.i.o.	n.i.o.		n.i.o.	n.i.o.		n.i.o.	n.i.o.		n.i.o.	n.i.o.		n.i.o.	n.i.o.		n.i.o.	n.i.o.		n.i.o.	n.i.o.		13.91	14.35	3.16	n.i.o.	n.i.o.	
Uva Blanca IMPORTADO	Kg.	n.i.o.	n.i.o.		n.i.o.	n.i.o.		n.i.o.	n.i.o.		n.i.o.	n.i.o.		n.i.o.	n.i.o.		n.i.o.	n.i.o.		n.i.o.	n.i.o.		n.i.o.	n.i.o.		19.13	19.13		n.i.o.	n.i.o.	
CARNES - HUEVOS																															
Carne de Pollo entero eviscerado	Kg.	8.50	8.50		8.92	9.50	6.50	8.68	8.68		8.50	8.50		8.90	8.90		12.50	12.50		10.00	10.00		10.00	10.00		12.75	12.75		8.00	8.00	
Carne de cerdo en gancho	Kg.	17.00	17.00		18.25	18.25		20.00	20.00		15.00	15.00		22.00	22.00		22.00	22.00		19.00	19.00		21.00	21.00		23.00	23.00		18.00	18.00	
Carne de res en gancho	Kg.	22.50	22.50		22.50	22.50		21.00	21.00		19.50	19.50		23.00	23.00		22.25	22.25		22.75	22.75		21.00	21.00		17.25	17.25		16.50	16.50	
Huevo (Primera Calidad)	unid.	0.60	0.60		0.70	0.70		0.60	0.60		0.60	0.60		0.60	0.60		0.60	0.60		0.65	0.65		0.68	0.68		0.68	0.68		0.40	0.40	
Pacú .	Kg.	n.i.o.	n.i.o.		30.00	38.00	26.67	28.00	28.00		35.00	35.00		n.i.o.	n.i.o.		30.00	30.00		n.i.o.	n.i.o.		n.i.o.	n.i.o.		24.50	24.50		30.83	30.83	
Pejerrey .	Kg.	53.48	53.48		54.35	54.35		65.00	65.00		n.i.o.	n.i.o.		50.00	50.00		n.i.o.	n.i.o.		n.i.o.	n.i.o.		n.i.o.	n.i.o.		n.i.o.	n.i.o.		n.i.o.	n.i.o.	
Surubí .	Kg.	n.i.o.	n.i.o.		35.00	43.50	24.29	35.00	35.00		35.00	35.00		n.i.o.	n.i.o.		40.00	40.00		n.i.o.	n.i.o.		n.i.o.	n.i.o.		24.50	24.50		30.00	30.00	
Trucha .	Kg.	25.65	25.65		26.09	26.09		32.00	32.00		n.i.o.	n.i.o.		34.78	34.78		n.i.o.	n.i.o.		n.i.o.	n.i.o.		n.i.o.	n.i.o.		n.i.o.	n.i.o.		n.i.o.	n.i.o.	

REFERENCIA:



Alza



Baja



Se mantiene

n.i.o.: No Ingreso Oferta

Fuente: OAP-MDRyT

PRECIOS MAYORISTAS DE LA CARNE DE POLLO ENTERO EVISCERADO Y AZÚCAR BLANCO

23 DE MARZO DE 2019

CARNE DE POLLO — AGENCIA

CIUDAD	SOFÍA	IMBA	ALG	PIO RICO	PROMEDIO
EI ALTO	9.00	8.50	n.i.o.	8.00	8,50
LA PAZ	10.00	9.50	n.i.o.	9.00	9,50
COCHABAMBA	9.50	9.00	9.00	7.20	8,68
SANTA CRUZ	8.50	8.50	n.i.o.	n.i.o.	8,50
ORURO	9.20	8.20	9.20	9.00	8,90
SUCRE	n.i.o.	10.00	n.i.o.	10.00	10,00
POTOSI	n.i.o.	10.00	10.00	n.i.o.	10,00
TRINIDAD	8.00	n.i.o.	n.i.o.	n.i.o.	8,00

En la jornada se registra un leve incremento en el precio de la carne de pollo entero eviscerado en la ciudad de La Paz de las marcas SOFIA y PIO RICO debido a la especulación de estos productos, ya que se tuvo mucha pérdida en esta semana.

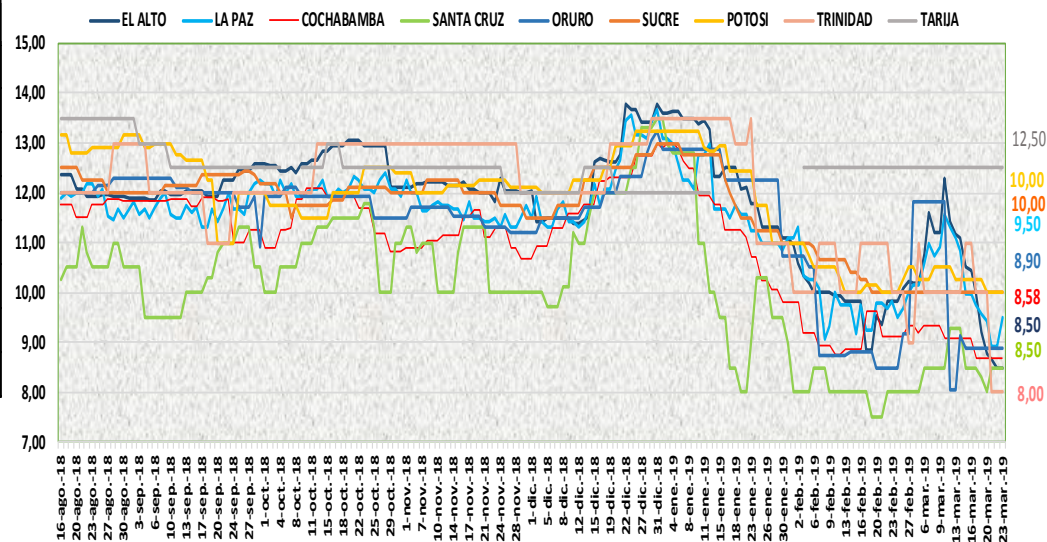

23 DE MARZO DE 2019

AZUCAR BLANCO — MARCAS

CIUDAD	LA BELGICA		UNAGRO		GUABIRÁ		SAN AURELIO		BERMEJO	
	Bs/qq	Bs/Kg	Bs/qq	Bs/Kg	Bs/qq	Bs/Kg	Bs/qq	Bs/Kg	Bs/qq	Bs/Kg
EI ALTO	165.00	3.59	n.i.o.	n.i.o.	n.i.o.	n.i.o.	165.00	3.59	n.i.o.	n.i.o.
LA PAZ	170.00	3.70	n.i.o.	n.i.o.	n.i.o.	n.i.o.	165.00	3.59	n.i.o.	n.i.o.
COCHABAMBA	155.00	3.37	165.00	3.59	165.00	3.59	160.00	3.48	n.i.o.	n.i.o.
SANTA CRUZ	n.i.o.	n.i.o.	n.i.o.	n.i.o.	207.50	4.51	160.00	3.48	n.i.o.	n.i.o.
ORURO	n.i.o.	n.i.o.	170.00	3.70	n.i.o.	n.i.o.	170.00	3.70	180.00	3.91
SUCRE	n.i.o.	n.i.o.	n.i.o.	n.i.o.	n.i.o.	n.i.o.	155.00	3.37	170.00	3.70
TARIJA	n.i.o.	n.i.o.	n.i.o.	n.i.o.	n.i.o.	n.i.o.	n.i.o.	n.i.o.	160.00	3.48
POTOSI	n.i.o.	n.i.o.	n.i.o.	n.i.o.	n.i.o.	n.i.o.	170.00	3.70	175.00	3.80
TRINIDAD	n.i.o.	n.i.o.	215.00	4.67	220.00	4.78	n.i.o.	n.i.o.	n.i.o.	n.i.o.

En la jornada se registra estabilidad continua del precio del azúcar blanco en las ocho ciudades capitales en sus diferentes marcas.

REFERENCIA:

Alza (Red) Baja (Green) Se mantiene (Yellow)

n.i.o.: No Ingreso Oferta

Fuente: OAP-MDRyT

COMENTARIOS DE PRODUCTOS AGROPECUARIOS Y AGROINDUSTRIALES

El Alto. - Subieron de precio; el haba verde de Palca y Cochabamba, la vainita blanca de Palca y Illimani, el zapallo de palca y Sorata, la sandía de Pampa Grande debido a la baja oferta de estos productos en los mercados.

La Paz. - Subieron de precio; la carne de pollo en sus diferentes marcas esto se debe más que todo por la especulación de estos productos, ya que se tuvo mucha perdida en esta semana, la carne de pescado como ser el pacú y el surubí por ser producto fresco. Bajó de precio; el tomate de La Paz debido a la buena oferta del producto.

Cochabamba. - Bajaron de precio; el tomate de Saipina y Omereque, el haba de Oruro, la cebolla verde de Oruro, la arveja de Sacaba y Tiraque, la papa huaycha de Sacaba, la harina nacional debido a que la oferta es mayor que la demanda de estos productos en los principales centros de abasto.

Santa Cruz. - Subieron de precio; el locoto de Cochabamba y de los valles cruceños, la vainita, la zanahoria, la arveja, la yuca de Yapacani, la piña pucallpa esto es por el poco ingreso y a la buena demanda que se tiene de estos productos en los principales centros de abasto.

Sucre. - Subieron de precio; el tomate de Cochabamba, Santa Cruz y Chuquisaca, la lechuga crespa proveniente de Chuquisaca, la zanahoria de Potosí debido a la buena demanda y regular oferta que se tiene de estos productos, la frutilla de Santa Cruz por la poca oferta. Bajaron de precio; la arveja de Cochabamba, la cebolla verde de Chuquisaca y Potosí, el locoto de Cochabamba esto es por la llegada de estos productos en buena cantidad existiendo alta oferta y regular demanda, el maíz por la buena oferta.

Tarija. – Bajó de precio; la banana Cavendish de Villa Tunari debido a la buena oferta.

Potosí. - Subió de precio; la cebolla cola verde de Betanzos debido a la reducción en su oferta. Bajaron de precio; la leche en polvo PIL de Cochabamba, el maíz choclo de Puna, Betanzos y Cotagaita, la lechuga de Betanzos, la papaya de Alto Beni debido a la mejora de la oferta de estos productos.

Cobija. - Subieron de precio; la arveja verde, el haba verde, la vainita blanca, la uva negra importado de Perú (Puerto Maldonado) este incremento se da por la oferta de productos frescos en la feria del Mercado Abasto el cual por su calidad es más requerida por la población.