

N° 0115

BOLETIN DIARIO DE PRECIOS MAYORISTA

Jueves, 23 de Mayo de 2019

PRODUCTOS Y SUS CARACTERISTICAS	UNIDAD	EI ALTO			LA PAZ			COCHABAMBA			SANTA CRUZ			ORURO			TARIJA			SUCRE			POTOSI			COBIJA			TRINIDAD		
		22-05-19	23-05-19	VAR %	22-05-19	23-05-19	VAR %	22-05-19	23-05-19	VAR %	22-05-19	23-05-19	VAR %	22-05-19	23-05-19	VAR %	22-05-19	23-05-19	VAR %	22-05-19	23-05-19	VAR %	22-05-19	23-05-19	VAR %	22-05-19	23-05-19	VAR %			
TUBERCULOS - RAICES																															
Papa Desiree (Mediana)	@	35.56	35.56		39.67	39.67		36.67	36.67		21.00	21.00		34.72	34.72		31.25	32.50	4.00	26.00	26.00		31.25	31.25		n.i.o.	n.i.o.		45.00	45.00	
Papa Huaycha o Imilla (Mediana)	@	30.69	30.69		30.56	30.56		26.67	26.67		26.00	26.00		33.33	33.33		n.i.o.	n.i.o.		28.00	28.00		25.00	25.00		62.50	62.50		40.00	40.00	
Papa Holandesa (Mediana) IMPORTADO	@	46.33	46.67	0.73	47.22	47.22		n.i.o.	n.i.o.		n.i.o.	n.i.o.		n.i.o.	n.i.o.		n.i.o.	n.i.o.		n.i.o.	n.i.o.		n.i.o.	n.i.o.		55.00	55.00		45.00	45.00	
Papalisa Cáscara Roja o Amarilla (Mediana)	@	32.50	30.00	-7.69	38.00	38.00		30.00	30.00		30.00	30.00		30.00	30.00		40.00	40.00		30.00	30.00		60.00	60.00		n.i.o.	n.i.o.		80.00	80.00	
Yuca (Mediano - Grande)	Kg.	4.35	3.91	-10.11	3.91	3.91		2.17	2.17		1.16	1.16		4.35	4.35		n.i.o.	n.i.o.		1.83	1.83		n.i.o.	n.i.o.		2.61	2.61		2.93	2.93	
HORTALIZAS																															
Ajo	@	60.00	60.00		55.00	55.00		95.00	95.00		110.00	110.00		n.i.o.	n.i.o.		100.00	100.00		75.00	75.00		75.00	75.00		165.00	165.00		155.00	155.00	
Aj en Vaina	@	n.i.o.	n.i.o.		n.i.o.	n.i.o.		312.50	312.50		318.33	318.33		n.i.o.	n.i.o.		275.00	275.00		151.25	151.25		230.00	230.00		n.i.o.	n.i.o.		440.00	440.00	
Aj en Vaina IMPORTADO	BOLSA @	300.00	300.00		375.00	375.00		325.00	325.00		340.00	340.00		335.00	335.00		325.00	325.00		n.i.o.	n.i.o.		n.i.o.	n.i.o.		n.i.o.	n.i.o.		385.00	385.00	
Arveja Verde (Mediana)	@	95.00	95.00		92.50	92.50		55.00	55.00		52.50	55.00	4.76	80.00	85.00	6.25	62.50	62.50		60.00	60.00		75.00	75.00		105.00	105.00		120.00	120.00	
Cebolla Verde (sin clasificar)	Kg.	3.48	2.61	-25.00	3.15	3.15		2.09	2.43	16.27	2.43	2.43		1.59	1.59		2.72	2.72		2.39	2.39		3.26	2.83	-13.19	n.i.o.	n.i.o.		2.99	2.99	
Cebolla cabeza (Mediana)	Kg.	4.67	4.25	-8.99	4.35	4.35		3.30	3.72	12.73	3.30	3.30		3.62	3.62		3.59	3.59		4.02	3.70	-7.96	3.91	3.91		n.i.o.	n.i.o.		4.35	4.35	
Cebolla cabeza (Mediana) IMPORTADO	Kg.	4.83	4.83		n.i.o.	n.i.o.		n.i.o.	n.i.o.		n.i.o.	n.i.o.		n.i.o.	n.i.o.		n.i.o.	n.i.o.		n.i.o.	n.i.o.		n.i.o.	n.i.o.		4.35	4.35		3.65	3.65	
Haba Verde Grande	@	28.75	28.75		40.00	40.00		35.00	35.00		35.00	35.00		30.00	30.00		37.50	37.50		25.00	25.00		40.00	40.00		100.00	97.50	-2.50	120.00	120.00	
Locoto (Mediano)	Kg.	3.62	3.62		5.22	3.91	-25.10	3.91	3.48	-11.00	3.91	3.91		3.48	3.48		5.22	5.22		4.13	3.48	-15.74	3.91	3.91		n.i.o.	n.i.o.		5.33	5.33	
Maíz Choclo (Mediano)	100 unid.	170.00	170.00		175.00	175.00		90.00	90.00		135.00	n.i.o.		150.00	150.00		80.00	80.00		n.i.o.	n.i.o.		n.i.o.	n.i.o.		n.i.o.	n.i.o.		95.00	95.00	
Nabo (Mediano)	@	20.00	20.00		21.67	21.67		18.00	18.00		22.00	22.00		20.00	20.00		17.50	17.50		n.i.o.	n.i.o.		24.00	24.00		85.00	85.00		50.00	50.00	
Pimentón Californiano (sin clasificar)	Kg.	5.65	5.65		5.65	5.65		3.48	3.48		2.83	2.83		7.39	7.39		2.17	2.17		2.17	2.61	20.28	3.91	3.48	-11.00	n.i.o.	n.i.o.		10.87	10.87	
Tomate Perita Híbrido (Mediano)	Kg.	3.18	3.18		3.42	3.01	-11.99	2.75	2.75		1.96	1.96		3.42	3.42		1.71	1.47	-14.04	2.44	2.44		3.42	3.67	7.31	n.i.o.	n.i.o.		3.18	3.18	
Tomate Perita Híbrido (Mediano) IMPORTADO	Kg.	3.59	3.59		n.i.o.	2.93		n.i.o.	n.i.o.		n.i.o.	n.i.o.		n.i.o.	n.i.o.		n.i.o.	n.i.o.		n.i.o.	n.i.o.		n.i.o.	n.i.o.		5.62	5.62		n.i.o.	n.i.o.	
Vainita Blanca Arbustiva (sin clasificar)	Kg.	4.78	4.78		5.22	5.22		4.35	4.78	9.89	3.48	3.48		5.22	5.65	8.24	1.63	1.63		3.04	3.70	21.71	4.35	4.35		8.91	8.70	-2.36	7.83	7.83	
Zanahoria (sin clasificar)	Kg.	2.09	1.83	-12.44	2.03	2.03		1.49	1.49		2.23	2.26	1.35	1.74	1.74		1.52	1.52		2.42	2.42		1.90	1.74	-8.42	5.22	5.22		4.35	4.35	
Zapallo .	Kg.	1.96	1.96		2.28	2.07	-9.21	1.74	1.74		1.41	1.41		2.17	2.17		2.17	2.17		1.63	1.63		1.96	1.96		n.i.o.	n.i.o.		3.80	3.80	

REFERENCIA:

■ Alza ■ Baja ■ Se mantiene n.i.o.: No Ingreso Oferta

Fuente: OAP-MDRyT

PRECIOS MAYORISTA DE PRODUCTOS AGROPECUARIOS Y AGROINDUSTRIALES

PRODUCTOS Y SUS CARACTERISTICAS	UNIDAD	EI ALTO			LA PAZ			COCHABAMBA			SANTA CRUZ			ORURO			TARJA			SUCRE			POTOSI			COBUJA			TRINIDAD		
		22-05-19	23-05-19	VAR %	22-05-19	23-05-19	VAR %	22-05-19	23-05-19	VAR %	22-05-19	23-05-19	VAR %	22-05-19	23-05-19	VAR %	22-05-19	23-05-19	VAR %	22-05-19	23-05-19	VAR %	22-05-19	23-05-19	VAR %	22-05-19	23-05-19	VAR %			
FRUTAS																															
Banana Cavendish (Mediana)	100 unid.	28.00	28.00		27.50	27.50		25.00	25.00		30.00	30.00		30.00	30.00		39.00	39.00		30.00	30.00		38.00	38.00		77.50	77.50		35.00	35.00	
Damasco (Mediano)	100 unid.	n.i.o.	n.i.o.		n.i.o.	n.i.o.		n.i.o.	n.i.o.		n.i.o.	n.i.o.		n.i.o.	n.i.o.		n.i.o.	n.i.o.		n.i.o.	n.i.o.		n.i.o.	n.i.o.		n.i.o.	n.i.o.		n.i.o.	n.i.o.	
Durazno (Mediano)	100 unid.	n.i.o.	n.i.o.		n.i.o.	n.i.o.		n.i.o.	n.i.o.		n.i.o.	n.i.o.		n.i.o.	n.i.o.		n.i.o.	n.i.o.		n.i.o.	n.i.o.		n.i.o.	n.i.o.		n.i.o.	n.i.o.		n.i.o.	n.i.o.	
Durazno (Mediano) IMPORTADO	100 unid.	n.i.o.	n.i.o.		n.i.o.	n.i.o.		n.i.o.	n.i.o.		n.i.o.	n.i.o.		n.i.o.	n.i.o.		n.i.o.	n.i.o.		n.i.o.	n.i.o.		n.i.o.	n.i.o.		n.i.o.	n.i.o.		n.i.o.	n.i.o.	
Frutilla (sin clasificar)	CAJA 100 unid.	11.00	11.00		12.00	12.00		10.00	10.00		7.77	7.77		n.i.o.	n.i.o.		20.00	20.00		9.00	9.00		n.i.o.	n.i.o.		n.i.o.	n.i.o.		n.i.o.	n.i.o.	
Limón Tahiti (Mediano)	100 unid.	32.25	30.00	-6.98	35.00	35.00		25.00	25.00		18.00	17.00	-5.56	30.00	30.00		n.i.o.	n.i.o.		32.50	32.50		40.00	40.00		n.i.o.	n.i.o.		40.00	40.00	
Limón Sutil (Mediano)	100 unid.	32.00	32.00		32.50	29.00	-10.77	22.00	22.00		22.00	24.00	9.09	22.00	22.00		30.00	30.00		22.50	22.50		32.50	32.50		47.50	47.50		40.00	40.00	
Mandarina Criolla (Mediana)	100 unid.	29.00	29.00		29.00	27.50	-5.17	n.i.o.	n.i.o.		9.50	9.50		25.00	25.00		20.00	20.00		25.00	25.00		45.00	45.00		n.i.o.	n.i.o.		n.i.o.	n.i.o.	
Mandarina Japonesa (Mediano - Grande)	100 unid.	28.00	28.00		27.50	27.50		20.00	20.00		13.00	13.00		30.00	30.00		29.00	29.00		20.00	20.00		35.00	35.00		n.i.o.	n.i.o.		40.00	40.00	
Manga Manzana (Mediana)	100 unid.	n.i.o.	n.i.o.		n.i.o.	n.i.o.		n.i.o.	n.i.o.		n.i.o.	n.i.o.		n.i.o.	n.i.o.		n.i.o.	n.i.o.		n.i.o.	n.i.o.		n.i.o.	n.i.o.		n.i.o.	n.i.o.		n.i.o.	n.i.o.	
Manga Manzana (Mediana) IMPORTADO	CAJA 100 unid.	n.i.o.	n.i.o.		n.i.o.	n.i.o.		n.i.o.	n.i.o.		n.i.o.	n.i.o.		n.i.o.	n.i.o.		n.i.o.	n.i.o.		n.i.o.	n.i.o.		n.i.o.	n.i.o.		n.i.o.	n.i.o.		n.i.o.	n.i.o.	
Manzana (Mediana)	100 unid.	n.i.o.	n.i.o.		n.i.o.	n.i.o.		n.i.o.	n.i.o.		n.i.o.	n.i.o.		n.i.o.	n.i.o.		n.i.o.	n.i.o.		n.i.o.	n.i.o.		n.i.o.	n.i.o.		n.i.o.	n.i.o.		n.i.o.	n.i.o.	
Manzana Red Delicious Mapleado (Mediana) IMPORTADO	100 unid.	n.i.o.	n.i.o.		165.00	165.00		160.00	160.00		113.00	113.00		190.00	190.00		190.00	190.00		180.00	180.00		150.00	150.00		147.92	147.92		87.50	87.50	
Naranja Injerto (Mediano)	100 unid.	30.00	30.00		35.00	35.00		25.00	25.00		23.00	23.00		30.00	30.00		25.00	25.00		45.00	45.00		35.00	35.00		55.00	55.00		50.00	40.00	-20.00
Naranja Criolla (Mediana)	100 unid.	32.50	32.50		32.50	27.50	-15.38	n.i.o.	n.i.o.		31.00	31.00		n.i.o.	n.i.o.		30.00	30.00		32.50	32.50		35.00	35.00		70.00	70.00		n.i.o.	n.i.o.	
Palta Bacon (Mediano)	100 unid.	n.i.o.	n.i.o.		n.i.o.	n.i.o.		n.i.o.	n.i.o.		n.i.o.	n.i.o.		n.i.o.	n.i.o.		220.00	220.00		n.i.o.	n.i.o.		n.i.o.	n.i.o.		200.00	200.00		90.00	90.00	
Papaya Salviotti (Mediana)	100 unid.	560.00	560.00		550.00	550.00		650.00	650.00		300.00	300.00		600.00	600.00		500.00	500.00		500.00	500.00		775.00	775.00		600.00	600.00		400.00	400.00	
Piña Pucallpa (Mediana)	100 unid.	750.00	750.00		770.00	770.00		600.00	600.00		400.00	400.00		1020.00	1020.00		800.00	800.00		600.00	600.00		1000.00	1000.00		n.i.o.	n.i.o.		425.00	425.00	
Plátano (Mediano)	100 unid.	41.00	41.00		42.50	42.50		30.00	30.00		15.00	15.00		45.00	45.00		40.00	40.00		45.00	45.00		67.50	67.50		57.50	57.50		25.00	25.00	
Sandia (Mediano)	Kg.	3.26	3.26		3.15	3.15		2.07	2.07		1.09	1.09		2.61	2.61		n.i.o.	n.i.o.		n.i.o.	n.i.o.		n.i.o.	n.i.o.		2.72	2.72		3.26	3.26	
Toronja Ruby Red (Mediana)	100 unid.	59.00	59.00		70.00	70.00		65.00	65.00		32.00	32.00		80.00	80.00		60.00	60.00		52.50	52.50		85.00	90.00	5.88	85.00	85.00		40.00	40.00	
Uva Blanca	Kg.	n.i.o.	7.83		n.i.o.	n.i.o.		n.i.o.	n.i.o.		n.i.o.	n.i.o.		n.i.o.	n.i.o.		n.i.o.	n.i.o.		n.i.o.	n.i.o.		n.i.o.	n.i.o.		n.i.o.	n.i.o.		n.i.o.	n.i.o.	
Uva Negra	Kg.	n.i.o.	8.26		n.i.o.	n.i.o.		n.i.o.	n.i.o.		n.i.o.	n.i.o.		n.i.o.	n.i.o.		n.i.o.	n.i.o.		n.i.o.	n.i.o.		n.i.o.	n.i.o.		n.i.o.	n.i.o.		n.i.o.	n.i.o.	
Uva Negra IMPORTADO	Kg.	n.i.o.	n.i.o.		n.i.o.	n.i.o.		n.i.o.	n.i.o.		n.i.o.	n.i.o.		n.i.o.	n.i.o.		n.i.o.	n.i.o.		n.i.o.	n.i.o.		n.i.o.	n.i.o.		15.65	15.65		n.i.o.	n.i.o.	
Uva Blanca IMPORTADO	Kg.	10.22	10.22		n.i.o.	n.i.o.		n.i.o.	n.i.o.		n.i.o.	n.i.o.		n.i.o.	n.i.o.		n.i.o.	n.i.o.		n.i.o.	n.i.o.		n.i.o.	n.i.o.		17.39	n.i.o.		n.i.o.	n.i.o.	
CARNES - HUEVOS																															
Carne de Pollo entero eviscerado	Kg.	13.93	13.97	0.29	13.61	13.69	0.59	13.88	13.88		13.00	13.80	6.15	13.90	13.90		12.50	12.50		14.25	14.25		15.00	15.00		13.00	13.00		15.00	15.00	
Carne de cerdo en gancho	Kg.	16.00	16.00		18.25	18.25		20.00	20.00		13.00	13.00		21.00	21.00		21.50	21.50		16.00	16.00		22.50	21.00	-6.67	23.00	23.00		18.00	18.00	
Carne de res en gancho	Kg.	21.50	21.50		21.50	21.50		20.50	20.50		19.38	19.38		24.00	24.00		22.25	22.25		22.75	22.75		21.00	21.00		17.25	17.25		16.50	16.50	
Huevo (Primera Calidad)	unid.	0.70	0.70		0.70	0.70		0.60	0.60		0.60	0.60		0.60	0.60		0.60	0.60		0.65	0.65		0.68	0.68		0.68	0.68		0.43	0.43	
Pacú	Kg.	n.i.o.	n.i.o.		30.00	30.00		25.00	25.00		30.00	30.00		n.i.o.	n.i.o.		n.i.o.	n.i.o.		n.i.o.	n.i.o.		n.i.o.	n.i.o.		24.50	24.50		30.83	30.83	
Pejerrey	Kg.	52.17	51.30	-1.67	49.57	49.57		60.00	60.00		n.i.o.	n.i.o.		41.74	41.74		n.i.o.	n.i.o.		n.i.o.	n.i.o.		n.i.o.	n.i.o.		n.i.o.	n.i.o.		n.i.o.	n.i.o.	
Surubí	Kg.	n.i.o.	n.i.o.		38.00	40.00	5.26	40.00	40.00		35.00	35.00		n.i.o.	n.i.o.		n.i.o.	n.i.o.		n.i.o.	n.i.o.		n.i.o.	n.i.o.		24.50	24.50		30.00	30.00	
Trucha	Kg.	25.22	25.22		24.78	24.78		35.00	35.00		n.i.o.	n.i.o.		31.30	31.30		n.i.o.	n.i.o.		n.i.o.	n.i.o.		n.i.o.	n.i.o.		n.i.o.	n.i.o.		n.i.o.	n.i.o.	

REFERENCIA:



Alza



Baja



Se mantiene

n.i.o.: No Ingreso Oferta

Fuente: OAP-MDRyT

PRECIOS MAYORISTA DE PRODUCTOS AGROPECUARIOS Y AGROINDUSTRIALES

PRODUCTOS Y SUS CARACTERISTICAS	UNIDAD	EI ALTO			LA PAZ			COCHABAMBA			SANTA CRUZ			ORURO			TARIJA			SUCRE			POTOSI			COBIJA			TRINIDAD		
		22-05-19	23-05-19	VAR %	22-05-19	23-05-19	VAR %	22-05-19	23-05-19	VAR %	22-05-19	23-05-19	VAR %	22-05-19	23-05-19	VAR %	22-05-19	23-05-19	VAR %	22-05-19	23-05-19	VAR %	22-05-19	23-05-19	VAR %	22-05-19	23-05-19	VAR %			
GRANOS - AGROINDUSTRIALES																															
Aceite vegetal a granel	Lt.	7.50	7.50		7.75	7.75		8.00	8.00		7.25	7.25		7.75	7.75		n.i.o.	n.i.o.		7.10	7.10		9.00	9.00		n.i.o.	n.i.o.		9.00	9.00	
Aceite vegetal envasado	BIDON 900 cc.	10.50	10.50		10.42	10.42		10.80	10.80		9.16	9.16		10.42	10.42		n.i.o.	n.i.o.		10.50	10.50		11.00	11.00		n.i.o.	n.i.o.		8.30	8.30	
Aceite vegetal envasado IMPORTADO	BIDON 900 cc.	7.20	7.20		8.10	8.10		n.i.o.	n.i.o.		7.75	7.75		8.10	8.10		9.00	9.00		9.00	9.00		7.50	7.50		6.90	6.90		8.00	8.00	
Amaranto	46 Kg.	n.i.o.	n.i.o.		n.i.o.	n.i.o.		n.i.o.	n.i.o.		n.i.o.	n.i.o.		n.i.o.	n.i.o.		n.i.o.	n.i.o.		n.i.o.	n.i.o.		n.i.o.	n.i.o.		n.i.o.	n.i.o.		n.i.o.	n.i.o.	
Arroz de primera	qq.	303.33	303.33		315.00	315.00		285.00	285.00		286.25	285.00	-0.44	290.00	290.00		330.00	330.00		265.00	265.00		260.00	260.00		n.i.o.	n.i.o.		190.00	185.00	-2.63
Arroz económico	qq.	200.00	200.00		215.00	215.00		207.50	207.50		192.00	192.00		220.00	220.00		187.50	187.50		180.00	180.00		200.00	200.00		n.i.o.	n.i.o.		162.50	162.50	
Arroz de segunda	qq.	262.50	262.50		260.00	260.00		250.00	250.00		221.25	221.25		250.00	250.00		200.00	200.00		245.00	245.00		230.00	230.00		n.i.o.	n.i.o.		170.00	170.00	
Arroz de primera IMPORTADO	qq.	213.90	213.90		217.67	217.67		230.00	230.00		272.17	272.17		230.00	230.00		202.40	202.40		220.80	220.80		n.i.o.	n.i.o.		214.67	214.67		276.00	276.00	
Azúcar blanco	qq.	160.00	160.00		157.67	157.67		155.00	155.00		155.00	155.00		170.00	170.00		160.00	160.00		160.00	160.00		165.00	165.00		n.i.o.	n.i.o.		217.50	217.50	
Azúcar blanco IMPORTADO	SACO qq.	n.i.o.	n.i.o.		n.i.o.	n.i.o.		n.i.o.	n.i.o.		n.i.o.	n.i.o.		n.i.o.	n.i.o.		n.i.o.	n.i.o.		n.i.o.	n.i.o.		n.i.o.	n.i.o.		n.i.o.	n.i.o.		173.27	173.27	
Café molido	Kg.	n.i.o.	n.i.o.		42.00	42.00		40.00	40.00		38.00	38.00		45.00	45.00		50.00	50.00		n.i.o.	n.i.o.		40.00	40.00		n.i.o.	n.i.o.		n.i.o.	n.i.o.	
Café en grano (Mediano)	qq.	n.i.o.	n.i.o.		n.i.o.	n.i.o.		n.i.o.	n.i.o.		n.i.o.	n.i.o.		n.i.o.	n.i.o.		3986.67	3986.67		n.i.o.	n.i.o.		n.i.o.	n.i.o.		n.i.o.	n.i.o.		n.i.o.	n.i.o.	
Cebada en grano	@	47.50	47.50		48.13	48.13		35.00	35.00		n.i.o.	n.i.o.		47.50	50.00	5.26	60.00	60.00		22.50	22.50		25.00	25.00		n.i.o.	n.i.o.		n.i.o.	n.i.o.	
Charque de llama	Kg.	54.00	54.00		37.67	37.67		68.00	68.00		n.i.o.	n.i.o.		120.00	120.00		n.i.o.	n.i.o.		165.00	165.00		110.00	110.00		n.i.o.	n.i.o.		n.i.o.	n.i.o.	
Chuña (Mediano)	qq.	352.50	352.50		365.00	365.00		370.00	370.00		400.00	400.00		315.00	315.00		490.00	490.00		560.00	560.00		470.00	470.00		n.i.o.	n.i.o.		815.00	815.00	
Fideo	@	72.00	72.00		75.00	75.00		70.00	70.00		73.00	73.00		78.00	78.00		75.00	75.00		70.00	70.00		70.00	70.00		90.00	90.00		75.00	75.00	
Frejol Negro (Mediano)	qq.	390.00	390.00		375.00	375.00		360.00	360.00		240.00	240.00		n.i.o.	n.i.o.		n.i.o.	n.i.o.		275.00	275.00		n.i.o.	n.i.o.		n.i.o.	n.i.o.		n.i.o.	n.i.o.	
Girasol (Pequeño color café rayado)	qq.	n.i.o.	n.i.o.		n.i.o.	n.i.o.		n.i.o.	n.i.o.		n.i.o.	n.i.o.		n.i.o.	n.i.o.		n.i.o.	n.i.o.		n.i.o.	n.i.o.		n.i.o.	n.i.o.		n.i.o.	n.i.o.		n.i.o.	n.i.o.	
Harina blanca	46 Kg.	180.00	180.00		184.00	184.00		174.80	174.80		184.00	184.00		n.i.o.	n.i.o.		n.i.o.	n.i.o.		n.i.o.	n.i.o.		n.i.o.	n.i.o.		n.i.o.	n.i.o.		215.00	215.00	
Harina blanca IMPORTADO	SACO 46 Kg.	161.00	161.00		163.76	163.76		163.76	163.76		170.20	170.20		165.60	165.60		170.20	170.20		170.20	170.20		163.30	163.30		214.06	214.06		203.32	203.32	
Leche fluida	BIDON 946 ml.	5.70	5.70		5.70	5.70		5.70	5.70		5.70	5.70		5.60	5.60		5.00	5.00		5.50	5.50		6.00	6.00		n.i.o.	n.i.o.		5.88	5.88	
Leche en polvo	LATA 2500 grs.	150.00	150.00		150.00	150.00		160.00	160.00		150.00	150.00		163.00	163.00		150.00	150.00		155.00	155.00		155.00	155.00		165.00	165.00		167.50	167.50	
Manteca de cerdo IMPORTADO	LATA 17 Kg.	210.00	210.00		220.00	220.00		217.00	217.00		215.00	215.00		220.00	220.00		200.00	200.00		215.00	215.00		200.00	200.00		n.i.o.	n.i.o.		n.i.o.	n.i.o.	
Manteca vegetal	CAJA 17 Kg.	215.00	215.00		212.00	212.00		225.00	225.00		210.00	210.00		200.00	200.00		210.00	210.00		210.00	210.00		220.00	220.00		n.i.o.	n.i.o.		220.00	220.00	
Maní con cáscara rojo	qq.	391.67	391.67		395.00	395.00		430.00	430.00		350.00	350.00		457.50	457.50		400.00	400.00		370.00	370.00		440.00	440.00		n.i.o.	n.i.o.		n.i.o.	n.i.o.	
Maíz Blanco (Grande)	qq.	351.25	351.25		420.00	420.00		400.00	400.00		360.00	360.00		340.00	340.00		315.00	315.00		240.00	240.00		320.00	320.00		n.i.o.	n.i.o.		n.i.o.	n.i.o.	
Maíz amarillo duro	qq.	117.50	117.50		95.00	95.00		75.00	75.00		60.00	60.00		77.50	77.50		n.i.o.	n.i.o.		75.00	75.00		120.00	120.00		80.50	80.50		85.00	85.00	
Maíz amarillo duro IMPORTADO	qq.	n.i.o.	n.i.o.		n.i.o.	n.i.o.		n.i.o.	n.i.o.		n.i.o.	n.i.o.		n.i.o.	n.i.o.		75.00	75.00		n.i.o.	n.i.o.		n.i.o.	n.i.o.		n.i.o.	n.i.o.		n.i.o.	n.i.o.	
Quinua Real	qq.	800.00	800.00		n.i.o.	n.i.o.		800.00	800.00		n.i.o.	n.i.o.		545.00	545.00		n.i.o.	n.i.o.		n.i.o.	n.i.o.		680.00	680.00		n.i.o.	n.i.o.		n.i.o.	n.i.o.	
Sorgo	qq.	n.i.o.	n.i.o.		100.00	100.00		60.00	60.00		50.00	50.00		80.00	80.00		n.i.o.	n.i.o.		62.50	62.50		100.00	100.00		n.i.o.	n.i.o.		n.i.o.	n.i.o.	
Soya en grano	qq.	200.00	200.00		205.00	205.00		230.00	230.00		150.00	150.00		n.i.o.	n.i.o.		n.i.o.	n.i.o.		190.00	190.00		n.i.o.	n.i.o.		n.i.o.	n.i.o.		n.i.o.	n.i.o.	
Sésamo (Escobero)	qq.	n.i.o.	n.i.o.		n.i.o.	n.i.o.		780.00	780.00		n.i.o.	n.i.o.		n.i.o.	n.i.o.		n.i.o.	n.i.o.		n.i.o.	n.i.o.		n.i.o.	n.i.o.		n.i.o.	n.i.o.		n.i.o.	n.i.o.	
Trigo en grano	qq.	220.00	220.00		230.00	230.00		250.00	250.00		n.i.o.	n.i.o.		n.i.o.	n.i.o.		155.00	155.00		145.00	145.00		160.00	160.00		n.i.o.	n.i.o.		n.i.o.	n.i.o.	
Trigo pelado	qq.	250.00	250.00		275.00	275.00		340.00	340.00		250.00	250.00		315.00	315.00		245.00	245.00		205.00	205.00		320.00	320.00		n.i.o.	n.i.o.		n.i.o.	n.i.o.	
Tunta	qq.	860.00	860.00		1010.00	1010.00		730.00	730.00		720.00	720.00		1040.00	1040.00		960.00	960.00		n.i.o.	n.i.o.		n.i.o.	n.i.o.		n.i.o.	n.i.o.		n.i.o.	n.i.o.	
Tunta . IMPORTADO	50 Kg.	1116.67	1116.67		1140.00	1140.00		1010.00	1010.00		869.57	869.57		1200.00	1200.00		n.i.o.	n.i.o.		n.i.o.	n.i.o.		n.i.o.	n.i.o.		n.i.o.	n.i.o.		n.i.o.	n.i.o.	

Nota: El precio de pollo que se reflejan en el boletín diario correspondiente a la ciudad de Tarija, pertenece a la producción local.

REFERENCIA:



Alza

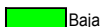

Baja



Se mantiene

n.i.o.: No Ingreso Oferta

Fuente: OAP-MDRyT

PRECIOS MAYORISTAS DE LA CARNE DE POLLO ENTERO EVISCERADO Y AZÚCAR BLANCO

23 DE MAYO DE 2019

CARNE DE POLLO — AGENCIA

CIUDAD	SOFÍA	IMBA	ALG	PIO RICO	PROMEDIO
EI ALTO	14.00	13.90	n.i.o.	14.00	13,97
LA PAZ	13.67	13.50	n.i.o.	13.90	13,69
COCHABAMBA	14.00	14.00	14.00	13.50	13,88
SANTA CRUZ	13.80	13.80	n.i.o.	n.i.o.	13,80
ORURO	14.40	13.50	13.90	13.80	13,90
SUCRE	n.i.o.	14.00	n.i.o.	14.50	14,25
POTOSI	n.i.o.	14.80	15.20	n.i.o.	15,00
TRINIDAD	15.00	n.i.o.	n.i.o.	n.i.o.	15,00

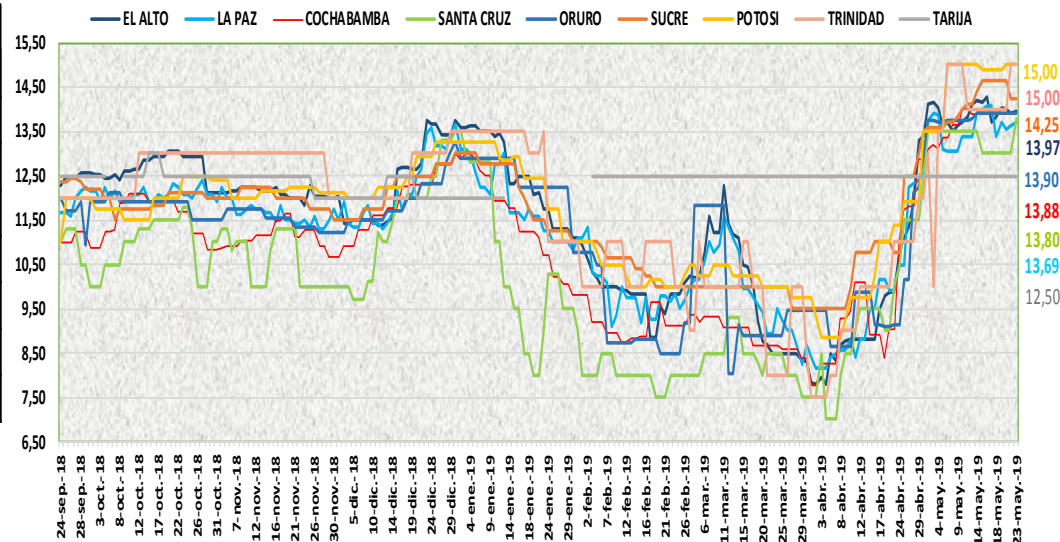

En esta jornada subió el precio de la carne de pollo entero eviscerado en las ciudades de El Alto, La Paz y Santa Cruz de las marcas IMBA y SOFIA debido a la variabilidad de precios y a la baja oferta.

23 DE MAYO DE 2019

AZUCAR BLANCO — MARCAS

CIUDAD	LA BELGICA		UNAGRO		GUABIRÁ		SAN AURELIO		BERMEJO	
	Bs/qq	Bs/Kg	Bs/qq	Bs/Kg	Bs/qq	Bs/Kg	Bs/qq	Bs/Kg	Bs/qq	Bs/Kg
EI ALTO	163.33	3.55	n.i.o.	n.i.o.	n.i.o.	n.i.o.	160.00	3.48	n.i.o.	n.i.o.
LA PAZ	160.00	3.48	n.i.o.	n.i.o.	n.i.o.	n.i.o.	157.67	3.43	n.i.o.	n.i.o.
COCHABAMBA	155.00	3.37	160.00	3.48	165.00	3.59	155.00	3.37	n.i.o.	n.i.o.
SANTA CRUZ	n.i.o.	n.i.o.	n.i.o.	n.i.o.	207.50	4.51	155.00	3.37	n.i.o.	n.i.o.
ORURO	n.i.o.	n.i.o.	170.00	3.70	n.i.o.	n.i.o.	170.00	3.70	175.00	3.80
SUCRE	n.i.o.	n.i.o.	n.i.o.	n.i.o.	n.i.o.	n.i.o.	160.00	3.48	170.00	3.70
TARIJA	n.i.o.	n.i.o.	n.i.o.	n.i.o.	n.i.o.	n.i.o.	n.i.o.	n.i.o.	160.00	3.48
POTOSI	n.i.o.	n.i.o.	n.i.o.	n.i.o.	n.i.o.	n.i.o.	165.00	3.59	175.00	3.80
TRINIDAD	n.i.o.	n.i.o.	215.00	4.67	220.00	4.78	n.i.o.	n.i.o.	n.i.o.	n.i.o.

En esta jornada se mantiene estable el precio del azúcar blanco en sus diferentes marcas en las ocho ciudades capitales.

REFERENCIA:

Alza (Red square) Baja (Green square) Se mantiene (Yellow square)

n.i.o.: No Ingreso Oferta

Fuente: OAP-MDRyT

COMENTARIOS DE PRODUCTOS AGROPECUARIOS Y AGROINDUSTRIALES

El Alto. - Subieron de precio; la carne de pollo de la marca IMBA, la papa holandesa importado de Perú esto es por la buena demanda. Bajaron de precio; la yuca de Alto Beni, la cebolla verde de Vizcachani, Achacachi, Cochabamba y Mizque, la zanahoria de Oruro, Vizcachani, Cochabamba y Parotani hoy ingreso bastante zanahoria de Parotani, el limón tahití de Chimore esto es por la buena oferta y al buen abastecimiento que se tiene de estos productos. Nota. - hoy se observó la presencia de cebolla seca o cabeza de Cochabamba de 9 arrobas muy poco pero ya está ingresando al mercado con precio ligeramente elevado.

La Paz. - Subió de precio; la carne de pollo de la marca IMBA esto es por el poco ingreso de este producto a las agencias, la carne de pescado como ser el surubí por el ingreso de este producto fresco. Bajaron de precio; el locoto mediano de Cochabamba, el tomate perita de Tarija, el zapallo de Cochabamba, el limón sutil de Sucre, la mandarina criolla de Caranavi, la naranja criolla mediana de Caranavi por la buena oferta que se tiene de estos productos. Nota. - hoy ingreso el tomate perita mediano importado de Perú, el limón sutil mediano importado de Perú, la uva blanca y negra de Tarija (moscatel) la caja es de una arroba.

Cochabamba. - Subió de precio; la cebolla verde, la cebolla cabeza ya que la demanda es mayor e indicar que tanto de Oruro, Quillacollo y Sacaba están ingresando con precios altos. Baja de precio; el locoto que ingresa en buenas cantidades desde Colomi.

Santa Cruz. - Subieron de precio; la carne de pollo se ha dado un nuevo incremento pues la disponibilidad de aves aun es baja ya que las nuevas cargas aún no han alcanzado el tamaño y peso comercial necesario. Bajo de precio; el arroz de primera sufrió un ligero descenso debido al poco movimiento en el mercado a causa de la lluvia y el frío en nuestra ciudad.

Oruro. - Subieron de precio; la cebada en grano de Sacaca, la vainita de Colomi por bajar la oferta, se pudo advertir poca afluencia de compradores por el frío que se manifiesta en nuestra capital, se espera que el día de mañana lleguen mayores volúmenes y exista buena demanda por ser día de feria.

Sucre. - Subieron de precio; la vainita blanca arbustiva y el pimentón proveniente de Mairana y Mizque esto es por la baja oferta que se encuentra. Bajaron de precio; la cebolla cabeza, proveniente de Culpina y Mizque por la buena oferta que se encuentra, el locoto de Colomi, la lechuga crespita de Sucre y Potosí por la buena oferta y baja demanda que se tiene, la lima de Santa Cruz de la Sierra por la alta oferta que se encuentra en el mercado.

Tarija. - Subieron de precio; la papa desiré procedente del Valle Central y El Puente por la alta demanda de vendedores al detalle, la lima procedente de los municipios de San Lorenzo, Villa monte y Padcaya por baja oferta al por mayor. Bajo de precio; el tomate perita procedente del municipio de Uriondo por la alta oferta de parte de los productores.

Potosí. - Subieron de precio; el tomate de Tarija debido al ingreso con nuevos precios y especulación en el mercado. Baja de precio; la carne de cerdo de Potosí y Chuquisaca, la cebolla cola verde, la zanahoria y el pimentón de Betanzos, el pimentón de Tarija, la zanahoria de las Carreras, la toronja de Yapacani debido a la reducción en su oferta en el mercado.

Cobija. - Bajaron de precio; el haba verde grande, la vainita blanca arbustiva (sin clasificar) de Perú (Puerto Maldonado) esta baja es para acabar con este producto que estuvo durante la semana, para renovarlo con otro más fresco. Nota. - salió del mercado al por mayor la uva blanca de Perú (Puerto Maldonado).

Trinidad. - Bajaron de precio; el arroz de primera esto se debe por la oferta y la demanda y por la saturación de venta de arroz en el mercado de Trinidad este producto casi en su totalidad es local que se produce en las provincias Marbán, municipio de San Andrés y Cercado, la naranja injerta eso debido por la época de producción está llegando en cantidad su procedencia es el mismo viene de la localidad de Yucuma (El Palmar municipio de San Borja).