

N° 0164

BOLETIN DIARIO DE PRECIOS MAYORISTA

Martes, 23 de Julio de 2019

PRODUCTOS Y SUS CARACTERISTICAS	UNIDAD	EI ALTO			LA PAZ			COCHABAMBA			SANTA CRUZ			ORURO			TARIJA			SUCRE			POTOSI			COBIJA			TRINIDAD		
		22-07-19	23-07-19	VAR %	22-07-19	23-07-19	VAR %	22-07-19	23-07-19	VAR %	22-07-19	23-07-19	VAR %	22-07-19	23-07-19	VAR %	22-07-19	23-07-19	VAR %	22-07-19	23-07-19	VAR %	22-07-19	23-07-19	VAR %	22-07-19	23-07-19	VAR %			
TUBERCULOS - RAICES																															
Papa Desiree (Mediana)	@	45.00	45.00		43.89	43.89		51.11	51.11		37.00	38.00	2.70	45.56	45.56		40.63	40.63		42.00	43.00	2.38	37.50	37.50		n.i.o.	n.i.o.		63.50	63.50	
Papa Huaycha o Imilla (Mediana)	@	35.00	35.00		34.44	34.44		40.00	40.00		40.00	41.67	4.17	35.56	33.33	-6.27	31.25	n.i.o.		35.00	35.00		35.00	35.00		65.00	65.00		62.00	62.00	
Papa Holandesa (Mediana) IMPORTADO	@	57.78	54.44	-5.78	55.56	55.56		n.i.o.	n.i.o.		n.i.o.	n.i.o.		53.00	54.00	1.89	n.i.o.	n.i.o.		n.i.o.	n.i.o.		n.i.o.	n.i.o.		60.00	60.00		n.i.o.	n.i.o.	
Papalisa Cáscara Roja o Amarilla (Mediana)	@	50.00	50.00		45.00	45.00		35.00	35.00		40.00	38.00	-5.00	39.44	40.00	1.42	32.50	32.50		30.00	30.00		45.00	45.00		n.i.o.	n.i.o.		62.50	62.50	
Yuca (Mediano - Grande)	Kg.	n.i.o.	n.i.o.		4.35	4.35		2.78	2.78		1.27	1.49	17.32	3.48	3.48		2.61	2.61		2.00	2.00		n.i.o.	n.i.o.		2.61	2.61		2.93	2.93	
HORTALIZAS																															
Ajo	@	131.25	131.25		150.00	150.00		120.00	120.00		110.00	110.00		120.00	120.00		116.25	116.25		150.00	150.00		75.00	75.00		157.50	157.50		147.50	147.50	
Ají en Vaina	@	n.i.o.	n.i.o.		n.i.o.	n.i.o.		312.50	312.50		318.33	318.33		n.i.o.	n.i.o.		250.00	250.00		150.00	150.00		230.00	230.00		n.i.o.	n.i.o.		442.50	442.50	
Ají en Vaina IMPORTADO	BOLSA @	350.00	350.00		375.00	375.00		325.00	325.00		340.00	340.00		345.00	345.00		300.00	300.00		n.i.o.	n.i.o.		n.i.o.	n.i.o.		n.i.o.	n.i.o.		385.00	385.00	
Arveja Verde (Mediana)	@	95.00	100.00	5.26	95.00	100.00	5.26	90.00	90.00		65.00	65.00		100.00	120.00	20.00	86.25	80.00	-7.25	57.50	65.00	13.04	95.00	95.00		105.00	105.00		120.00	120.00	
Cebolla Verde (sin clasificar)	Kg.	3.70	3.96	7.03	3.48	3.48		2.43	2.43		2.96	2.87	-3.04	2.46	2.46		2.07	2.07		3.91	3.48	-11.00	3.39	3.26	-3.83	n.i.o.	n.i.o.		3.04	3.04	
Cebolla cabeza (Mediana)	Kg.	3.13	3.13		3.57	3.57		3.53	3.53		3.24	3.11	-4.01	3.91	3.91		3.37	3.48	3.26	3.37	3.37		3.80	3.80		n.i.o.	n.i.o.		5.13	5.13	
Cebolla cabeza (Mediana) IMPORTADO	Kg.	4.25	4.25		4.25	4.25		n.i.o.	n.i.o.		n.i.o.	n.i.o.		4.15	4.25	2.41	n.i.o.	n.i.o.		n.i.o.	n.i.o.		n.i.o.	n.i.o.		4.78	4.78		n.i.o.	n.i.o.	
Haba Verde Grande	@	n.i.o.	48.00		52.50	55.00	4.76	45.00	45.00		40.00	35.00	-12.50	45.00	60.00	33.33	50.00	50.00		60.00	60.00		55.00	55.00		102.50	102.50		119.50	119.50	
Locoto (Mediano)	Kg.	6.09	6.09		5.65	5.65		5.22	4.35	-16.67	4.63	4.63		5.22	4.78	-8.43	6.09	6.09		5.22	5.22		5.22	5.22		n.i.o.	n.i.o.		5.22	5.22	
Maíz Choclo (Mediano)	100 unid.	n.i.o.	128.24		165.00	165.00		170.00	170.00		145.00	150.00	3.45	160.00	160.00		n.i.o.	n.i.o.		200.00	200.00		n.i.o.	n.i.o.		n.i.o.	n.i.o.		n.i.o.	n.i.o.	
Nabo (Mediano)	@	n.i.o.	27.78		31.11	31.11		30.00	30.00		23.00	23.00		25.00	25.00		12.50	12.50		n.i.o.	n.i.o.		30.00	30.00		82.50	82.50		50.50	50.50	
Pimentón Californiano (sin clasificar)	Kg.	3.91	3.91		6.52	6.96	6.75	5.65	5.65		3.80	3.91	2.89	6.96	6.96		3.59	3.59		5.43	5.43		6.52	6.52		n.i.o.	n.i.o.		11.09	11.09	
Tomate Perita Híbrido (Mediano)	Kg.	3.67	3.67		3.79	3.79		3.96	4.18	5.56	1.47	1.22	-17.01	4.16	4.16		2.32	2.08	-10.34	2.93	2.93		3.42	2.69	-21.35	n.i.o.	n.i.o.		3.67	3.67	
Tomate Perita Híbrido (Mediano) IMPORTADO	Kg.	3.67	3.67		3.91	3.91		n.i.o.	n.i.o.		n.i.o.	n.i.o.		n.i.o.	n.i.o.		n.i.o.	n.i.o.		n.i.o.	n.i.o.		n.i.o.	n.i.o.		4.64	4.64		n.i.o.	n.i.o.	
Vainita Blanca Arbustiva (sin clasificar)	Kg.	7.39	7.39		7.39	7.39		7.83	7.83		5.22	5.22		5.65	5.65		5.54	6.52	17.69	6.52	6.09	-6.60	7.39	7.39		9.13	9.13		7.83	7.83	
Zanahoria (sin clasificar)	Kg.	2.42	2.42		2.32	2.32		2.61	2.71	3.83	2.65	2.52	-4.91	2.48	2.17	-12.50	2.34	1.79	-23.50	2.90	2.90		2.61	2.61		5.65	5.65		5.22	5.22	
Zapallo	Kg.	1.74	1.74		1.85	1.85		1.85	1.85		1.30	1.30		2.17	2.17		2.17	2.17		1.41	1.41		1.96	1.96		n.i.o.	n.i.o.		3.91	3.91	

REFERENCIA:

■ Alza ■ Baja ■ Se mantiene n.i.o.: No Ingreso Oferta

Fuente: OAP-MDRyT

PRECIOS MAYORISTA DE PRODUCTOS AGROPECUARIOS Y AGROINDUSTRIALES

PRODUCTOS Y SUS CARACTERISTICAS	UNIDAD	EI ALTO			LA PAZ			COCHABAMBA			SANTA CRUZ			ORURO			TARJA			SUCRE			POTOSI			COBUJA			TRINIDAD		
		22-07-19	23-07-19	VAR %	22-07-19	23-07-19	VAR %	22-07-19	23-07-19	VAR %	22-07-19	23-07-19	VAR %	22-07-19	23-07-19	VAR %	22-07-19	23-07-19	VAR %	22-07-19	23-07-19	VAR %	22-07-19	23-07-19	VAR %	22-07-19	23-07-19	VAR %			
FRUTAS																															
Banana Cavendish (Mediana)	100 unid.	28.00	28.00		27.67	27.67		40.00	40.00		37.50	37.50		35.00	35.00		40.00	40.00		32.00	35.00	9.38	38.00	38.00		75.00	75.00		35.00	35.00	
Damasco (Mediano)	100 unid.	n.i.o.	n.i.o.		n.i.o.	n.i.o.		n.i.o.	n.i.o.		n.i.o.	n.i.o.		n.i.o.	n.i.o.		n.i.o.	n.i.o.		n.i.o.	n.i.o.		n.i.o.	n.i.o.		n.i.o.	n.i.o.		n.i.o.	n.i.o.	
Durazno (Mediano)	100 unid.	n.i.o.	n.i.o.		n.i.o.	n.i.o.		n.i.o.	n.i.o.		n.i.o.	n.i.o.		n.i.o.	n.i.o.		n.i.o.	n.i.o.		n.i.o.	n.i.o.		n.i.o.	n.i.o.		n.i.o.	n.i.o.		n.i.o.	n.i.o.	
Durazno (Mediano) IMPORTADO	100 unid.	n.i.o.	n.i.o.		n.i.o.	n.i.o.		n.i.o.	n.i.o.		n.i.o.	n.i.o.		n.i.o.	n.i.o.		n.i.o.	n.i.o.		n.i.o.	n.i.o.		n.i.o.	n.i.o.		n.i.o.	n.i.o.		n.i.o.	n.i.o.	
Frutilla (sin clasificar)	CAJA 100 unid.	n.i.o.	15.00		n.i.o.	15.50		18.00	18.00		9.99	9.99		n.i.o.	n.i.o.		18.00	18.00		17.00	17.00		n.i.o.	n.i.o.		n.i.o.	n.i.o.		n.i.o.	n.i.o.	
Limón Tahiti (Mediano)	100 unid.	28.00	28.00		30.00	30.00		25.00	28.00	12.00	13.00	13.00		32.50	32.50		n.i.o.	n.i.o.		22.50	24.50	8.89	35.00	40.00	14.29	n.i.o.	n.i.o.		37.50	37.50	
Limón Sutil (Mediano)	100 unid.	n.i.o.	n.i.o.		n.i.o.	n.i.o.		40.00	40.00		35.00	32.50	-7.14	35.00	35.00		25.00	25.00		30.00	30.00		30.00	30.00		47.50	47.50		37.50	37.50	
Mandarina Criolla (Mediana)	100 unid.	n.i.o.	n.i.o.		25.00	25.00		20.00	20.00		17.00	18.00	5.88	25.00	25.00		20.00	20.00		n.i.o.	n.i.o.		37.50	37.50		n.i.o.	n.i.o.		n.i.o.	n.i.o.	
Mandarina Japonesa (Mediano - Grande)	100 unid.	n.i.o.	n.i.o.		30.00	30.00		20.00	20.00		12.00	12.00		25.00	25.00		25.00	25.00		23.50	23.50		37.50	37.50		n.i.o.	n.i.o.		40.00	40.00	
Manga Manzana (Mediana)	100 unid.	n.i.o.	n.i.o.		n.i.o.	n.i.o.		n.i.o.	n.i.o.		n.i.o.	n.i.o.		n.i.o.	n.i.o.		n.i.o.	n.i.o.		n.i.o.	n.i.o.		n.i.o.	n.i.o.		n.i.o.	n.i.o.		n.i.o.	n.i.o.	
Manga Manzana (Mediana) IMPORTADO	CAJA 100 unid.	n.i.o.	n.i.o.		n.i.o.	n.i.o.		n.i.o.	n.i.o.		n.i.o.	n.i.o.		n.i.o.	n.i.o.		n.i.o.	n.i.o.		n.i.o.	n.i.o.		n.i.o.	n.i.o.		n.i.o.	n.i.o.		n.i.o.	n.i.o.	
Manzana (Mediana)	100 unid.	n.i.o.	n.i.o.		n.i.o.	n.i.o.		n.i.o.	n.i.o.		n.i.o.	n.i.o.		n.i.o.	n.i.o.		n.i.o.	n.i.o.		n.i.o.	n.i.o.		n.i.o.	n.i.o.		n.i.o.	n.i.o.		n.i.o.	n.i.o.	
Manzana Red Delicious Mapleado (Mediana) IMPORTADO	100 unid.	n.i.o.	n.i.o.		165.00	165.00		160.00	160.00		110.83	n.i.o.		190.00	190.00		195.00	195.00		180.00	180.00		150.00	150.00		147.92	147.92		87.50	87.50	
Naranja Injerto (Mediano)	100 unid.	32.00	32.00		30.00	30.00		30.00	30.00		21.00	21.00		40.00	40.00		30.00	26.50	-11.67	50.00	50.00		35.00	35.00		50.00	50.00		40.00	40.00	
Naranja Criolla (Mediana)	100 unid.	25.00	25.00		25.00	25.00		n.i.o.	n.i.o.		24.50	24.50		40.00	40.00		25.00	25.00		27.50	27.50		35.00	35.00		60.00	60.00		n.i.o.	n.i.o.	
Palta Bacon (Mediano)	100 unid.	n.i.o.	n.i.o.		n.i.o.	n.i.o.		n.i.o.	n.i.o.		n.i.o.	n.i.o.		n.i.o.	n.i.o.		350.00	350.00		n.i.o.	n.i.o.		n.i.o.	n.i.o.		n.i.o.	n.i.o.		n.i.o.	n.i.o.	
Papaya Salvietti (Mediana)	100 unid.	720.00	690.00	-4.17	660.00	704.00	6.67	600.00	600.00		350.00	300.00	-14.29	650.00	650.00		590.00	590.00		600.00	600.00		650.00	675.00	3.85	580.00	580.00		425.00	425.00	
Piña Pucallpa (Mediana)	100 unid.	650.00	650.00		640.00	640.00		580.00	580.00		350.00	275.00	-21.43	1100.00	1100.00		800.00	800.00		800.00	800.00		950.00	950.00		n.i.o.	n.i.o.		425.00	425.00	
Plátano (Mediano)	100 unid.	43.50	43.50		47.50	47.50		60.00	60.00		24.00	20.00	-16.67	40.00	40.00		40.00	40.00		45.00	45.00		85.00	85.00		57.50	57.50		30.00	30.00	
Sandia (Mediano)	Kg.	2.97	2.97		2.83	2.83		2.07	2.07		1.09	1.09		3.04	3.04		n.i.o.	n.i.o.		1.96	1.96		n.i.o.	n.i.o.		1.96	1.96		3.21	3.21	
Toronja Ruby Red (Mediana)	100 unid.	67.50	67.50		60.00	67.50	12.50	80.00	80.00		32.67	32.67		70.00	70.00		45.00	45.00		55.00	55.00		85.00	85.00		82.50	82.50		37.50	37.50	
Uva Blanca	Kg.	n.i.o.	n.i.o.		n.i.o.	n.i.o.		n.i.o.	n.i.o.		n.i.o.	n.i.o.		n.i.o.	n.i.o.		n.i.o.	n.i.o.		n.i.o.	n.i.o.		n.i.o.	n.i.o.		n.i.o.	n.i.o.		n.i.o.	n.i.o.	
Uva Negra	Kg.	n.i.o.	n.i.o.		n.i.o.	n.i.o.		n.i.o.	n.i.o.		n.i.o.	n.i.o.		n.i.o.	n.i.o.		n.i.o.	n.i.o.		n.i.o.	n.i.o.		n.i.o.	n.i.o.		n.i.o.	n.i.o.		n.i.o.	n.i.o.	
Uva Negra IMPORTADO	Kg.	10.00	10.00		n.i.o.	n.i.o.		n.i.o.	n.i.o.		n.i.o.	n.i.o.		n.i.o.	n.i.o.		n.i.o.	n.i.o.		n.i.o.	n.i.o.		n.i.o.	n.i.o.		14.78	14.78		n.i.o.	n.i.o.	
Uva Blanca IMPORTADO	Kg.	n.i.o.	n.i.o.		n.i.o.	n.i.o.		n.i.o.	n.i.o.		n.i.o.	n.i.o.		n.i.o.	n.i.o.		n.i.o.	n.i.o.		n.i.o.	n.i.o.		n.i.o.	n.i.o.		n.i.o.	n.i.o.		n.i.o.	n.i.o.	
CARNES - HUEVOS																															
Carne de Pollo entero eviscerado	Kg.	14.27	14.27		12.93	13.10	1.31	13.08	13.08		13.50	13.50		12.85	12.85		12.50	12.50		13.00	13.00		11.75	13.25	12.77	13.00	13.00		14.00	15.00	7.14
Carne de cerdo en gancho	Kg.	17.00	17.00		18.25	18.25		20.00	20.00		16.00	16.00		20.50	20.50		22.00	22.00		17.50	17.50		21.50	22.00	2.33	23.00	23.00		18.50	18.50	
Carne de res en gancho	Kg.	21.50	21.50		21.50	21.50		20.50	20.50		19.00	19.00		24.00	24.00		22.25	22.25		22.75	22.75		21.00	21.00		17.25	17.25		16.50	16.50	
Huevo (Primera Calidad)	unid.	0.80	0.80		0.70	0.70		0.60	0.60		0.62	0.62		0.60	0.60		0.60	0.60		0.68	0.68		0.68	0.68		0.68	0.68		0.52	0.52	
Pacú	Kg.	n.i.o.	n.i.o.		30.00	30.00		25.00	25.00		25.00	25.00		30.00	30.00		n.i.o.	n.i.o.		n.i.o.	n.i.o.		n.i.o.	n.i.o.		24.50	24.50		28.50	28.50	
Pejerrey	Kg.	55.22	53.19	-3.68	53.04	53.04		60.00	60.00		n.i.o.	n.i.o.		54.43	54.43		n.i.o.	n.i.o.		n.i.o.	n.i.o.		n.i.o.	n.i.o.		n.i.o.	n.i.o.		n.i.o.	n.i.o.	
Surubí	Kg.	n.i.o.	n.i.o.		41.00	41.00		38.00	38.00		30.00	30.00		40.00	40.00		n.i.o.	n.i.o.		n.i.o.	n.i.o.		n.i.o.	n.i.o.		24.50	24.50		27.00	27.00	
Trucha	Kg.	25.22	25.22		29.13	29.13		35.00	35.00		n.i.o.	n.i.o.		31.30	31.30		n.i.o.	n.i.o.		n.i.o.	n.i.o.		n.i.o.	n.i.o.		n.i.o.	n.i.o.		n.i.o.	n.i.o.	

REFERENCIA:



Alza



Baja



Se mantiene

n.i.o.: No Ingreso Oferta

Fuente: OAP-MDRyT

PRECIOS MAYORISTAS DE LA CARNE DE POLLO ENTERO EVISCERADO Y AZÚCAR BLANCO

23 DE JULIO DE 2019

CARNE DE POLLO — AGENCIA

CIUDAD	SOFÍA	IMBA	ALG	PIO RICO	PROMEDIO
EI ALTO	14.50	14.50	n.i.o.	13.80	14,27
LA PAZ	13.40	13.25	n.i.o.	12.65	13,10
COCHABAMBA	13.80	13.50	13.00	12.00	13,08
SANTA CRUZ	13.50	13.50	n.i.o.	n.i.o.	13,50
ORURO	13.00	13.00	12.80	12.60	12,85
SUCRE	n.i.o.	13.00	n.i.o.	13.00	13,00
POTOSI	n.i.o.	12.50	14.00	n.i.o.	13,25
TRINIDAD	15.00	n.i.o.	n.i.o.	n.i.o.	15,00

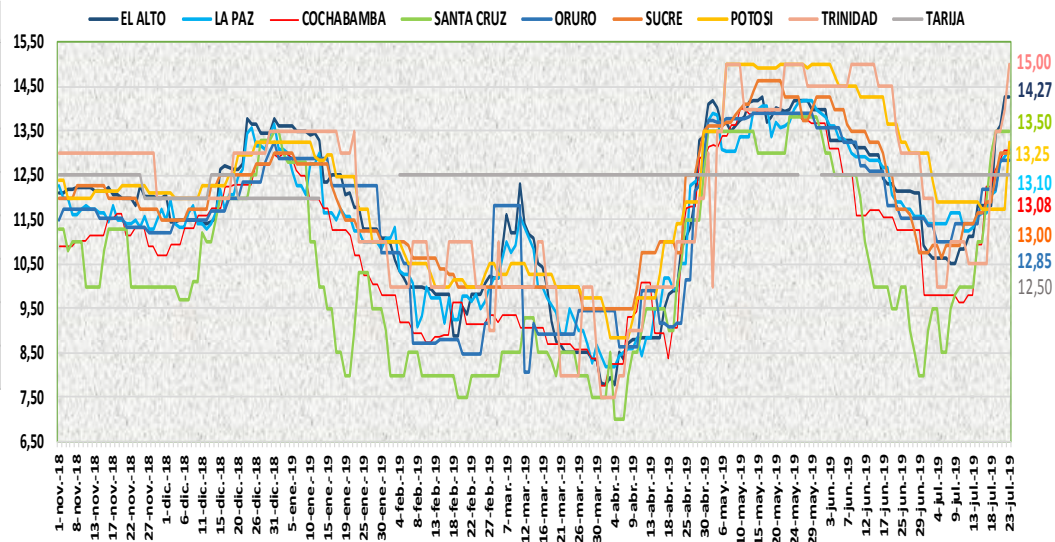

En esta jornada subió el precio de la carne de pollo entero eviscerado en las ciudades de La Paz, Potosi y Trinidad de las marcas IMBA, PIO RICO, ALG y SOFIA ingresa con precios establecidos desde las zonas de producción debido a la época de invierno sin embargo el abastecimiento es normal.

23 DE JULIO DE 2019

AZUCAR BLANCO — MARCAS

CIUDAD	LA BELGICA		UNAGRO		GUABIRÁ		SAN AURELIO		BERMEJO	
	Bs/qq	Bs/Kg	Bs/qq	Bs/Kg	Bs/qq	Bs/Kg	Bs/qq	Bs/Kg	Bs/qq	Bs/Kg
EI ALTO	163.33	3.55	n.i.o.	n.i.o.	n.i.o.	n.i.o.	160.00	3.48	n.i.o.	n.i.o.
LA PAZ	160.00	3.48	n.i.o.	n.i.o.	220.00	4.78	155.00	3.37	225.00	4.89
COCHABAMBA	150.00	3.26	150.00	3.26	150.00	3.26	150.00	3.26	n.i.o.	n.i.o.
SANTA CRUZ	n.i.o.	n.i.o.	n.i.o.	n.i.o.	205.00	4.46	140.00	3.04	n.i.o.	n.i.o.
ORURO	n.i.o.	n.i.o.	170.00	3.70	n.i.o.	n.i.o.	170.00	3.70	180.00	3.91
SUCRE	n.i.o.	n.i.o.	n.i.o.	n.i.o.	n.i.o.	n.i.o.	150.00	3.26	160.00	3.48
TARIJA	n.i.o.	n.i.o.	n.i.o.	n.i.o.	n.i.o.	n.i.o.	n.i.o.	n.i.o.	160.00	3.48
POTOSI	n.i.o.	n.i.o.	n.i.o.	n.i.o.	n.i.o.	n.i.o.	150.00	3.26	175.00	3.80
TRINIDAD	n.i.o.	n.i.o.	215.00	4.67	220.00	4.78	n.i.o.	n.i.o.	n.i.o.	n.i.o.

En esta jornada bajó de precio el azúcar de la marca SAN AURELIO en la ciudad de Santa Cruz debido a la buena producción y buen abastecimiento.

REFERENCIA:

Alza (Red) Baja (Green) Se mantiene (Yellow)

n.i.o.: No Ingreso Oferta

Fuente: OAP-MDRyT

COMENTARIOS DE PRODUCTOS AGROPECUARIOS Y AGROINDUSTRIALES

El Alto. - Subieron de precio; la arveja blanca de Sorata debido a la baja oferta en el mercado, la arveja verde de Cochabamba, la cebolla verde de Sapahaqui se cotizo con precio elevado, el abastecimiento es normal, hay especulación, el tomate de Tarija por la baja oferta en el mercado, la temporada de tomate de Luribay - Caracato está pasando su temporada debido a esto bajo la oferta. Nota. - la cebolla de Perú hoy ingreso al mercado con bastante oferta en el mercado, según los informantes algunos comerciantes están trayendo vía contrabando por rutas no transitadas, pero su precio se mantiene en el mercado, la papa única de Perú, esto es por el aumento en su oferta. (esta ingresando al mercado por vía contrabando).

La Paz. - Subieron de precio; la carne de pollo de la marca IMBA y PIO RICO por el ingreso de producto fresco, aunque aún no saben el porqué de su incremento, la arveja de Sorata y Cochabamba, el pimentón de Palca y Sorata, el haba de Copacabana esto es porque su demanda es mayor que su oferta, la papaya salvietti de Alto Beni esto es por el mal tiempo y la lluvia persistentes, la toronja ruby de Alto Beni por ser producto fresco. Bajo de precio; el azúcar de la marca SAN AURELIO de Santa Cruz de por el buen abastecimiento en el mercado. Nota. - hoy se registró la frutilla sin clasificar de Comarapa.

Cochabamba. - Subieron de precio; la zanahoria que ingreso desde Sipe Sipe y Capinota debido a que solo se comercializa con remanentes, el tomate también se vende los remanentes, los cuales ingresaron de Saipina, Omereque y Mizque teniendo buena demanda. Baja de precio; el locoto que ingresa desde Colomi en buenas cantidades.

Santa Cruz. - Subieron de precio; la papa desiré y huaycha solo se está reportando papa nueva, el productor informa y se puede verificar que el tamaño ha disminuido en las cosechas a causa del frío y los cambios climáticos, porque en estos momentos no hay mucha cosecha, la yuca de origen del norte por la poca llegada a causa de las lluvias caídas durante la noche. Bajaron de precio; el azúcar blanco por la buena producción, el arroz de primera de Brasil hoy llegó a menor precio pues la disponibilidad de este producto es alta al igual que el abastecimiento en nuestro territorio por la aceptación que tiene en el mercado, la cebolla verde, la cebolla cabeza de Mizque y Saipina, el tomate, la lechuga crespa, la zanahoria, la oca amarilla, la papalisa, el limón sutil importado y de Sucre, la papaya, la piña pucallpa, el plátano hay bastante oferta de estos productos en los mercado ya que el abastecimiento es alto.

Oruro. - Subieron de precio; la papa y la cebolla las cuales son de Perú esto es por bajar la oferta ya que no llego estos productos, la papalisa, la arveja de Colquiri y Cochabamba, el haba de Cochabamba por bajar la oferta y a la buena demanda. Bajaron de precio; la papa huaycha de Colquiri (Mohosa), el locoto de Colomi, la zanahoria de Mizque por la buena oferta. Nota. - No existe en oferta el camote del Perú

Sucre. - Subieron de precio; la papa desiré de Mojocoya y Ravelo, la arveja de Santa Cruz, la banana Cavendish de Cochabamba, el limón tahití de Santa Cruz debido a la regular oferta que se tiene de estos productos. Bajaron de precio; la cebolla verde de Betanzos y Yampare, la vainita de Mairana y Mizque, la lechuga crespa de Sucre debido a la buena oferta que existe y regular demanda.

Tarija. - Subió de precio; la manteca de Argentina debido al poco ingreso al mercado. Bajo de precio; el tomate perita de procedente de Entre Ríos (La Moreta) Bermejo y Padcaya por la alta oferta del producto.

Potosí. - Subieron de precio; la carne de pollo de las marcas ALG e IMBA de Cochabamba por la baja producción e incremento de la demanda, la carne de cerdo en gancho de Chuquisaca y Potosí, el limón tahití, la papaya de Alto Beni, el limón tahití de Yapacani debido a la variabilidad de precios, reducción de la oferta y especulación en el mercado. Bajaron de precio; la cebolla cola verde de Potosí y Tarija, la lechuga de Betanzos, el tomate y la lechuga de Tarija debido a la mejora de la oferta, variabilidad de precios y nuevos ingresos a los mercados.

Trinidad. - Subió de precio; la carne de pollo de la marca SOFÍA los distribuidores dicen de la subida de precio que es por la época de invierno y por los escasos de los alimentos.