

N° 0216

BOLETIN DIARIO DE PRECIOS MAYORISTA

Lunes, 23 de Septiembre de 2019

| PRODUCTOS Y SUS CARACTERISTICAS | UNIDAD | EI ALTO | | | LA PAZ | | | COCHABAMBA | | | SANTA CRUZ | | | ORURO | | | TARIJA | | | SUCRE | | | POTOSI | | | COBIJA | | | TRINIDAD | | |
|--|-----------|----------|----------|-------|----------|----------|-------|------------|----------|--------|------------|----------|-------|----------|----------|-------|----------|----------|-------|----------|----------|--------|----------|----------|-------|----------|----------|-------|----------|--------|--|
| | | 21-09-19 | 23-09-19 | VAR % | 21-09-19 | 23-09-19 | VAR % | 21-09-19 | 23-09-19 | VAR % | 21-09-19 | 23-09-19 | VAR % | 21-09-19 | 23-09-19 | VAR % | 21-09-19 | 23-09-19 | VAR % | 21-09-19 | 23-09-19 | VAR % | 21-09-19 | 23-09-19 | VAR % | 21-09-19 | 23-09-19 | VAR % | | | |
| TUBERCULOS - RAICES | | | | | | | | | | | | | | | | | | | | | | | | | | | | | | | |
| Papa Desiree (Mediana) | @ | 47.50 | 47.50 | | 43.33 | 43.33 | | 62.22 | 62.22 | | 42.00 | 42.00 | | 43.33 | 43.33 | | 37.50 | 38.75 | 3.33 | 45.00 | 45.00 | | 47.50 | 47.50 | | n.i.a. | n.i.a. | | 65.00 | 65.00 | |
| Papa Huaycha o Imilla (Mediana) | @ | 46.94 | 46.94 | | 43.89 | 43.89 | | 62.78 | 62.78 | | 46.50 | 47.00 | 1.08 | 60.00 | 60.00 | | n.i.a. | n.i.a. | | 50.00 | 50.00 | | 47.50 | 47.50 | | 65.00 | 65.00 | | 65.00 | 65.00 | |
| Papa Holandesa (Mediana) IMPORTADO | @ | 42.22 | 42.22 | | 44.44 | 44.44 | | n.i.a. | n.i.a. | | n.i.a. | n.i.a. | | 61.11 | 61.11 | | n.i.a. | n.i.a. | | n.i.a. | n.i.a. | | n.i.a. | n.i.a. | | 60.00 | 60.00 | | n.i.a. | n.i.a. | |
| Papalisa Cáscara Roja o Amarilla (Mediana) | @ | 50.00 | n.i.a. | | 45.00 | 45.00 | | 45.00 | 45.00 | | 35.00 | 35.00 | | 38.89 | 38.89 | | 35.00 | 35.00 | | 47.50 | 47.50 | | 60.00 | 60.00 | | n.i.a. | n.i.a. | | 67.50 | 67.50 | |
| Yuca (Mediano - Grande) | Kg | 3.04 | 3.10 | 1.97 | n.i.a. | n.i.a. | | 3.30 | 3.30 | | 1.52 | 1.52 | | 5.22 | 5.22 | | 3.48 | 3.48 | | 2.61 | 2.61 | | n.i.a. | n.i.a. | | 2.61 | 2.61 | | 3.80 | 3.80 | |
| HORTALIZAS | | | | | | | | | | | | | | | | | | | | | | | | | | | | | | | |
| Ajo | @ | 170.00 | 170.00 | | 175.00 | 175.00 | | 137.50 | 137.50 | | 120.00 | 120.00 | | n.i.a. | n.i.a. | | 125.00 | 125.00 | | 150.00 | 150.00 | | 110.00 | 110.00 | | 172.50 | 172.50 | | 147.50 | 147.50 | |
| Ají en Vaina | @ | n.i.a. | n.i.a. | | n.i.a. | n.i.a. | | 287.50 | 287.50 | | 318.33 | 318.33 | | n.i.a. | n.i.a. | | 250.00 | 250.00 | | 150.00 | 150.00 | | 230.00 | 230.00 | | n.i.a. | n.i.a. | | 442.50 | 442.50 | |
| Ají en Vaina IMPORTADO | BOLSA @ | 350.00 | 350.00 | | 330.00 | 330.00 | | 312.50 | 312.50 | | 340.00 | 340.00 | | 350.00 | 350.00 | | 300.00 | 300.00 | | n.i.a. | n.i.a. | | n.i.a. | n.i.a. | | n.i.a. | n.i.a. | | 385.00 | 385.00 | |
| Arveja Verde (Mediana) | @ | 82.50 | 77.50 | -6.06 | 110.00 | 110.00 | | 80.00 | 75.00 | -6.25 | 70.00 | 75.00 | 7.14 | 85.00 | 85.00 | | 58.75 | 56.25 | -4.26 | 52.50 | 52.50 | | 75.00 | 75.00 | | 110.00 | 110.00 | | 132.00 | 132.00 | |
| Cebolla Verde (sin clasificar) | Kg | 2.83 | 2.83 | | 2.17 | n.i.a. | | 1.91 | 1.91 | | 2.17 | 2.17 | | 1.88 | 2.03 | 7.98 | 1.41 | 1.41 | | 2.61 | 3.48 | 33.33 | 3.04 | 3.04 | | n.i.a. | n.i.a. | | 3.15 | 3.15 | |
| Cebolla cabeza (Mediana) | Kg | 2.69 | 2.69 | | 3.22 | 3.22 | | 3.26 | 3.26 | | 2.35 | 2.35 | | 4.13 | 4.13 | | 3.70 | 3.70 | | 3.64 | 3.37 | -7.42 | 3.59 | 3.70 | 3.06 | n.i.a. | n.i.a. | | 4.26 | 4.26 | |
| Cebolla cabeza (Mediana) IMPORTADO | Kg | 2.90 | 2.90 | | 3.29 | 3.29 | | n.i.a. | n.i.a. | | n.i.a. | n.i.a. | | n.i.a. | n.i.a. | | n.i.a. | n.i.a. | | n.i.a. | n.i.a. | | n.i.a. | n.i.a. | | 4.35 | 4.35 | | n.i.a. | n.i.a. | |
| Haba Verde Grande | @ | 60.00 | 60.00 | | 95.00 | 90.00 | -5.26 | 40.00 | 35.00 | -12.50 | 45.63 | 45.00 | -1.38 | 50.00 | 60.00 | 20.00 | 28.75 | 27.50 | -4.35 | 40.00 | 40.00 | | 60.00 | 60.00 | | 105.00 | 105.00 | | n.i.a. | n.i.a. | |
| Locoto (Mediano) | Kg | n.i.a. | n.i.a. | | 7.83 | 7.83 | | 3.91 | 4.35 | 11.25 | 3.60 | 3.60 | | 4.35 | 4.35 | | 5.22 | 6.09 | 16.67 | 4.89 | 5.65 | 15.54 | 4.35 | 4.35 | | n.i.a. | n.i.a. | | 5.43 | 5.43 | |
| Maíz Choclo (Mediano) | 100 unid. | n.i.a. | n.i.a. | | 205.00 | 215.00 | 4.88 | 190.00 | 190.00 | | 160.00 | 160.00 | | 180.00 | 180.00 | | n.i.a. | n.i.a. | | 240.00 | 240.00 | | n.i.a. | n.i.a. | | n.i.a. | n.i.a. | | n.i.a. | n.i.a. | |
| Nabo (Mediano) | @ | 27.78 | 27.78 | | 31.11 | 31.11 | | 25.00 | 25.00 | | 23.00 | 23.00 | | 30.00 | 30.00 | | 12.50 | 12.50 | | n.i.a. | n.i.a. | | 30.00 | 30.00 | | 82.50 | 82.50 | | 52.50 | 52.50 | |
| Pimentón Californiano (sin clasificar) | Kg | n.i.a. | n.i.a. | | 8.70 | 10.43 | 19.89 | 7.83 | 7.83 | | 3.84 | 3.91 | 1.82 | 7.83 | 7.83 | | 5.22 | 5.22 | | 10.00 | 9.57 | -4.30 | 8.70 | 9.57 | 10.00 | n.i.a. | n.i.a. | | 11.30 | 11.30 | |
| Tomate Perita Híbrido (Mediano) | Kg | 2.44 | 2.44 | | 3.54 | 3.54 | | 3.63 | 3.85 | 6.06 | 1.47 | 1.59 | 8.16 | 4.16 | 4.16 | | 2.44 | 2.44 | | 3.18 | 3.18 | | 2.93 | 2.93 | | n.i.a. | n.i.a. | | 2.08 | 2.08 | |
| Tomate Perita Híbrido (Mediano) IMPORTADO | Kg | 2.93 | 2.93 | | 3.91 | 3.91 | | n.i.a. | n.i.a. | | n.i.a. | n.i.a. | | n.i.a. | n.i.a. | | n.i.a. | n.i.a. | | n.i.a. | n.i.a. | | n.i.a. | n.i.a. | | 4.89 | 4.89 | | n.i.a. | n.i.a. | |
| Vainita Blanca Arbustiva (sin clasificar) | Kg | n.i.a. | n.i.a. | | 9.57 | 9.13 | -4.60 | 6.96 | 6.52 | -6.32 | 6.30 | 6.52 | 3.49 | 6.96 | 6.96 | | 8.70 | 8.70 | | 5.87 | 4.35 | -25.89 | 7.83 | 8.26 | 5.49 | 9.35 | 9.13 | -2.35 | 11.48 | 11.48 | |
| Zanahoria (sin clasificar) | Kg | 1.63 | 2.13 | 30.67 | 1.84 | 1.84 | | 1.84 | 1.84 | | 1.65 | 1.70 | 3.03 | 1.74 | 1.74 | | 1.96 | 1.96 | | 2.13 | 2.42 | 13.62 | 2.17 | 2.17 | | 5.22 | 5.22 | | 4.13 | 4.13 | |
| Zapallo . | Kg | 1.96 | 1.96 | | 2.61 | 2.61 | | 1.96 | 1.96 | | 1.52 | 1.52 | | 2.17 | 2.17 | | 1.96 | 1.96 | | 2.83 | 2.83 | | 2.39 | 2.39 | | n.i.a. | n.i.a. | | 3.70 | 3.70 | |

REFERENCIA:

■ Alza ■ Baja ■ Se mantiene n.i.o.: No Ingreso Oferta

Fuente: OAP-MDRyT

PRECIOS MAYORISTAS DE LA CARNE DE POLLO ENTERO EVISCERADO Y AZÚCAR BLANCO

23 DE SEPTIEMBRE DE 2019

CARNE DE POLLO — AGENCIA

| CIUDAD | SOFÍA | IMBA | ALG | PIO RICO | PROMEDIO |
|------------|--------|--------|--------|----------|----------|
| EI ALTO | 14.60 | 14.50 | n.i.o. | 14.50 | 14,53 |
| LA PAZ | 14.55 | 14.75 | n.i.o. | 14.50 | 14,60 |
| COCHABAMBA | 14.50 | 14.50 | 14.00 | 13.80 | 14,20 |
| SANTA CRUZ | 12.50 | 12.00 | n.i.o. | n.i.o. | 12,25 |
| ORURO | 14.00 | 14.00 | 13.50 | 13.20 | 13,68 |
| SUCRE | n.i.o. | 14.80 | n.i.o. | 14.50 | 14,65 |
| POTOSI | n.i.o. | 15.20 | 15.00 | n.i.o. | 15,10 |
| TRINIDAD | 13.50 | n.i.o. | n.i.o. | n.i.o. | 13,50 |

En esta jornada sube el precio del pollo entero eviscerado en las ciudades de El Alto, Cochabamba y Potosi de las marcas SOFIA, PIO RICO e IMBA debido a la buena demanda de estas marcas. Bajó de precio en las ciudades de La Paz y Trinidad de la marca SOFIA debido a la normalización de abastecimiento en centros de abasto.

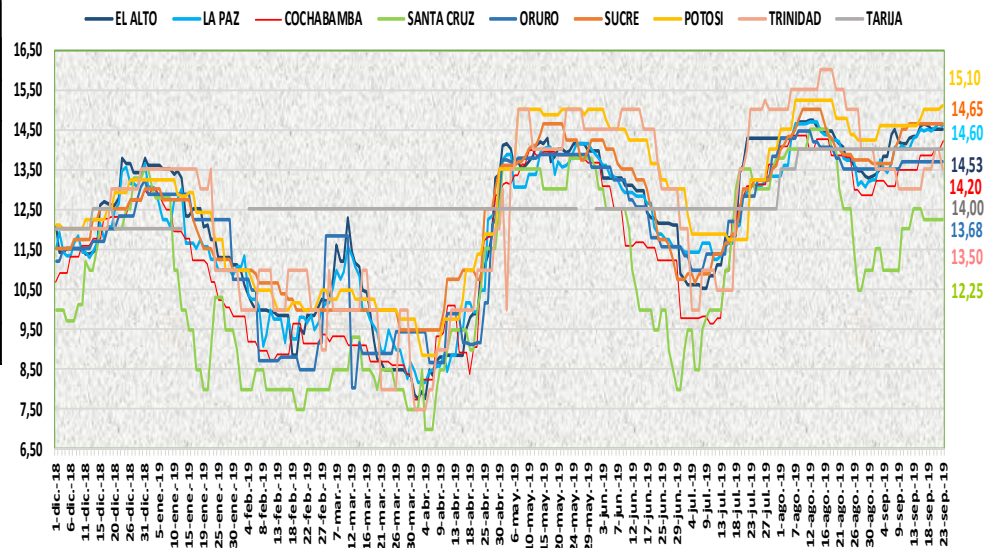

23 DE SEPTIEMBRE DE 2019 AZUCAR BLANCO — MARCAS

| CIUDAD | LA BELGICA | | UNAGRO | | GUABIRÁ | | SAN AURELIO | | BERMEJO | |
|------------|------------|--------|--------|--------|---------|--------|-------------|--------|---------|--------|
| | Bs/qg | Bs/Kg | Bs/qg | Bs/Kg | Bs/qg | Bs/Kg | Bs/qg | Bs/Kg | Bs/qg | Bs/Kg |
| EI ALTO | 168.00 | 3.65 | n.i.o. | n.i.o. | n.i.o. | n.i.o. | 170.00 | 3.70 | n.i.o. | n.i.o. |
| LA PAZ | 168.00 | 3.65 | n.i.o. | n.i.o. | n.i.o. | n.i.o. | 165.33 | 3.59 | n.i.o. | n.i.o. |
| COCHABAMBA | 166.00 | 3.61 | 170.00 | 3.70 | 170.00 | 3.70 | 166.00 | 3.61 | n.i.o. | n.i.o. |
| SANTA CRUZ | n.i.o. | n.i.o. | n.i.o. | n.i.o. | 200.00 | 4.35 | 160.00 | 3.48 | n.i.o. | n.i.o. |
| ORURO | n.i.o. | n.i.o. | 170.00 | 3.70 | n.i.o. | n.i.o. | 170.00 | 3.70 | 180.00 | 3.91 |
| SUCRE | n.i.o. | n.i.o. | n.i.o. | n.i.o. | n.i.o. | n.i.o. | 150.00 | 3.26 | 160.00 | 3.48 |
| TARIJA | n.i.o. | n.i.o. | n.i.o. | n.i.o. | n.i.o. | n.i.o. | n.i.o. | n.i.o. | 160.00 | 3.48 |
| POTOSI | n.i.o. | n.i.o. | n.i.o. | n.i.o. | n.i.o. | n.i.o. | 170.00 | 3.70 | 187.50 | 4.08 |
| TRINIDAD | n.i.o. | n.i.o. | 215.00 | 4.67 | 220.00 | 4.78 | n.i.o. | n.i.o. | n.i.o. | n.i.o. |

En el reporte de esta jornada se mantiene estable el precio del azúcar blanco en sus diferentes marcas en las ocho ciudades capitales.

REFERENCIA:

Alza Baja Se mantiene

n.i.o.: No Ingreso Oferta

Fuente: OAP-MDRyT

COMENTARIOS DE PRODUCTOS AGROPECUARIOS Y AGROINDUSTRIALES

El Alto. - Subió de precio; zanahoria de Mizque y de Parotani debido que para hoy a aumentado la demanda, carne de pollo marca SOFÍA continua baja la oferta en el mercado. Bajó de precio; arveja blanca de Palca, Sorata, Cochabamba aumento la oferta en el mercado. Nota. -Los productos como ser: pimentón, vainita, lechuga arrepollada, locoto, maíz choclo, frutilla y mandarina encoré no se encontró a precio mayorista debido que para hoy no llegan producto fresco al mercado

La Paz. – Subió de precio; maíz choclo, pimentón californiano debido a que está llegando manifiestan en menor cantidad, Bajo de precio; por inicio de semana haba verde grande, vainita blanca arbustiva, carne de pollo, carne de cerdo en gancho, teniendo afluencia moderada de personas en el mercado.

Cochabamba. – Subió de precio; locoto que ingreso de Colomi y tomate que ingreso de Saipina, mizque, Omereque y villa Tunari debido a que hoy se está comercializando solo con remanentes en el mercado, carne de pollo en las agencias de PIO RICO y SOFÍA debido a que la demanda es mayor que la oferta. Bajo de precio; arveja verde que ingreso de Sacaba y Tiraque, haba verde de Colomi, vainita que ingreso de Saipina y Quillacollo, harina importada que ingreso de Argentina en mayor cantidad es por eso se tiene una buena oferta en el mercado.

Sucre. – Subió de precio; la cebolla verde, procedente de Betanzos y Yamparáez, locoto, procedente de Colomi, Zanahoria, procedente de Betanzos y Yamparáez, debido a la baja oferta que se tiene, mandarina Encoré, procedente del Torno y Yapacani debido a la regular oferta que se encuentra. El precio de los demás productos se mantiene sin variaciones significativas. Baja de precio; la cebolla cabeza, procedente de Mizque el pimentón y la vainita, procedente de Mairana y Mizque debido a su buena oferta que se tiene.

Tarija. – Subió de precio; Papa Desiree (Mediana) de procedencia de Padcaya Bermejo debido al baja oferta registrada el día de hoy y alta demanda. Baja de precio; la Arveja verde (mediana) de procedencia de Entre Ríos y Uriondo, la Haba verde (grande) de procedencia de Uriondo debido a un buen abastecimiento ya que aumento los volúmenes de comercialización.

Potosí. – Subió de precio; La cebolla cabeza de Mizque, la vainita de Colomi Cochabamba, Betanzos Potosí y Saipina, el pimentón de Betanzos Potosí y Tarija, limón Tahití de Alto Beni y Yapacani y la toronja de Yapacani y Villamontes leche en polvo PIL de procedente de Cochabamba debido a la buena oferta y a la variabilidad de precios, carne de pollo en la línea IMBA procedente de Cochabamba debido al estudios de mercados. Bajo de precio: lechuga de Betanzos Potosí y Tarija debido a la buena oferta y la variabilidad de precios.

Cobija. – Bajó de precio; Vainita Blanca Arbustiva (sin clasificar) proveniente de Perú (Puerto Maldonado) esto debido a que se quiere ir terminando el producto por ser perecedero, por las bajas condiciones de resguardo y las temperaturas altas en la región. Nota. - Salió del grupo por mayor: Naranja Injerto (Mediano) que provenía de La Paz (Alto Beni)

Trinidad. – Bajó de precio; carne de pollo de la marca SOFIA esperan que se vaya normalizando en estos días y vuelva a su precio normal.