

N° 0139

**BOLETIN DIARIO DE PRECIOS MAYORISTA**

Lunes, 24 de Junio de 2019

PRODUCTOS Y SUS CARACTERISTICAS	UNIDAD	EI ALTO			LA PAZ			COCHABAMBA			SANTA CRUZ			ORURO			TARIJA			SUCRE			POTOSI			COBIJA			TRINIDAD		
		19-06-19	24-06-19	VAR %	19-06-19	24-06-19	VAR %	19-06-19	24-06-19	VAR %	19-06-19	24-06-19	VAR %	19-06-19	24-06-19	VAR %	19-06-19	24-06-19	VAR %	19-06-19	24-06-19	VAR %	19-06-19	24-06-19	VAR %	19-06-19	24-06-19	VAR %			
<b>TUBERCULOS - RAICES</b>																															
Papa Desiree (Mediana)	@	43.75	43.75		43.08	43.08		40.00	40.00		27.25	26.00	-4.59	38.89	40.00	2.85	35.00	35.00		32.00	32.00		30.00	30.00		n.i.o.	n.i.o.		49.00	49.00	
Papa Huaycha o Imilla (Mediana)	@	29.41	32.08	9.08	30.56	30.56		31.11	33.33	7.14	29.00	29.00		32.78	33.33	1.68	n.i.o.	n.i.o.		32.50	32.50		30.00	30.00		65.00	65.00		46.50	48.00	3.23
Papa Holandesa (Mediana) IMPORTADO	@	51.11	53.33	4.34	55.56	55.56		n.i.o.	n.i.o.		n.i.o.	n.i.o.		43.50	44.00	1.15	n.i.o.	n.i.o.		n.i.o.	n.i.o.		n.i.o.	n.i.o.		55.00	55.00		n.i.o.	n.i.o.	
Papalisa Cáscara Roja o Amarilla (Mediana)	@	36.00	37.50	4.17	38.00	38.00		35.00	35.00		32.00	32.00		31.11	31.11		32.50	32.50		30.00	30.00		60.00	60.00		n.i.o.	n.i.o.		65.00	65.00	
Yuca (Mediano - Grande)	Kg.	5.22	n.i.o.		n.i.o.	n.i.o.		2.61	2.61		1.22	1.30	6.56	4.35	4.35		n.i.o.	n.i.o.		1.91	1.91		n.i.o.	n.i.o.		2.61	2.61		2.72	2.61	-4.04
<b>HORTALIZAS</b>																															
Ajo	@	95.00	137.50	44.74	135.00	135.00		120.00	120.00		110.00	110.00		n.i.o.	n.i.o.		87.50	87.50		87.50	87.50		75.00	75.00		160.00	160.00		154.50	145.00	-6.15
Ají en Vaina	@	n.i.o.	n.i.o.		n.i.o.	n.i.o.		312.50	312.50		318.33	318.33		n.i.o.	n.i.o.		275.00	275.00		160.00	160.00		230.00	230.00		n.i.o.	n.i.o.		442.50	442.50	
Ají en Vaina IMPORTADO	BOLSA @	350.00	350.00		375.00	375.00		325.00	325.00		340.00	340.00		342.50	342.50		325.00	325.00		n.i.o.	n.i.o.		n.i.o.	n.i.o.		n.i.o.	n.i.o.		385.00	385.00	
Arveja Verde (Mediana)	@	80.00	95.00	18.75	95.00	90.00	-5.26	70.00	70.00		60.00	65.00	8.33	80.00	80.00		97.50	88.75	-8.97	60.00	55.00	-8.33	85.00	90.00	5.88	105.00	105.00		120.00	120.00	
Cebolla Verde (sin clasificar)	Kg.	2.83	n.i.o.		3.91	3.91		2.61	2.78	6.51	2.61	2.78	6.51	2.68	2.68		2.61	2.17	-16.86	2.61	3.48	33.33	3.26	3.26		n.i.o.	n.i.o.		3.04	3.04	
Cebolla cabeza (Mediana)	Kg.	4.25	4.78	12.47	5.00	5.00		3.77	3.86	2.39	3.91	3.91		5.07	5.07		4.35	3.26	-25.06	4.35	3.97	-8.74	4.57	4.57		n.i.o.	n.i.o.		5.22	5.22	
Cebolla cabeza (Mediana) IMPORTADO	Kg.	4.35	4.35		4.35	4.35		n.i.o.	n.i.o.		n.i.o.	n.i.o.		5.02	5.02		n.i.o.	n.i.o.		n.i.o.	n.i.o.		n.i.o.	n.i.o.		4.35	4.35		n.i.o.	n.i.o.	
Haba Verde Grande	@	35.83	n.i.o.		49.00	46.50	-5.10	35.00	35.00		35.00	35.00		30.00	30.00		45.00	45.00		37.50	37.50		40.00	40.00		102.50	100.00	-2.44	120.00	120.00	
Locoto (Mediano)	Kg.	4.24	4.24		6.09	5.65	-7.22	3.91	3.48	-11.00	4.57	4.57		3.48	3.48		6.96	6.96		3.37	3.04	-9.79	3.48	4.35	25.00	n.i.o.	n.i.o.		5.33	5.33	
Maíz Choclo (Mediano)	100 unid.	n.i.o.	n.i.o.		170.00	170.00		160.00	160.00		130.00	130.00		150.00	150.00		n.i.o.	n.i.o.		n.i.o.	n.i.o.		n.i.o.	n.i.o.		n.i.o.	n.i.o.		n.i.o.	n.i.o.	
Nabo (Mediano)	@	30.00	n.i.o.		31.11	31.11		30.00	30.00		22.00	n.i.o.		21.67	21.67		22.50	25.00	11.11	n.i.o.	n.i.o.		24.00	24.00		85.00	82.50	-2.94	50.50	50.50	
Pimentón Californiano (sin clasificar)	Kg.	6.52	n.i.o.		4.78	4.78		4.78	4.78		3.19	3.19		7.39	7.39		3.91	3.91		4.57	4.57		6.09	6.09		n.i.o.	n.i.o.		11.09	11.09	
Tomate Perita Híbrido (Mediano)	Kg.	2.93	2.69	-8.19	2.93	2.93		2.31	2.31		1.71	1.71		3.67	3.42	-6.81	1.96	1.47	-25.00	2.44	1.96	-19.67	3.67	3.67		n.i.o.	n.i.o.		3.30	3.30	
Tomate Perita Híbrido (Mediano) IMPORTADO	Kg.	2.81	3.42	21.71	3.30	3.30		n.i.o.	n.i.o.		n.i.o.	n.i.o.		n.i.o.	n.i.o.		n.i.o.	n.i.o.		n.i.o.	n.i.o.		n.i.o.	n.i.o.		4.64	4.64		n.i.o.	n.i.o.	
Vainita Blanca Arbustiva (sin clasificar)	Kg.	5.43	n.i.o.		5.65	5.65		4.78	4.78		3.04	3.91	28.62	5.22	5.65	8.24	5.43	5.43		3.91	4.35	11.25	6.09	6.09		8.91	8.70	-2.36	7.83	7.83	
Zanahoria (sin clasificar)	Kg.	2.55	3.73	46.27	2.71	2.71		3.48	3.19	-8.33	2.17	2.22	2.30	1.74	1.99	14.37	1.58	1.58		2.51	2.42	-3.59	2.17	2.17		5.22	5.22		5.22	5.22	
Zapallo .	Kg.	1.96	1.96		2.07	2.07		1.85	1.85		1.52	1.52		2.50	2.50		2.17	2.17		1.63	1.63		2.17	2.17		n.i.o.	n.i.o.		3.91	3.91	

REFERENCIA:

■ Alza ■ Baja ■ Se mantiene

n.i.o.: No Ingreso Oferta

Fuente: OAP-MDRyT

# PRECIOS MAYORISTA DE PRODUCTOS AGROPECUARIOS Y AGROINDUSTRIALES

PRODUCTOS Y SUS CARACTERISTICAS	UNIDAD	EI ALTO			LA PAZ			COCHABAMBA			SANTA CRUZ			ORURO			TARJA			SUCRE			POTOSI			COBIZA			TRINIDAD		
		19-06-19	24-06-19	VAR %	19-06-19	24-06-19	VAR %	19-06-19	24-06-19	VAR %	19-06-19	24-06-19	VAR %	19-06-19	24-06-19	VAR %	19-06-19	24-06-19	VAR %	19-06-19	24-06-19	VAR %	19-06-19	24-06-19	VAR %	19-06-19	24-06-19	VAR %	19-06-19	24-06-19	VAR %
<b>FRUTAS</b>																															
Banana Cavendish (Mediana)	100 unid.	28.00	28.00		27.67	27.67		28.00	28.00		27.50	27.50		30.00	30.00		39.00	39.00		30.00	30.00		38.00	38.00		75.00	75.00		35.00	35.00	
Damasco (Mediano)	100 unid.	n.i.o.	n.i.o.		n.i.o.	n.i.o.		n.i.o.	n.i.o.		n.i.o.	n.i.o.		n.i.o.	n.i.o.		n.i.o.	n.i.o.		n.i.o.	n.i.o.		n.i.o.	n.i.o.		n.i.o.	n.i.o.		n.i.o.	n.i.o.	
Durazno (Mediano)	100 unid.	n.i.o.	n.i.o.		n.i.o.	n.i.o.		n.i.o.	n.i.o.		n.i.o.	n.i.o.		n.i.o.	n.i.o.		n.i.o.	n.i.o.		n.i.o.	n.i.o.		n.i.o.	n.i.o.		n.i.o.	n.i.o.		n.i.o.	n.i.o.	
Durazno (Mediano) IMPORTADO	100 unid.	n.i.o.	n.i.o.		n.i.o.	n.i.o.		n.i.o.	n.i.o.		n.i.o.	n.i.o.		n.i.o.	n.i.o.		n.i.o.	n.i.o.		n.i.o.	n.i.o.		n.i.o.	n.i.o.		n.i.o.	n.i.o.		n.i.o.	n.i.o.	
Fruilla (sin clasificar)	CAJA 100 unid.	14.50	n.i.o.		14.50	14.50		14.00	14.00		8.88	n.i.o.		n.i.o.	n.i.o.		20.00	20.00		14.00	14.00		n.i.o.	n.i.o.		n.i.o.	n.i.o.		n.i.o.	n.i.o.	
Limón Tahiti (Mediano)	100 unid.	25.00	25.00		32.50	32.50		25.00	25.00		15.00	15.00		30.00	30.00		n.i.o.	n.i.o.		25.00	30.00	20.00	37.50	40.00	6.67	n.i.o.	n.i.o.		40.00	37.50	-6.25
Limón Sutil (Mediano)	100 unid.	32.00	n.i.o.		29.00	29.00		36.00	36.00		32.00	33.50	4.69	28.00	28.00		27.50	27.50		27.50	29.00	5.45	30.00	30.00		47.50	47.50		40.00	37.50	-6.25
Mandarina Criolla (Mediana)	100 unid.	25.00	26.50	6.00	29.00	29.00		30.00	30.00		10.00	12.00	20.00	25.00	25.00		20.00	20.00		30.00	30.00		32.50	35.00	7.69	n.i.o.	n.i.o.		n.i.o.	n.i.o.	
Mandarina Japonesa (Mediano - Grande)	100 unid.	n.i.o.	n.i.o.		29.00	29.00		14.00	14.00		12.00	13.00	8.33	30.00	30.00		25.00	25.00		20.00	20.00		30.00	30.00		n.i.o.	n.i.o.		40.00	40.00	
Manga Manzana (Mediana)	100 unid.	n.i.o.	n.i.o.		n.i.o.	n.i.o.		n.i.o.	n.i.o.		n.i.o.	n.i.o.		n.i.o.	n.i.o.		n.i.o.	n.i.o.		n.i.o.	n.i.o.		n.i.o.	n.i.o.		n.i.o.	n.i.o.		n.i.o.	n.i.o.	
Manga Manzana (Mediana) IMPORTADO	CAJA 100 unid.	n.i.o.	n.i.o.		n.i.o.	n.i.o.		n.i.o.	n.i.o.		n.i.o.	n.i.o.		n.i.o.	n.i.o.		n.i.o.	n.i.o.		n.i.o.	n.i.o.		n.i.o.	n.i.o.		n.i.o.	n.i.o.		n.i.o.	n.i.o.	
Manzana (Mediana)	100 unid.	n.i.o.	n.i.o.		n.i.o.	n.i.o.		n.i.o.	n.i.o.		n.i.o.	n.i.o.		n.i.o.	n.i.o.		n.i.o.	n.i.o.		n.i.o.	n.i.o.		n.i.o.	n.i.o.		n.i.o.	n.i.o.		n.i.o.	n.i.o.	
Manzana Red Delicious Mapleado (Mediana) IMPORTADO	100 unid.	n.i.o.	n.i.o.		165.00	165.00		160.00	160.00		116.64	116.64		190.00	190.00		190.00	190.00		180.00	180.00		150.00	150.00		147.92	147.92		87.50	87.50	
Naranja Injerto (Mediano)	100 unid.	30.00	30.00		30.00	30.00		28.00	28.00		25.00	25.00		30.00	30.00		27.50	27.50		50.00	50.00		35.00	35.00		55.00	55.00		40.00	40.00	
Naranja Criolla (Mediana)	100 unid.	28.00	28.00		30.00	30.00		n.i.o.	n.i.o.		30.00	30.00		30.00	30.00		30.00	30.00		27.50	30.00	9.09	30.00	35.00	16.67	70.00	70.00		n.i.o.	n.i.o.	
Palta Bacon (Mediano)	100 unid.	n.i.o.	n.i.o.		n.i.o.	n.i.o.		n.i.o.	n.i.o.		n.i.o.	n.i.o.		n.i.o.	n.i.o.		220.00	220.00		n.i.o.	n.i.o.		n.i.o.	n.i.o.		n.i.o.	n.i.o.		n.i.o.	n.i.o.	
Papaya Salvietti (Mediana)	100 unid.	580.00	600.00	3.45	630.00	630.00		600.00	600.00		350.00	350.00		625.00	625.00		500.00	500.00		550.00	550.00		680.00	680.00		580.00	580.00		425.00	425.00	
Piña Pucallpa (Mediana)	100 unid.	650.00	650.00		690.00	690.00		580.00	580.00		500.00	500.00		1100.00	1100.00		800.00	800.00		700.00	800.00	14.29	900.00	900.00		n.i.o.	n.i.o.		425.00	425.00	
Plátano (Mediano)	100 unid.	41.00	43.50	6.10	42.50	42.50		50.00	50.00		17.00	17.00		40.00	40.00		40.00	40.00		45.00	45.00		65.00	65.00		57.50	57.50		25.00	25.00	
Sandia (Mediano)	Kg.	3.26	n.i.o.		2.83	2.83		2.07	2.07		1.09	1.07	-1.83	n.i.o.	n.i.o.		n.i.o.	n.i.o.		n.i.o.	n.i.o.		n.i.o.	n.i.o.		2.72	2.72		3.26	3.26	
Toronja Ruby Red (Mediana)	100 unid.	67.50	62.50	-7.41	70.00	70.00		80.00	80.00		35.00	35.00		70.00	70.00		40.00	40.00		55.00	60.00	9.09	85.00	85.00		82.50	82.50		40.00	40.00	
Uva Blanca	Kg.	n.i.o.	n.i.o.		10.43	n.i.o.		n.i.o.	n.i.o.		n.i.o.	n.i.o.		n.i.o.	n.i.o.		n.i.o.	n.i.o.		n.i.o.	n.i.o.		n.i.o.	n.i.o.		n.i.o.	n.i.o.		n.i.o.	n.i.o.	
Uva Negra	Kg.	n.i.o.	n.i.o.		n.i.o.	n.i.o.		n.i.o.	n.i.o.		n.i.o.	n.i.o.		n.i.o.	n.i.o.		n.i.o.	n.i.o.		n.i.o.	n.i.o.		n.i.o.	n.i.o.		n.i.o.	n.i.o.		n.i.o.	n.i.o.	
Uva Negra IMPORTADO	Kg.	n.i.o.	9.78		n.i.o.	n.i.o.		n.i.o.	n.i.o.		n.i.o.	n.i.o.		n.i.o.	n.i.o.		n.i.o.	n.i.o.		n.i.o.	n.i.o.		n.i.o.	n.i.o.		15.65	15.65		n.i.o.	n.i.o.	
Uva Blanca IMPORTADO	Kg.	n.i.o.	n.i.o.		n.i.o.	n.i.o.		n.i.o.	n.i.o.		n.i.o.	n.i.o.		n.i.o.	n.i.o.		n.i.o.	n.i.o.		n.i.o.	n.i.o.		n.i.o.	n.i.o.		n.i.o.	n.i.o.		n.i.o.	n.i.o.	
<b>CARNES - HUEVOS</b>																															
Carne de Pollo entero eviscerado	Kg.	12.31	12.15	-1.30	12.07	11.88	-1.57	11.55	11.25	-2.60	9.50	9.50		11.80	11.80		12.50	12.50		12.50	11.75	-6.00	13.65	13.65		13.00	13.00		14.50	13.50	-6.90
Carne de cerdo en gancho	Kg.	16.00	16.50	3.13	17.90	17.90		20.00	20.00		14.00	14.00		21.50	21.50		21.50	21.50		16.50	16.50		20.00	20.50	2.50	23.00	23.00		19.00	19.00	
Carne de res en gancho	Kg.	21.50	21.50		21.50	21.50		20.50	20.50		19.00	19.00		24.00	24.00		22.25	22.25		22.75	22.75		21.00	21.00		17.25	17.25		16.50	16.50	
Huevo (Primera Calidad)	unid.	0.80	0.80		0.70	0.70		0.60	0.60		0.60	0.60		0.60	0.60		0.60	0.60		0.68	0.68		0.68	0.68		0.68	0.68		0.52	0.52	
Pacú	Kg.	n.i.o.	n.i.o.		31.00	31.00		25.00	25.00		25.00	25.00		30.00	30.00		n.i.o.	n.i.o.		n.i.o.	n.i.o.		n.i.o.	n.i.o.		24.50	24.50		30.83	28.50	-7.56
Pejerrey	Kg.	51.74	52.17	0.83	49.57	49.57		60.00	60.00		n.i.o.	n.i.o.		41.74	41.74		n.i.o.	n.i.o.		n.i.o.	n.i.o.		n.i.o.	n.i.o.		n.i.o.	n.i.o.		n.i.o.	n.i.o.	
Surubí	Kg.	n.i.o.	n.i.o.		36.50	36.50		40.00	38.00	-5.00	35.00	35.00		30.00	30.00		n.i.o.	n.i.o.		n.i.o.	n.i.o.		n.i.o.	n.i.o.		24.50	24.50		30.00	81.00	170.00
Trucha	Kg.	25.22	25.22		29.13	29.13		35.00	35.00		n.i.o.	n.i.o.		31.30	31.30		n.i.o.	n.i.o.		n.i.o.	n.i.o.		n.i.o.	n.i.o.		n.i.o.	n.i.o.		n.i.o.	n.i.o.	

REFERENCIA:



Alza



Baja



Se mantiene

n.i.o.: No Ingreso Oferta

**Fuente: OAP-MDRyT**

# PRECIOS MAYORISTA DE PRODUCTOS AGROPECUARIOS Y AGROINDUSTRIALES

PRODUCTOS Y SUS CARACTERISTICAS	UNIDAD	EI ALTO			LA PAZ			COCHABAMBA			SANTA CRUZ			ORURO			TARIJA			SUCRE			POTOSI			COBIJA			TRINIDAD		
		19-06-19	24-06-19	VAR %	19-06-19	24-06-19	VAR %	19-06-19	24-06-19	VAR %	19-06-19	24-06-19	VAR %	19-06-19	24-06-19	VAR %	19-06-19	24-06-19	VAR %	19-06-19	24-06-19	VAR %	19-06-19	24-06-19	VAR %	19-06-19	24-06-19	VAR %			
<b>GRANOS - AGROINDUSTRIALES</b>																															
Aceite vegetal a granel	Lt.	7.50	7.50		7.40	7.40		8.00	8.00		7.25	7.25		7.75	7.75		n.i.o.	n.i.o.		7.10	7.10		9.00	9.00		n.i.o.	n.i.o.		9.00	9.00	
Aceite vegetal envasado	BIDON 900 cc.	10.50	10.50		9.91	9.91		10.80	10.80		9.16	9.16		10.42	10.42		n.i.o.	n.i.o.		10.50	10.50		11.00	11.00		n.i.o.	n.i.o.		8.30	8.30	
Aceite vegetal envasado IMPORTADO	BIDON 900 cc.	7.20	7.20		8.10	8.10		n.i.o.	n.i.o.		7.50	7.50		8.10	8.10		9.00	9.00		9.00	9.00		7.50	7.50		6.80	6.80		8.00	8.00	
Amaranto	46 Kg.	n.i.o.	n.i.o.		725.00	725.00		n.i.o.	n.i.o.		n.i.o.	n.i.o.		n.i.o.	n.i.o.		n.i.o.	n.i.o.		n.i.o.	n.i.o.		n.i.o.	n.i.o.		n.i.o.	n.i.o.		n.i.o.	n.i.o.	
Arroz de primera	qq.	303.33	303.33		315.00	315.00		290.00	290.00		290.00	290.00		290.00	290.00		300.00	300.00		265.00	265.00		275.00	275.00		n.i.o.	n.i.o.		185.00	185.00	
Arroz económico	qq.	200.00	200.00		215.00	215.00		207.50	207.50		189.50	189.50		220.00	220.00		180.00	180.00		180.00	180.00		200.00	200.00		n.i.o.	n.i.o.		162.50	162.50	
Arroz de segunda	qq.	262.50	262.50		260.00	260.00		250.00	250.00		231.25	231.25		250.00	250.00		210.00	210.00		245.00	245.00		230.00	230.00		n.i.o.	n.i.o.		170.00	170.00	
Arroz de primera IMPORTADO	qq.	213.90	213.90		210.00	210.00		230.00	230.00		268.33	268.33		230.00	230.00		202.40	202.40		220.80	220.80		n.i.o.	n.i.o.		207.00	207.00		276.00	276.00	
Azúcar blanco	qq.	160.00	160.00		155.00	155.00		150.00	150.00		155.00	155.00		170.00	170.00		160.00	160.00		155.00	155.00		165.00	165.00		n.i.o.	n.i.o.		217.50	217.50	
Azúcar blanco IMPORTADO	SACO qq.	n.i.o.	n.i.o.		n.i.o.	n.i.o.		n.i.o.	n.i.o.		n.i.o.	n.i.o.		n.i.o.	n.i.o.		n.i.o.	n.i.o.		n.i.o.	n.i.o.		n.i.o.	n.i.o.		172.50	170.20	-1.33	n.i.o.	n.i.o.	
Café molido	Kg.	n.i.o.	n.i.o.		42.00	42.00		40.00	40.00		40.00	40.00		45.00	45.00		50.00	50.00		n.i.o.	n.i.o.		40.00	40.00		n.i.o.	n.i.o.		n.i.o.	n.i.o.	
Café en grano (Mediano)	qq.	n.i.o.	n.i.o.		n.i.o.	n.i.o.		n.i.o.	n.i.o.		n.i.o.	n.i.o.		n.i.o.	n.i.o.		3986.67	3986.67		n.i.o.	n.i.o.		n.i.o.	n.i.o.		n.i.o.	n.i.o.		n.i.o.	n.i.o.	
Cebada en grano	@	47.50	47.50		49.38	49.38		35.00	35.00		n.i.o.	n.i.o.		50.00	50.00		n.i.o.	n.i.o.		22.50	22.50		25.00	25.00		n.i.o.	n.i.o.		n.i.o.	n.i.o.	
Charque de llama	Kg.	54.00	54.00		n.i.o.	n.i.o.		68.00	68.00		n.i.o.	n.i.o.		120.00	120.00		n.i.o.	n.i.o.		165.00	165.00		110.00	110.00		n.i.o.	n.i.o.		n.i.o.	n.i.o.	
Chuña (Mediano)	qq.	352.50	352.50		365.00	365.00		370.00	370.00		400.00	400.00		300.00	300.00		490.00	490.00		560.00	560.00		470.00	470.00		n.i.o.	n.i.o.		815.00	815.00	
Fideo	@	72.00	72.00		75.00	75.00		68.00	68.00		73.00	73.00		78.00	78.00		75.00	75.00		70.00	70.00		70.00	70.00		90.00	90.00		75.00	75.00	
Frejol Negro (Mediano)	qq.	390.00	390.00		375.00	375.00		360.00	360.00		230.00	230.00		n.i.o.	n.i.o.		n.i.o.	n.i.o.		275.00	275.00		n.i.o.	n.i.o.		n.i.o.	n.i.o.		n.i.o.	n.i.o.	
Girasol (Pequeño color café rayado)	qq.	n.i.o.	n.i.o.		n.i.o.	n.i.o.		n.i.o.	n.i.o.		n.i.o.	n.i.o.		n.i.o.	n.i.o.		n.i.o.	n.i.o.		n.i.o.	n.i.o.		n.i.o.	n.i.o.		n.i.o.	n.i.o.		n.i.o.	n.i.o.	
Harina blanca	46 Kg.	180.00	180.00		178.89	178.89		174.80	174.80		184.00	184.00		n.i.o.	n.i.o.		n.i.o.	n.i.o.		n.i.o.	n.i.o.		n.i.o.	n.i.o.		n.i.o.	n.i.o.		215.00	215.00	
Harina blanca IMPORTADO	SACO 46 Kg.	161.00	161.00		163.76	163.76		163.76	163.76		170.20	170.20		165.60	165.60		170.20	170.20		170.20	170.20		165.60	165.60		214.06	214.06		184.00	184.00	
Leche fluida	BIDON 946 ml.	5.70	5.70		5.70	5.70		5.70	5.70		5.70	5.70		5.60	5.60		5.00	5.00		5.50	5.50		6.00	6.00		n.i.o.	n.i.o.		5.88	5.88	
Leche en polvo	LATA 2500 grs.	150.00	150.00		150.00	150.00		160.00	160.00		150.00	150.00		163.00	163.00		150.00	150.00		155.00	155.00		155.00	160.00	3.23	165.00	165.00		167.50	166.25	-0.75
Manteca de cerdo IMPORTADO	LATA 17 Kg.	210.00	210.00		215.00	215.00		217.00	217.00		190.00	190.00		220.00	220.00		200.00	200.00		215.00	215.00		230.00	230.00		n.i.o.	n.i.o.		n.i.o.	n.i.o.	
Manteca vegetal	CAJA 17 Kg.	215.00	215.00		212.00	212.00		225.00	225.00		215.00	215.00		200.00	200.00		219.00	219.00		210.00	210.00		220.00	220.00		n.i.o.	n.i.o.		217.50	217.50	
Maní con cáscara rojo	qq.	351.67	351.67		395.00	395.00		430.00	430.00		350.00	350.00		457.50	457.50		400.00	400.00		370.00	370.00		420.00	420.00		n.i.o.	n.i.o.		n.i.o.	n.i.o.	
Maíz Blanco (Grande)	qq.	351.25	360.00	2.49	440.00	440.00		400.00	400.00		380.00	380.00		360.00	360.00		310.00	310.00		240.00	240.00		280.00	280.00		n.i.o.	n.i.o.		n.i.o.	n.i.o.	
Maíz amarillo duro	qq.	117.50	117.50		100.00	100.00		75.00	75.00		60.00	60.00		77.50	77.50		65.00	65.00		75.00	75.00		120.00	120.00		80.50	80.50		85.00	85.00	
Maíz amarillo duro IMPORTADO	qq.	n.i.o.	n.i.o.		n.i.o.	n.i.o.		n.i.o.	n.i.o.		n.i.o.	n.i.o.		n.i.o.	n.i.o.		n.i.o.	n.i.o.		n.i.o.	n.i.o.		n.i.o.	n.i.o.		n.i.o.	n.i.o.		n.i.o.	n.i.o.	
Quinoa Real	qq.	780.00	780.00		850.00	850.00		750.00	750.00		n.i.o.	n.i.o.		535.00	535.00		n.i.o.	n.i.o.		n.i.o.	n.i.o.		680.00	680.00		n.i.o.	n.i.o.		n.i.o.	n.i.o.	
Sorgo	qq.	n.i.o.	n.i.o.		100.00	100.00		60.00	60.00		50.00	50.00		n.i.o.	n.i.o.		n.i.o.	n.i.o.		62.50	62.50		100.00	100.00		n.i.o.	n.i.o.		n.i.o.	n.i.o.	
Soya en grano	qq.	200.00	200.00		230.00	230.00		230.00	230.00		150.00	150.00		n.i.o.	n.i.o.		n.i.o.	n.i.o.		190.00	190.00		n.i.o.	n.i.o.		n.i.o.	n.i.o.		n.i.o.	n.i.o.	
Sésamo (Escobero)	qq.	n.i.o.	n.i.o.		n.i.o.	n.i.o.		780.00	780.00		n.i.o.	n.i.o.		n.i.o.	n.i.o.		n.i.o.	n.i.o.		n.i.o.	n.i.o.		n.i.o.	n.i.o.		n.i.o.	n.i.o.		n.i.o.	n.i.o.	
Trigo en grano	qq.	220.00	220.00		230.00	230.00		250.00	250.00		n.i.o.	n.i.o.		n.i.o.	n.i.o.		155.00	155.00		145.00	145.00		160.00	160.00		n.i.o.	n.i.o.		n.i.o.	n.i.o.	
Trigo pelado	qq.	250.00	250.00		275.00	275.00		340.00	340.00		250.00	250.00		315.00	315.00		245.00	245.00		205.00	205.00		320.00	320.00		n.i.o.	n.i.o.		n.i.o.	n.i.o.	
Tunta	qq.	860.00	860.00		1010.00	1010.00		730.00	730.00		720.00	720.00		1040.00	1040.00		960.00	960.00		n.i.o.	n.i.o.		n.i.o.	n.i.o.		n.i.o.	n.i.o.		n.i.o.	n.i.o.	
Tunta . IMPORTADO	50 Kg.	1116.67	1116.67		1140.00	1140.00		1010.00	1010.00		869.57	869.57		1200.00	1200.00		n.i.o.	n.i.o.		n.i.o.	n.i.o.		n.i.o.	n.i.o.		n.i.o.	n.i.o.		n.i.o.	n.i.o.	

Nota: El precio de pollo que se reflejan en el boletín diario correspondiente a la ciudad de Tarija, pertenece a la producción local.

REFERENCIA:

■ Alza ■ Baja ■ Se mantiene n.i.o.: No Ingreso Oferta

**Fuente: OAP-MDRyT**

# PRECIOS MAYORISTAS DE LA CARNE DE POLLO ENTERO EVISCERADO Y AZÚCAR BLANCO

24 DE JUNIO DE 2019

## CARNE DE POLLO — AGENCIA

CIUDAD	SOFÍA	IMBA	ALG	PIO RICO	PROMEDIO
EI ALTO	12.50	12.45	n.i.o.	11.50	12,15
LA PAZ	11.50	12.50	n.i.o.	11.65	11,88
COCHABAMBA	11.50	12.00	11.00	10.50	11,25
SANTA CRUZ	9.50	9.50	n.i.o.	n.i.o.	9,50
ORURO	11.40	13.00	11.50	11.30	11,80
SUCRE	n.i.o.	11.50	n.i.o.	12.00	11,75
POTOSI	n.i.o.	14.50	12.80	n.i.o.	13,65
TRINIDAD	13.50	n.i.o.	n.i.o.	n.i.o.	13,50

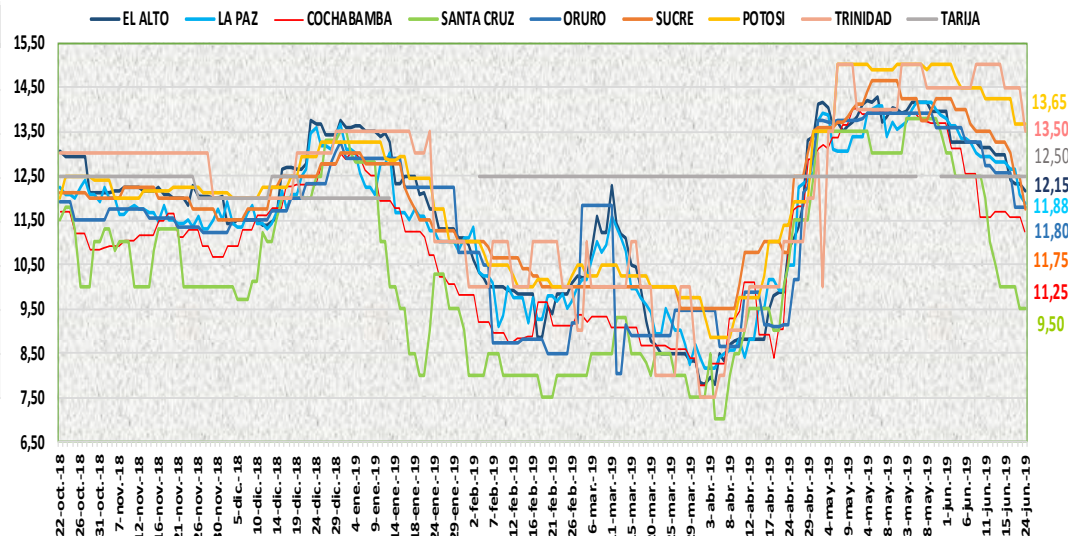

En esta jornada bajó de precio de la carne de pollo entero eviscerado en las ciudades de El Alto, La Paz Cochabamba, Sucre y Trinidad de las marcas SOFIA, IMBA y PIO RICO debido al buen abastecimiento y poca demanda por el largo feriado.

24 DE JUNIO DE 2019

## AZUCAR BLANCO — MARCAS

CIUDAD	LA BELGICA		UNAGRO		GUABIRÁ		SAN AURELIO		BERMEJO	
	Bs/qq	Bs/Kg	Bs/qq	Bs/Kg	Bs/qq	Bs/Kg	Bs/qq	Bs/Kg	Bs/qq	Bs/Kg
EI ALTO	163.33	3.55	n.i.o.	n.i.o.	n.i.o.	n.i.o.	160.00	3.48	n.i.o.	n.i.o.
LA PAZ	159.33	3.46	n.i.o.	n.i.o.	n.i.o.	n.i.o.	155.00	3.37	n.i.o.	n.i.o.
COCHABAMBA	150.00	3.26	158.00	3.43	160.00	3.48	150.00	3.26	n.i.o.	n.i.o.
SANTA CRUZ	n.i.o.	n.i.o.	n.i.o.	n.i.o.	205.00	4.46	155.00	3.37	n.i.o.	n.i.o.
ORURO	n.i.o.	n.i.o.	170.00	3.70	n.i.o.	n.i.o.	170.00	3.70	180.00	3.91
SUCRE	n.i.o.	n.i.o.	n.i.o.	n.i.o.	n.i.o.	n.i.o.	155.00	3.37	170.00	3.70
TARIJA	n.i.o.	n.i.o.	n.i.o.	n.i.o.	n.i.o.	n.i.o.	n.i.o.	n.i.o.	160.00	3.48
POTOSI	n.i.o.	n.i.o.	n.i.o.	n.i.o.	n.i.o.	n.i.o.	165.00	3.59	175.00	3.80
TRINIDAD	n.i.o.	n.i.o.	215.00	4.67	220.00	4.78	n.i.o.	n.i.o.	n.i.o.	n.i.o.

En esta jornada se mantiene estable el precio del azúcar blanco en sus diferentes marcas en las ocho ciudades capitales.

REFERENCIA:

Alza (Red square) Baja (Green square) Se mantiene (Yellow square)

n.i.o.: No Ingreso Oferta

Fuente: OAP-MDRyT

## COMENTARIOS DE PRODUCTOS AGROPECUARIOS Y AGROINDUSTRIALES

**El Alto.** - Subieron de precio; la papa huaycha de Patacamaya, Palca, Araca, Cochabamba, la papalisa roja de Cochabamba esto es por la baja oferta, el ajo de Tarija, la arveja blanca de Sorata, Palca, la cebolla cabeza de Cochabamba, la zanahoria de Cochabamba - Parotani y de Mizque donde la oferta es escasa en el mercado, la mandarina criolla de Alto Beni, la papaya salvietti de Alto Beni, la papa holandesa y el tomate de Perú por la buena demanda y a la baja oferta. Bajaron de precio; la carne de pollo de las marcas PIO LINDO, el SOFÍA, IMBA hay buena producción y buen abastecimiento. Nota. - Hoy no se encontró en el mercado los productos como ser: cebolla verde, el haba verde, choclo, nabo, vainita, lechuga, pimentón, frutilla, yuca, sandía, no hay ni rezagos esto por los días de feriado que se ha prolongado, no ingreso producto fresco al mercado.

**La Paz.** - Bajaron de precio; la carne de pollo de las marcas IMBA y PIO RICO esto es por el buen abastecimiento y a la baja demanda, la arveja de Sorata, Locoto de Cochabamba, el haba de Copacabana esto es por ser productos remanentes ya que por ser un feriado largo la concurrencia de los consumidores fue bajo, al igual que las ventas.

**Cochabamba.** - Bajaron de precio; la carne de pollo de las marcas IMBA y PIO RICO esto es por el buen abastecimiento y a la baja demanda, la arveja de Sorata, Locoto de Cochabamba, el haba de Copacabana esto es por ser productos remanentes ya que por ser un feriado largo la concurrencia de los consumidores fue bajo, al igual que las ventas.

**Santa Cruz.** - Bajaron de precio; la arveja verde, cebolla verde, vainita, lechuga arrepollada por la baja venta de estos productos y al deterioro de los mismos.

**Oruro.** - Subieron de precio; la papa desiré de Tarija, la papa huaycha de Independencia, la vainita de Colomi, la zanahoria de Paria, la papa Perú por bajar sus volúmenes de comercialización. Bajó de precio; el tomate por la buena oferta ya que luego de Cochabamba (Omereque).

**Sucre.** - Subieron de precio; la cebolla verde de Potosí y Chuquisaca, la vainita que llega en poca cantidad desde Santa Cruz y Cochabamba existiendo regular oferta de este producto, el limón tahití proveniente de Santa Cruz debido a la baja oferta que presenta este producto, el limón sutil de Chuquisaca, la naranja criolla proveniente de Chuquisaca y Santa Cruz, la toronja de Santa Cruz esto es por la regular oferta y buena demanda que presentan estos productos. Bajaron de precio; la carne de pollo de las marcas IMBA y PIO RICO de Cochabamba por la buena oferta, además de que el pollo local es más requerido siendo su abastecimiento normal, la arveja, locoto y cebolla cabeza que provienen de Cochabamba, el tomate de Cochabamba, Santa Cruz y Tarija, la zanahoria de Potosí y Chuquisaca por la buena oferta y regular demanda de este producto.

**Tarija.** - Bajaron de precio; la arveja verde procedente de Tarija, la cebolla verde que ingresa de nuestro municipio, la cebolla cabeza de Cochabamba, el tomate perita híbrido (Mediano) debido a la sobre oferta de estos productos en el mercado.

**Potosí.** - Subieron de precio; la carne de cerdo en gancho de Chuquisaca y Potosí debido a la baja oferta y especulación en el mercado, la leche en polvo marca PIL de Cochabamba, la arveja de Luribay y Tarija, el locoto de Colomi, la lechuga de Betanzos y Tarija, el limón tahití de Alto Beni, la mandarina encoré, el limón tahití de Yapacani, la naranja criolla y mandarina criolla de Tarija esto es por la reducción en su oferta, la variabilidad de precios y especulación en el mercado.

**Cobija.** - Bajaron de precio; haba verde, nabo, vainita blanca arbustiva de Perú (Puerto Maldonado) debido a que son producto de anteriores ingresos, la bolsa de 30 Kg de azúcar blanco de Brasil (Epitaciolandia) esto principalmente porque bajo el tipo de cambio del real, con relación a la moneda nacional.

**Trinidad.** - Bajaron de precio; la papa desiré, la papa huaycha, la yuca sigue viniendo del municipio de Guarayos y de San Andrés de la provincia Marban. el ajo. el limón de Santa Cruz y de San Andrés, la mandarina encoré debido al buen abastecimiento.