

N° 0165

BOLETIN DIARIO DE PRECIOS MAYORISTA

Miércoles, 24 de Julio de 2019

PRODUCTOS Y SUS CARACTERISTICAS	UNIDAD	EI ALTO			LA PAZ			COCHABAMBA			SANTA CRUZ			ORURO			TARIJA			SUCRE			POTOSI			COBIJA			TRINIDAD		
		23-07-19	24-07-19	VAR %	23-07-19	24-07-19	VAR %	23-07-19	24-07-19	VAR %	23-07-19	24-07-19	VAR %	23-07-19	24-07-19	VAR %	23-07-19	24-07-19	VAR %	23-07-19	24-07-19	VAR %	23-07-19	24-07-19	VAR %	23-07-19	24-07-19	VAR %			
TUBERCULOS - RAICES																															
Papa Desiree (Mediana)	@	45.00	45.00		43.89	43.89		51.11	51.11		38.00	38.00		45.56	45.56		40.63	40.63		43.00	43.00		37.50	37.50		n.i.o.	n.i.o.		63.50	63.50	
Papa Huaycha o Imilla (Mediana)	@	35.00	33.54	-4.17	34.44	33.15	-3.75	40.00	40.00		41.67	41.67		33.33	33.33		n.i.o.	n.i.o.		35.00	35.00		35.00	36.25	3.57	65.00	65.00		62.00	62.00	
Papa Holandesa (Mediana) IMPORTADO	@	54.44	54.44		55.56	55.56		n.i.o.	n.i.o.		n.i.o.	n.i.o.		54.00	54.00		n.i.o.	n.i.o.		n.i.o.	n.i.o.		n.i.o.	n.i.o.		60.00	60.00		n.i.o.	n.i.o.	
Papalisa Cáscara Roja o Amarilla (Mediana)	@	50.00	50.00		45.00	45.00		35.00	35.00		38.00	38.00		40.00	40.00		32.50	32.50		30.00	30.00		45.00	45.00		n.i.o.	n.i.o.		62.50	62.50	
Yuca (Mediano - Grande)	Kg	n.i.o.	2.83		4.35	4.35		2.78	2.78		1.49	1.57	5.37	3.48	4.35	25.00	2.61	2.61		2.00	2.00		n.i.o.	n.i.o.		2.61	2.61		2.93	2.93	
HORTALIZAS																															
Ajo	@	131.25	131.25		150.00	150.00		120.00	120.00		110.00	110.00		120.00	120.00		116.25	116.25		150.00	150.00		75.00	75.00		157.50	157.50		147.50	147.50	
Ají en Vaina	@	n.i.o.	n.i.o.		n.i.o.	n.i.o.		312.50	312.50		318.33	318.33		n.i.o.	n.i.o.		250.00	250.00		150.00	150.00		230.00	230.00		n.i.o.	n.i.o.		442.50	442.50	
Ají en Vaina IMPORTADO	BOLSA @	350.00	350.00		375.00	375.00		325.00	325.00		340.00	340.00		345.00	345.00		300.00	300.00		n.i.o.	n.i.o.		n.i.o.	n.i.o.		n.i.o.	n.i.o.		385.00	385.00	
Arveja Verde (Mediana)	@	100.00	97.50	-2.50	100.00	95.00	-5.00	90.00	90.00		65.00	67.50	3.85	120.00	110.00	-8.33	80.00	82.50	3.13	65.00	65.00		95.00	95.00		105.00	102.50	-2.38	120.00	120.00	
Cebolla Verde (sin clasificar)	Kg	3.96	4.13	4.29	3.48	3.26	-6.32	2.43	1.57	-35.39	2.87	2.87		2.46	2.46		2.07	2.07		3.48	3.04	-12.64	3.26	3.04	-6.75	n.i.o.	n.i.o.		3.04	3.15	3.62
Cebolla cabeza (Mediana)	Kg	3.13	3.13		3.57	3.57		3.53	2.61	-26.06	3.11	3.11		3.91	3.91		3.48	3.48		3.37	3.37		3.80	3.80		n.i.o.	n.i.o.		5.13	5.13	
Cebolla cabeza (Mediana) IMPORTADO	Kg	4.25	4.25		4.25	4.25		n.i.o.	n.i.o.		n.i.o.	n.i.o.		4.25	4.25		n.i.o.	n.i.o.		n.i.o.	n.i.o.		n.i.o.	n.i.o.		4.78	4.78		n.i.o.	n.i.o.	
Haba Verde Grande	@	48.00	50.00	4.17	55.00	55.00		45.00	45.00		35.00	35.00		60.00	60.00		50.00	50.00		60.00	60.00		55.00	60.00	9.09	102.50	100.00	-2.44	119.50	119.50	
Locoto (Mediano)	Kg	6.09	6.09		5.65	5.65		4.35	4.35		4.63	4.52	-2.38	4.78	4.78		6.09	6.09		5.22	5.22		5.22	5.22		n.i.o.	n.i.o.		5.22	5.22	
Maíz Choclo (Mediano)	100 unid.	128.24	n.i.o.		165.00	165.00		170.00	170.00		150.00	150.00		160.00	160.00		n.i.o.	n.i.o.		200.00	200.00		n.i.o.	n.i.o.		n.i.o.	n.i.o.		n.i.o.	n.i.o.	
Nabo (Mediano)	@	27.78	29.45	6.01	31.11	31.11		30.00	25.00	-16.67	23.00	23.00		25.00	25.00		12.50	12.50		n.i.o.	n.i.o.		30.00	30.00		82.50	82.50		50.50	50.50	
Pimentón Californiano (sin clasificar)	Kg	3.91	3.91		6.96	6.96		5.65	5.65		3.91	3.80	-2.81	6.96	7.17	3.02	3.59	3.59		5.43	5.43		6.52	6.52		n.i.o.	n.i.o.		11.09	11.09	
Tomate Perita Híbrido (Mediano)	Kg	3.67	3.67		3.79	3.79		4.18	2.64	-36.84	1.22	1.34	9.84	4.16	4.16		2.08	2.20	5.77	2.93	2.93		2.69	2.69		n.i.o.	n.i.o.		3.67	4.16	13.35
Tomate Perita Híbrido (Mediano) IMPORTADO	Kg	3.67	3.67		3.91	3.91		n.i.o.	n.i.o.		n.i.o.	n.i.o.		n.i.o.	n.i.o.		n.i.o.	n.i.o.		n.i.o.	n.i.o.		n.i.o.	n.i.o.		4.64	4.40	-5.17	n.i.o.	n.i.o.	
Vainita Blanca Arbustiva (sin clasificar)	Kg	7.39	n.i.o.		7.39	8.04	8.80	7.83	7.83		5.22	5.22		5.65	5.65		6.52	6.52		6.09	5.65	-7.22	7.39	7.39		9.13	9.13		7.83	7.83	
Zanahoria (sin clasificar)	Kg	2.42	2.00	-17.36	2.32	2.32		2.71	1.88	-30.63	2.52	2.43	-3.57	2.17	2.17		1.79	2.01	12.29	2.90	2.42	-16.55	2.61	2.72	4.21	5.65	5.65		5.22	5.22	
Zapallo .	Kg	1.74	1.74		1.85	1.85		1.85	1.85		1.30	1.30		2.17	2.17		2.17	2.17		1.41	1.41		1.96	1.96		n.i.o.	n.i.o.		3.91	3.91	

REFERENCIA:

■ Alza ■ Baja ■ Se mantiene n.i.o.: No Ingreso Oferta

Fuente: OAP-MDRyT

PRECIOS MAYORISTA DE PRODUCTOS AGROPECUARIOS Y AGROINDUSTRIALES

PRODUCTOS Y SUS CARACTERISTICAS	UNIDAD	EI ALTO			LA PAZ			COCHABAMBA			SANTA CRUZ			ORURO			TARJA			SUCRE			POTOSI			COBISA			TRINIDAD		
		23-07-19	24-07-19	VAR %	23-07-19	24-07-19	VAR %	23-07-19	24-07-19	VAR %	23-07-19	24-07-19	VAR %	23-07-19	24-07-19	VAR %	23-07-19	24-07-19	VAR %	23-07-19	24-07-19	VAR %	23-07-19	24-07-19	VAR %	23-07-19	24-07-19	VAR %			
FRUTAS																															
Banana Cavendish (Mediana)	100 unid.	28.00	28.00		27.67	27.67		40.00	40.00		37.50	37.50		35.00	35.00		40.00	40.00		35.00	35.00		38.00	38.00		75.00	75.00		35.00	35.00	
Damasco (Mediano)	100 unid.	n.i.o.	n.i.o.		n.i.o.	n.i.o.		n.i.o.	n.i.o.		n.i.o.	n.i.o.		n.i.o.	n.i.o.		n.i.o.	n.i.o.		n.i.o.	n.i.o.		n.i.o.	n.i.o.		n.i.o.	n.i.o.		n.i.o.	n.i.o.	
Durazno (Mediano)	100 unid.	n.i.o.	n.i.o.		n.i.o.	n.i.o.		n.i.o.	n.i.o.		n.i.o.	n.i.o.		n.i.o.	n.i.o.		n.i.o.	n.i.o.		n.i.o.	n.i.o.		n.i.o.	n.i.o.		n.i.o.	n.i.o.		n.i.o.	n.i.o.	
Durazno (Mediano) IMPORTADO	100 unid.	n.i.o.	n.i.o.		n.i.o.	n.i.o.		n.i.o.	n.i.o.		n.i.o.	n.i.o.		n.i.o.	n.i.o.		n.i.o.	n.i.o.		n.i.o.	n.i.o.		n.i.o.	n.i.o.		n.i.o.	n.i.o.		n.i.o.	n.i.o.	
Fruítilla (sin clasificar)	CAJA 100 unid.	15.00	15.00		15.50	15.50		18.00	16.00	11.11	9.99	9.99		n.i.o.	n.i.o.		18.00	18.00		17.00	17.00		n.i.o.	n.i.o.		n.i.o.	n.i.o.		n.i.o.	n.i.o.	
Limón Tahiti (Mediano)	100 unid.	28.00	28.00		30.00	30.00		28.00	28.00		13.00	12.50	-3.85	32.50	32.50		n.i.o.	n.i.o.		24.50	24.50		40.00	40.00		n.i.o.	n.i.o.		37.50	37.50	
Limón Sutil (Mediano)	100 unid.	n.i.o.	n.i.o.		n.i.o.	n.i.o.		40.00	40.00		32.50	32.00	-1.54	35.00	35.00		25.00	25.00		30.00	30.00		30.00	32.50	8.33	47.50	47.50		37.50	37.50	
Mandarina Criolla (Mediana)	100 unid.	n.i.o.	n.i.o.		25.00	25.00		20.00	20.00		18.00	n.i.o.		25.00	25.00		20.00	20.00		n.i.o.	n.i.o.		37.50	37.50		n.i.o.	n.i.o.		n.i.o.	n.i.o.	
Mandarina Japonesa (Mediano - Grande)	100 unid.	n.i.o.	n.i.o.		30.00	30.00		20.00	20.00		12.00	12.00		25.00	25.00		25.00	25.00		23.50	23.50		37.50	37.50		n.i.o.	n.i.o.		40.00	40.00	
Manga Manzana (Mediana)	100 unid.	n.i.o.	n.i.o.		n.i.o.	n.i.o.		n.i.o.	n.i.o.		n.i.o.	n.i.o.		n.i.o.	n.i.o.		n.i.o.	n.i.o.		n.i.o.	n.i.o.		n.i.o.	n.i.o.		n.i.o.	n.i.o.		n.i.o.	n.i.o.	
Manga Manzana (Mediana) IMPORTADO	CAJA 100 unid.	n.i.o.	n.i.o.		n.i.o.	n.i.o.		n.i.o.	n.i.o.		n.i.o.	n.i.o.		n.i.o.	n.i.o.		n.i.o.	n.i.o.		n.i.o.	n.i.o.		n.i.o.	n.i.o.		n.i.o.	n.i.o.		n.i.o.	n.i.o.	
Manzana (Mediana)	100 unid.	n.i.o.	n.i.o.		n.i.o.	n.i.o.		n.i.o.	n.i.o.		n.i.o.	n.i.o.		n.i.o.	n.i.o.		n.i.o.	n.i.o.		n.i.o.	n.i.o.		n.i.o.	n.i.o.		n.i.o.	n.i.o.		n.i.o.	n.i.o.	
Manzana Red Delicious Mapleado (Mediana) IMPORTADO	100 unid.	n.i.o.	n.i.o.		165.00	165.00		160.00	160.00		n.i.o.	110.83		190.00	n.i.o.		195.00	195.00		180.00	180.00		150.00	150.00		147.92	147.92		87.50	87.50	
Naranja Injerto (Mediano)	100 unid.	32.00	32.00		30.00	30.00		30.00	30.00		21.00	21.00		40.00	35.00	-12.50	26.50	26.50		50.00	50.00		35.00	35.00		50.00	50.00		40.00	n.i.o.	
Naranja Criolla (Mediana)	100 unid.	25.00	25.00		25.00	25.00		n.i.o.	n.i.o.		24.50	24.50		40.00	35.00	-12.50	25.00	25.00		27.50	27.50		35.00	32.50	-7.14	60.00	60.00		n.i.o.	n.i.o.	
Palta Bacon (Mediano)	100 unid.	n.i.o.	n.i.o.		n.i.o.	n.i.o.		n.i.o.	n.i.o.		n.i.o.	n.i.o.		n.i.o.	n.i.o.		350.00	350.00		n.i.o.	n.i.o.		n.i.o.	n.i.o.		n.i.o.	n.i.o.		n.i.o.	n.i.o.	
Papaya Salvietti (Mediana)	100 unid.	690.00	640.00	-7.25	704.00	704.00		600.00	600.00		300.00	300.00		650.00	650.00		590.00	590.00		600.00	600.00		675.00	675.00		580.00	580.00		425.00	425.00	
Piña Pucallpa (Mediana)	100 unid.	650.00	650.00		640.00	640.00		580.00	580.00		275.00	250.00	-9.09	1100.00	1100.00		800.00	800.00		800.00	800.00		950.00	950.00		n.i.o.	520.00		425.00	425.00	
Plátano (Mediano)	100 unid.	43.50	43.50		47.50	47.50		60.00	60.00		20.00	20.00		40.00	40.00		40.00	40.00		45.00	45.00		85.00	85.00		57.50	57.50		30.00	30.00	
Sandia (Mediano)	Kg.	2.97	2.97		2.83	2.83		2.07	2.07		1.09	1.09		3.04	3.04		n.i.o.	n.i.o.		1.96	1.96		n.i.o.	n.i.o.		1.96	1.96		3.21	3.21	
Toronja Ruby Red (Mediana)	100 unid.	67.50	67.50		67.50	67.50		80.00	80.00		32.67	32.67		70.00	70.00		45.00	45.00		55.00	55.00		85.00	90.00	5.88	82.50	82.50		37.50	37.50	
Uva Blanca	Kg.	n.i.o.	n.i.o.		n.i.o.	n.i.o.		n.i.o.	n.i.o.		n.i.o.	n.i.o.		n.i.o.	n.i.o.		n.i.o.	n.i.o.		n.i.o.	n.i.o.		n.i.o.	n.i.o.		n.i.o.	n.i.o.		n.i.o.	n.i.o.	
Uva Negra	Kg.	n.i.o.	n.i.o.		n.i.o.	n.i.o.		n.i.o.	n.i.o.		n.i.o.	n.i.o.		n.i.o.	n.i.o.		n.i.o.	n.i.o.		n.i.o.	n.i.o.		n.i.o.	n.i.o.		n.i.o.	n.i.o.		n.i.o.	n.i.o.	
Uva Negra IMPORTADO	Kg.	10.00	10.00		n.i.o.	n.i.o.		n.i.o.	n.i.o.		n.i.o.	n.i.o.		n.i.o.	n.i.o.		n.i.o.	n.i.o.		n.i.o.	n.i.o.		n.i.o.	n.i.o.		n.i.o.	n.i.o.		14.78	14.78	
Uva Blanca IMPORTADO	Kg.	n.i.o.	n.i.o.		n.i.o.	n.i.o.		n.i.o.	n.i.o.		n.i.o.	13.04		n.i.o.	n.i.o.		n.i.o.	n.i.o.		n.i.o.	n.i.o.		n.i.o.	n.i.o.		n.i.o.	n.i.o.		n.i.o.	n.i.o.	
CARNES - HUEVOS																															
Carne de Pollo entero eviscerado	Kg.	14.27	14.27		13.10	13.10		13.08	13.08		13.50	13.00	-3.70	12.85	12.85		12.50	12.50		13.00	13.25	1.92	13.25	13.25		13.00	13.00		15.00	15.00	
Carne de cerdo en gancho	Kg.	17.00	17.00		18.25	18.25		20.00	20.00		16.00	16.00		20.50	20.50		22.00	22.00		17.50	17.50		22.00	22.00		23.00	23.00		18.50	18.50	
Carne de res en gancho	Kg.	21.50	21.50		21.50	21.50		20.50	20.50		19.00	19.00		24.00	24.00		22.25	22.25		22.75	22.75		21.00	21.00		17.25	17.25		16.50	16.50	
Huevo (Primera Calidad)	unid.	0.80	0.80		0.70	0.70		0.60	0.60		0.62	0.62		0.60	0.60		0.60	0.60		0.68	0.68		0.68	0.68		0.68	0.68		0.52	0.52	
Pacú	Kg.	n.i.o.	n.i.o.		30.00	30.00		25.00	25.00		25.00	25.00		30.00	30.00		n.i.o.	n.i.o.		n.i.o.	n.i.o.		n.i.o.	n.i.o.		24.50	24.50		28.50	28.50	
Pejerrey	Kg.	53.19	53.19		53.04	53.04		60.00	60.00		n.i.o.	n.i.o.		54.43	54.43		n.i.o.	n.i.o.		n.i.o.	n.i.o.		n.i.o.	n.i.o.		n.i.o.	n.i.o.		n.i.o.	n.i.o.	
Surubí	Kg.	n.i.o.	n.i.o.		41.00	41.00		38.00	38.00		30.00	30.00		40.00	40.00		n.i.o.	n.i.o.		n.i.o.	n.i.o.		n.i.o.	n.i.o.		24.50	24.50		27.00	27.00	
Trucha	Kg.	25.22	25.22		29.13	29.13		35.00	35.00		n.i.o.	n.i.o.		31.30	31.30		n.i.o.	n.i.o.		n.i.o.	n.i.o.		n.i.o.	n.i.o.		n.i.o.	n.i.o.		n.i.o.	n.i.o.	

REFERENCIA:



Alza



Baja



Se mantiene

n.i.o.: No Ingreso Oferta

Fuente: OAP-MDRyT

PRECIOS MAYORISTA DE PRODUCTOS AGROPECUARIOS Y AGROINDUSTRIALES

PRODUCTOS Y SUS CARACTERISTICAS	UNIDAD	EI ALTO			LA PAZ			COCHABAMBA			SANTA CRUZ			ORURO			TARIJA			SUCRE			POTOSI			COBIJA			TRINIDAD		
		23-07-19	24-07-19	VAR %	23-07-19	24-07-19	VAR %	23-07-19	24-07-19	VAR %	23-07-19	24-07-19	VAR %	23-07-19	24-07-19	VAR %	23-07-19	24-07-19	VAR %	23-07-19	24-07-19	VAR %	23-07-19	24-07-19	VAR %	23-07-19	24-07-19	VAR %			
GRANOS - AGROINDUSTRIALES																															
Aceite vegetal a granel	Lt.	7.50	7.50		7.40	7.40		7.63	7.63		7.25	7.25		7.50	7.50		n.i.o.	n.i.o.		7.10	7.10		7.50	7.50		n.i.o.	n.i.o.		9.00	9.00	
Aceite vegetal envasado	BIDON 900 cc.	10.25	10.25		9.91	9.91		10.42	10.42		9.16	9.16		10.50	10.50		9.30	9.30		10.50	10.50		10.25	10.25		n.i.o.	n.i.o.		6.98	6.98	
Aceite vegetal envasado IMPORTADO	BIDON 900 cc.	7.20	7.20		7.65	7.65		n.i.o.	n.i.o.		7.50	7.50		7.99	7.99		6.75	6.75		7.20	7.20		6.89	6.89		6.60	6.60		7.38	7.38	
Amaranto	46 Kg.	n.i.o.	n.i.o.		n.i.o.	n.i.o.		n.i.o.	n.i.o.		n.i.o.	n.i.o.		n.i.o.	n.i.o.		n.i.o.	n.i.o.		n.i.o.	n.i.o.		n.i.o.	n.i.o.		n.i.o.	n.i.o.		n.i.o.	n.i.o.	
Arroz de primera	qq.	303.33	303.33		311.67	311.67		290.00	290.00		292.50	292.50		290.00	290.00		300.00	300.00		265.00	265.00		275.00	275.00		n.i.o.	n.i.o.		185.00	185.00	
Arroz económico	qq.	200.00	200.00		215.00	215.00		207.50	207.50		180.00	180.00		220.00	220.00		180.00	180.00		180.00	180.00		200.00	200.00		n.i.o.	n.i.o.		162.50	162.50	
Arroz de segunda	qq.	262.50	262.50		260.00	260.00		250.00	250.00		232.50	232.50		250.00	250.00		210.00	210.00		245.00	245.00		230.00	230.00		n.i.o.	n.i.o.		170.00	170.00	
Arroz de primera IMPORTADO	qq.	213.90	213.90		220.00	220.00		230.00	230.00		260.67	260.67		230.00	230.00		202.40	202.40		220.80	220.80		n.i.o.	n.i.o.		214.67	214.67		276.00	276.00	
Azúcar blanco	qq.	160.00	160.00		155.00	155.00		150.00	150.00		140.00	140.00		170.00	170.00		160.00	160.00		155.00	155.00		150.00	150.00		n.i.o.	n.i.o.		217.50	217.50	
Azúcar blanco IMPORTADO	SACO qq.	n.i.o.	n.i.o.		n.i.o.	n.i.o.		n.i.o.	n.i.o.		n.i.o.	n.i.o.		n.i.o.	n.i.o.		n.i.o.	n.i.o.		n.i.o.	n.i.o.		n.i.o.	n.i.o.		170.20	170.20		n.i.o.	n.i.o.	
Café molido	Kg.	n.i.o.	n.i.o.		42.00	42.00		40.00	40.00		40.00	40.00		45.00	45.00		50.00	50.00		n.i.o.	n.i.o.		40.00	40.00		n.i.o.	n.i.o.		n.i.o.	n.i.o.	
Café en grano (Mediano)	qq.	n.i.o.	n.i.o.		n.i.o.	n.i.o.		n.i.o.	n.i.o.		n.i.o.	n.i.o.		n.i.o.	n.i.o.		3986.67	3986.67		n.i.o.	n.i.o.		n.i.o.	n.i.o.		n.i.o.	n.i.o.		n.i.o.	n.i.o.	
Cebada en grano	@	47.50	47.50		49.38	49.38		35.00	35.00		n.i.o.	n.i.o.		45.00	45.00		n.i.o.	n.i.o.		22.50	22.50		27.50	27.50		n.i.o.	n.i.o.		n.i.o.	n.i.o.	
Charque de llama	Kg.	54.00	54.00		n.i.o.	n.i.o.		68.00	68.00		n.i.o.	n.i.o.		120.00	120.00		n.i.o.	n.i.o.		165.00	165.00		110.00	110.00		n.i.o.	n.i.o.		n.i.o.	n.i.o.	
Chuña (Mediano)	qq.	352.50	352.50		365.00	365.00		370.00	370.00		400.00	400.00		300.00	300.00		480.00	480.00		560.00	560.00		470.00	470.00		n.i.o.	n.i.o.		815.00	815.00	
Fideo	@	75.00	75.00		75.00	75.00		68.00	68.00		73.00	73.00		78.00	78.00		75.00	75.00		70.00	70.00		70.00	70.00		90.00	90.00		75.00	75.00	
Frejol Negro (Mediano)	qq.	390.00	390.00		375.00	375.00		360.00	360.00		201.25	201.25		n.i.o.	n.i.o.		n.i.o.	n.i.o.		275.00	275.00		n.i.o.	n.i.o.		n.i.o.	n.i.o.		n.i.o.	n.i.o.	
Girasol (Pequeño color café rayado)	qq.	n.i.o.	n.i.o.		n.i.o.	n.i.o.		n.i.o.	n.i.o.		n.i.o.	n.i.o.		n.i.o.	n.i.o.		n.i.o.	n.i.o.		n.i.o.	n.i.o.		n.i.o.	n.i.o.		n.i.o.	n.i.o.		n.i.o.	n.i.o.	
Harina blanca	46 Kg.	180.00	180.00		181.62	181.62		174.80	174.80		184.00	184.00		n.i.o.	n.i.o.		n.i.o.	n.i.o.		n.i.o.	n.i.o.		n.i.o.	n.i.o.		n.i.o.	n.i.o.		215.00	215.00	
Harina blanca IMPORTADO	SACO 46 Kg.	161.00	161.00		163.76	163.76		170.20	170.20		165.60	165.60		165.60	165.60		165.60	165.60		170.20	170.20		165.60	165.60		214.06	214.06		184.00	184.00	
Leche fluida	BIDON 946 ml.	5.70	5.70		5.70	5.70		5.70	5.70		5.70	5.70		5.60	5.60		4.75	4.75		5.50	5.50		6.00	6.00		n.i.o.	n.i.o.		5.88	5.88	
Leche en polvo	LATA 2500 grs.	150.00	150.00		150.00	150.00		160.00	160.00		150.00	150.00		163.00	163.00		150.00	150.00		155.00	155.00		160.00	155.00	-3.13	165.00	165.00		166.25	166.25	
Manteca de cerdo IMPORTADO	LATA 17 Kg.	210.00	210.00		215.00	215.00		217.00	217.00		180.00	180.00		220.00	220.00		220.00	220.00		215.00	215.00		220.00	220.00		n.i.o.	n.i.o.		n.i.o.	n.i.o.	
Manteca vegetal	CAJA 17 Kg.	215.00	215.00		212.00	212.00		225.00	225.00		215.00	215.00		200.00	200.00		219.00	219.00		210.00	210.00		220.00	220.00		n.i.o.	n.i.o.		217.50	217.50	
Maní con cáscara rojo	qq.	351.67	351.67		360.00	360.00		430.00	430.00		350.00	350.00		457.50	457.50		400.00	400.00		370.00	370.00		420.00	420.00		n.i.o.	n.i.o.		n.i.o.	n.i.o.	
Maíz Blanco (Grande)	qq.	360.00	360.00		560.00	560.00		400.00	400.00		360.00	360.00		360.00	360.00		310.00	310.00		240.00	240.00		280.00	280.00		n.i.o.	n.i.o.		n.i.o.	n.i.o.	
Maíz amarillo duro	qq.	112.50	112.50		115.00	115.00		80.00	80.00		60.00	60.00		85.00	85.00		65.00	65.00		75.00	75.00		120.00	120.00		80.50	79.58	-1.14	85.00	85.00	
Maíz amarillo duro IMPORTADO	qq.	n.i.o.	n.i.o.		n.i.o.	n.i.o.		n.i.o.	n.i.o.		n.i.o.	n.i.o.		n.i.o.	n.i.o.		n.i.o.	n.i.o.		n.i.o.	n.i.o.		n.i.o.	n.i.o.		n.i.o.	n.i.o.		n.i.o.	n.i.o.	
Quinua Real	qq.	780.00	780.00		850.00	850.00		750.00	750.00		n.i.o.	n.i.o.		555.00	555.00		n.i.o.	n.i.o.		n.i.o.	n.i.o.		680.00	680.00		n.i.o.	n.i.o.		n.i.o.	n.i.o.	
Sorgo	qq.	n.i.o.	n.i.o.		100.00	100.00		60.00	60.00		50.00	50.00		n.i.o.	n.i.o.		n.i.o.	n.i.o.		62.50	62.50		100.00	100.00		n.i.o.	n.i.o.		n.i.o.	n.i.o.	
Soya en grano	qq.	200.00	200.00		230.00	230.00		230.00	230.00		150.00	150.00		n.i.o.	n.i.o.		n.i.o.	n.i.o.		190.00	190.00		n.i.o.	n.i.o.		n.i.o.	n.i.o.		n.i.o.	n.i.o.	
Sésamo (Escobero)	qq.	n.i.o.	n.i.o.		n.i.o.	n.i.o.		780.00	780.00		n.i.o.	n.i.o.		n.i.o.	n.i.o.		n.i.o.	n.i.o.		n.i.o.	n.i.o.		n.i.o.	n.i.o.		n.i.o.	n.i.o.		n.i.o.	n.i.o.	
Trigo en grano	qq.	220.00	220.00		230.00	230.00		250.00	230.00	-8.00	n.i.o.	n.i.o.		n.i.o.	n.i.o.		155.00	155.00		145.00	145.00		155.00	155.00		n.i.o.	n.i.o.		n.i.o.	n.i.o.	
Trigo pelado	qq.	250.00	250.00		275.00	275.00		340.00	340.00		250.00	250.00		315.00	315.00		245.00	245.00		205.00	205.00		320.00	320.00		n.i.o.	n.i.o.		n.i.o.	n.i.o.	
Tunta	qq.	860.00	860.00		1010.00	1010.00		730.00	730.00		720.00	720.00		1040.00	1040.00		960.00	960.00		n.i.o.	n.i.o.		n.i.o.	n.i.o.		n.i.o.	n.i.o.		n.i.o.	n.i.o.	
Tunta . IMPORTADO	50 Kg.	1116.67	1116.67		1140.00	1140.00		1010.00	1010.00		869.57	869.57		1200.00	1200.00		n.i.o.	n.i.o.		n.i.o.	n.i.o.		n.i.o.	n.i.o.		n.i.o.	n.i.o.		n.i.o.	n.i.o.	

Nota: El precio de pollo que se reflejan en el boletín diario correspondiente a la ciudad de Tarija, pertenece a la producción local.

REFERENCIA: ■ Alza ■ Baja ■ Se mantiene n.i.o.: No Ingreso Oferta

Fuente: OAP-MDRyT

PRECIOS MAYORISTAS DE LA CARNE DE POLLO ENTERO EVISCERADO Y AZÚCAR BLANCO

24 DE JULIO DE 019

CARNE DE POLLO — AGENCIA

CIUDAD	SOFÍA	IMBA	ALG	PIO RICO	PROMEDIO
EI ALTO	14.50	14.50	n.i.o.	13.80	14,27
LA PAZ	13.40	13.25	n.i.o.	12.65	13,10
COCHABAMBA	13.80	13.50	13.00	12.00	13,08
SANTA CRUZ	13.00	13.00	n.i.o.	n.i.o.	13,00
ORURO	13.00	13.00	12.80	12.60	12,85
SUCRE	n.i.o.	13.50	n.i.o.	13.00	13,25
POTOSI	n.i.o.	12.50	14.00	n.i.o.	13,25
TRINIDAD	15.00	n.i.o.	n.i.o.	n.i.o.	15,00

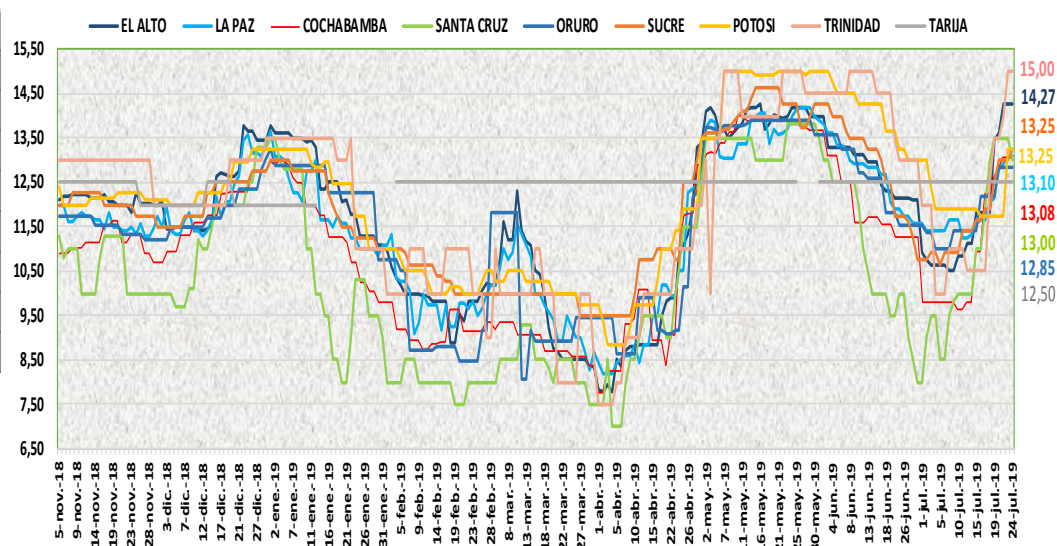

En esta jornada subió de precio la carne de pollo entero eviscerado en la ciudad de Sucre de la marca IMBA debido a la época de frío que hay en las zonas de producción. Bajó de precio en la ciudad de Santa Cruz de las marcas SOFIA e IMBA a causa de un ligero aumento en la faena y disponibilidad de aves en los mataderos pero la inestabilidad de precios y oferta continúa.

24 DE JULIO DE 2019

AZUCAR BLANCO — MARCAS

CIUDAD	LA BELGICA		UNAGRO		GUABIRÁ		SAN AURELIO		BERMEJO	
	Bs/qq	Bs/Kg	Bs/qq	Bs/Kg	Bs/qq	Bs/Kg	Bs/qq	Bs/Kg	Bs/qq	Bs/Kg
EI ALTO	163.33	3.55	n.i.o.	n.i.o.	n.i.o.	n.i.o.	160.00	3.48	n.i.o.	n.i.o.
LAPAZ	160.00	3.48	n.i.o.	n.i.o.	n.i.o.	n.i.o.	155.00	3.37	n.i.o.	n.i.o.
COCHABAMBA	150.00	3.26	150.00	3.26	150.00	3.26	150.00	3.26	n.i.o.	n.i.o.
SANTA CRUZ	n.i.o.	n.i.o.	n.i.o.	n.i.o.	205.00	4.46	140.00	3.04	n.i.o.	n.i.o.
ORURO	n.i.o.	n.i.o.	170.00	3.70	n.i.o.	n.i.o.	170.00	3.70	180.00	3.91
SUCRE	n.i.o.	n.i.o.	n.i.o.	n.i.o.	n.i.o.	n.i.o.	150.00	3.26	160.00	3.48
TARIJA	n.i.o.	n.i.o.	n.i.o.	n.i.o.	n.i.o.	n.i.o.	n.i.o.	n.i.o.	160.00	3.48
POTOSI	n.i.o.	n.i.o.	n.i.o.	n.i.o.	n.i.o.	n.i.o.	150.00	3.26	175.00	3.80
TRINIDAD	n.i.o.	n.i.o.	215.00	4.67	220.00	4.78	n.i.o.	n.i.o.	n.i.o.	n.i.o.

En esta jornada se mantiene estable el precio del azúcar blanco en sus diferentes marcas en las ocho ciudades capitales.

REFERENCIA:

Alza (Red) Baja (Green) Se mantiene (Yellow)

n.i.o.: No Ingreso Oferta

Fuente: OAP-MDRyT

COMENTARIOS DE PRODUCTOS AGROPECUARIOS Y AGROINDUSTRIALES

El Alto. - Subieron de precio; la papa huaycha de Cochabamba y Palca la oferta se mantiene, solo sería especulación de parte de los comerciantes, el haba verde de Sorata debido a la baja oferta de este producto. Bajaron de precio; la papaya de Alto Beni hay buen abastecimiento en el mercado, la zanahoria se mantiene estable se pudo observar zanahoria de Mizque el cual es mas económico debido a la calidad, solo los días lunes y jueves llega de origen Parotani. Nota. - hoy se cotizó la yuca de Alto Beni el quintal con 120-140 bs hay poca oferta en el mercado este producto, hoy no se cotizó los productos como ser; la lechuga arrepolloada y crespa, la vainita, el choclo debido a que no ingreso estos productos frescos.

La Paz. - Subió de precio; la vainita de Sorata por el poco ingreso. Bajaron de precio; la cebolla de cola verde procedente de Sapahaqui, la arveja de Cochabamba esto es por ser productos de la anterior semana (guardado), la papa huaycha o imilla mediana de Patacamaya por la buena oferta.

Cochabamba. - Bajaron de precio. - la cebolla verde y nabo que ingreso desde Valle Bajo en buenas cantidades, la cebolla cabeza de Mizque, la zanahoria procedente de Capinota y Sipe Sipe, el tomate de Saipina, Mizque y Omereque, la frutilla que ingreso de Comarapa y Pocona, el trigo en grano que ingreso de Totora debido a eso la oferta de estos productos es mayor que la demanda en los mercados.

Santa Cruz. - Subieron de precio; la arveja verde, lechuga crespa, pimentón y tomate productos que han llegado en moderada cantidad y de buena calidad. Bajaron de precio; la carne de pollo esto es a causa de un ligero aumento en la faena y disponibilidad de aves en los mataderos, pero la inestabilidad de precios y oferta continúa, la zanahoria debido a que ha llegado de tamaños mezclados y el precio vario.

Oruro. - Subieron de precio; la yuca de Alto Beni, el pimentón de Caranavi por bajar la oferta. Bajaron de precio; la arveja de Cochabamba, la naranja injerta de Alto Beni, la naranja criolla de Villa Tunari por mejorar la oferta con la llegada de estos productos de las zonas de producción. Nota. - Baja la oferta de papa, cebolla y el camote importado de Perú por no estar llegando a los mercados, no existe la manzana importada mapleado en oferta por qué no llego.

Sucre. - Subió de precio; la carne de pollo de la marca IMBA procedente de Cochabamba debido a la época de frio. Bajaron de precio; la oca amarilla de Betanzos, la cebolla verde de Betanzos y Yamparez, la vainita procedente de Maira y Mizque, la zanahoria de Betanzos y Yamparez debido a la buena oferta y poca demanda que se tiene de estos productos.

Tarija. - Subieron de precio; la arveja verde (mediana) de procedencia de Entre Ríos (La Moreta) Padcaya y Bermejo, el tomate perita de Entre Ríos (La Moreta) y Padcaya, la zanahoria (sin clasificar) de Tomayapo y Tarija esto se debe a que hoy ingreso poco de estos productos lo que genero la baja oferta y alta demanda del producto.

Potosí. - Subieron de precio; la papa huaycha de Potosí y Cochabamba, el haba de Tarija y La Paz, la zanahoria de Chuquisaca y Potosí, el limón sutil de Orankota y Poco Poco, la toronja de Tarija y Yapacani debido a la variabilidad de precio, reducción de la oferta y especulación en el mercado. Bajaron de precio; la leche en polvo marca PIL de Cochabamba, la cebolla de cola verde de Potosí y Tarija, la naranja injerta de Tarija debido a la mejora de la oferta de estos productos en los mercados.

Cobija. - Bajaron de precio; la arveja verde, el haba verde grande, el tomate perita de Perú (Puerto Maldonado) esta baja es para ir acabando con estos productos que estuvo durante la semana, el maíz amarillo duro proveniente de los municipios cercanos a Cobija (Porvenir-Filadelfia) esto debido a que se tiene una oferta constante del producto, la piña pucallpa (Mediana) de Brasil (Epitaciolandia) y municipio cercano a Cobija (Filadelfia).

Trinidad. - Subieron de precio; la cebolla verde de Santa Cruz, el tomate de acuerdo al tamaño y calidad, hay buen abastecimiento el cual esta ingresando del municipio de San Andrés y de Santa Cruz, pero no en cantidad suficiente por eso se mantiene a ese precio.