

N° 0217

BOLETIN DIARIO DE PRECIOS MAYORISTA

Martes, 24 de Septiembre de 2019

PRODUCTOS Y SUS CARACTERISTICAS	UNIDAD	EI ALTO			LA PAZ			COCHABAMBA			SANTA CRUZ			ORURO			TARIJA			SUCRE			POTOSI			COBIJA			TRINIDAD		
		23-09-19	24-09-19	VAR %	23-09-19	24-09-19	VAR %	23-09-19	24-09-19	VAR %	23-09-19	24-09-19	VAR %	23-09-19	24-09-19	VAR %	23-09-19	24-09-19	VAR %	23-09-19	24-09-19	VAR %	23-09-19	24-09-19	VAR %	23-09-19	24-09-19	VAR %			
TUBERCULOS - RAICES																															
Papa Desiree (Mediana)	@	47.50	47.50		43.33	48.89	12.83	62.22	62.22		42.00	42.75	1.79	43.33	50.00	15.39	38.75	38.75		45.00	45.00		47.50	47.50		n.i.a.	n.i.a.		65.00	65.00	
Papa Huaycha o Imilla (Mediana)	@	46.94	46.94		43.89	45.83	4.42	62.78	62.78		47.00	47.50	1.06	60.00	61.11	1.85	n.i.a.	n.i.a.		50.00	50.00		47.50	48.75	2.63	65.00	65.00		65.00	65.00	
Papa Holandesa (Mediana) IMPORTADO	@	42.22	46.22	9.47	44.44	53.33	20.00	n.i.a.	n.i.a.		n.i.a.	n.i.a.		61.11	64.44	5.45	n.i.a.	n.i.a.		n.i.a.	n.i.a.		n.i.a.	n.i.a.		60.00	60.00		n.i.a.	n.i.a.	
Papalisa Cáscara Roja o Amarilla (Mediana)	@	n.i.a.	50.00		45.00	n.i.a.		45.00	45.00		35.00	35.00		38.89	38.89		35.00	35.00		47.50	47.50		60.00	60.00		n.i.a.	n.i.a.		67.50	67.50	
Yuca (Mediano - Grande)	Kg	3.10	3.04	-1.94	n.i.a.	n.i.a.		3.30	3.30		1.52	1.52		5.22	5.22		3.48	3.48		2.61	2.61		n.i.a.	n.i.a.		2.61	2.61		3.80	3.80	
HORTALIZAS																															
Ajo	@	170.00	170.00		175.00	175.00		137.50	137.50		120.00	120.00		n.i.a.	n.i.a.		125.00	125.00		150.00	150.00		110.00	110.00		172.50	172.50		147.50	147.50	
Ají en Vaina	@	n.i.a.	n.i.a.		n.i.a.	n.i.a.		287.50	287.50		318.33	318.33		n.i.a.	n.i.a.		250.00	250.00		150.00	150.00		230.00	230.00		n.i.a.	n.i.a.		442.50	442.50	
Ají en Vaina IMPORTADO	BOLSA @	350.00	350.00		330.00	340.00	3.03	312.50	312.50		340.00	340.00		350.00	350.00		300.00	300.00		n.i.a.	n.i.a.		n.i.a.	n.i.a.		n.i.a.	n.i.a.		385.00	385.00	
Arveja Verde (Mediana)	@	77.50	77.50		110.00	110.00		75.00	70.00	-6.67	75.00	70.00	-6.67	85.00	85.00		56.25	58.75	4.44	52.50	52.50		75.00	70.00	-6.67	110.00	110.00		132.00	132.00	
Cebolla Verde (sin clasificar)	Kg	2.83	2.83		n.i.a.	2.39		1.91	1.91		2.17	2.17		2.03	2.03		1.41	1.41		3.48	3.04	-12.64	3.04	3.04		n.i.a.	n.i.a.		3.15	3.15	
Cebolla cabeza (Mediana)	Kg	2.69	2.69		3.22	3.22		3.26	3.37	3.37	2.35	2.35		4.13	3.91	-5.33	3.70	3.48	-5.95	3.37	3.37		3.70	3.70		n.i.a.	n.i.a.		4.26	4.26	
Cebolla cabeza (Mediana) IMPORTADO	Kg	2.90	3.29	13.45	3.29	3.29		n.i.a.	n.i.a.		n.i.a.	n.i.a.		n.i.a.	n.i.a.		n.i.a.	n.i.a.		n.i.a.	n.i.a.		n.i.a.	n.i.a.		4.35	4.35		n.i.a.	n.i.a.	
Haba Verde Grande	@	60.00	57.50	-4.17	90.00	85.00	-5.56	35.00	35.00		45.00	42.50	-5.56	60.00	45.00	-25.00	27.50	20.00	-27.27	40.00	40.00		60.00	50.00	-16.67	105.00	105.00		n.i.a.	n.i.a.	
Locoto (Mediano)	Kg	n.i.a.	5.43		7.83	7.83		4.35	4.35		3.60	3.48	-3.33	4.35	4.35		6.09	6.09		5.65	5.65		4.35	4.35		n.i.a.	n.i.a.		5.43	5.43	
Maíz Choclo (Mediano)	100 unid.	n.i.a.	n.i.a.		215.00	220.00	2.33	190.00	190.00		160.00	160.00		180.00	180.00		n.i.a.	n.i.a.		240.00	240.00		n.i.a.	n.i.a.		n.i.a.	n.i.a.		n.i.a.	n.i.a.	
Nabo (Mediano)	@	27.78	27.78		31.11	31.11		25.00	25.00		23.00	23.00		30.00	30.00		12.50	16.25	30.00	n.i.a.	n.i.a.		30.00	30.00		82.50	82.50		52.50	52.50	
Pimentón Californiano (sin clasificar)	Kg	n.i.a.	7.61		10.43	10.43		7.83	7.83		3.91	3.48	-11.00	7.83	7.39	-5.62	5.22	5.22		9.57	9.13	-4.60	9.57	9.57		n.i.a.	n.i.a.		11.30	11.30	
Tomate Perita Híbrido (Mediano)	Kg	2.44	3.91	60.25	3.54	3.67	3.67	3.85	3.96	2.86	1.59	1.47	-7.55	4.16	4.40	5.77	2.44	4.16	70.49	3.18	3.91	22.96	2.93	2.93		n.i.a.	n.i.a.		2.08	2.08	
Tomate Perita Híbrido (Mediano) IMPORTADO	Kg	2.93	3.61	23.21	3.91	3.91		n.i.a.	n.i.a.		n.i.a.	n.i.a.		n.i.a.	n.i.a.		n.i.a.	n.i.a.		n.i.a.	n.i.a.		n.i.a.	n.i.a.		4.89	4.64	-5.11	n.i.a.	n.i.a.	
Vainita Blanca Arbustiva (sin clasificar)	Kg	n.i.a.	7.83		9.13	8.26	-9.53	6.52	6.52		6.52	6.09	-6.60	6.96	6.09	-12.50	8.70	7.61	-12.53	4.35	4.35		8.26	8.26		9.13	9.13		11.48	11.48	
Zanahoria (sin clasificar)	Kg	2.13	2.13		1.84	1.77	-3.80	1.84	1.84		1.70	1.57	-7.65	1.74	1.74		1.96	1.96		2.42	2.13	-11.98	2.17	2.17		5.22	5.22		4.13	4.13	
Zapallo .	Kg	1.96	1.96		2.61	2.61		1.96	1.96		1.52	1.52		2.17	2.61	20.28	1.96	1.96		2.83	2.83		2.39	2.39		n.i.a.	n.i.a.		3.70	3.70	

REFERENCIA:

■ Alza ■ Baja ■ Se mantiene n.i.o.: No Ingreso Oferta

Fuente: OAP-MDRyT

PRECIOS MAYORISTA DE PRODUCTOS AGROPECUARIOS Y AGROINDUSTRIALES

PRODUCTOS Y SUS CARACTERISTICAS	UNIDAD	EI ALTO			LA PAZ			COCHABAMBA			SANTA CRUZ			ORURO			TARJA			SUCRE			POTOSI			COBCHA			TRINIDAD		
		23-09-19	24-09-19	VAR %	23-09-19	24-09-19	VAR %	23-09-19	24-09-19	VAR %	23-09-19	24-09-19	VAR %	23-09-19	24-09-19	VAR %	23-09-19	24-09-19	VAR %	23-09-19	24-09-19	VAR %	23-09-19	24-09-19	VAR %	23-09-19	24-09-19	VAR %			
FRUTAS																															
Banana Cavendish (Mediana)	100 unid.	28.00	28.00		28.00	27.67	-1.18	40.00	40.00		40.00	40.00		30.00	30.00		42.00	42.00		39.00	39.00		40.00	40.00		70.00	70.00		37.50	37.50	
Damasco (Mediano)	100 unid.	n.i.o.	n.i.o.		n.i.o.	n.i.o.		n.i.o.	n.i.o.		n.i.o.	n.i.o.		n.i.o.	n.i.o.		n.i.o.	n.i.o.		n.i.o.	n.i.o.		n.i.o.	n.i.o.		n.i.o.	n.i.o.		n.i.o.	n.i.o.	
Durazno (Mediano)	100 unid.	n.i.o.	n.i.o.		n.i.o.	n.i.o.		n.i.o.	n.i.o.		n.i.o.	n.i.o.		n.i.o.	n.i.o.		n.i.o.	n.i.o.		n.i.o.	n.i.o.		n.i.o.	n.i.o.		n.i.o.	n.i.o.		n.i.o.	n.i.o.	
Durazno (Mediano) IMPORTADO	100 unid.	n.i.o.	n.i.o.		n.i.o.	n.i.o.		n.i.o.	n.i.o.		n.i.o.	n.i.o.		n.i.o.	n.i.o.		n.i.o.	n.i.o.		n.i.o.	n.i.o.		n.i.o.	n.i.o.		n.i.o.	n.i.o.		n.i.o.	n.i.o.	
Frutilla (sin clasificar)	CAJA 100 unid.	n.i.o.	n.i.o.		12.50	12.50		10.00	10.00		12.22	12.22		n.i.o.	n.i.o.		18.00	15.50	-13.89	16.50	15.00	-9.09	n.i.o.	n.i.o.		n.i.o.	n.i.o.		n.i.o.	n.i.o.	
Limón Tahiti (Mediano)	100 unid.	n.i.o.	n.i.o.		60.00	60.00		70.00	75.00	7.14	70.00	70.00		50.00	50.00		30.00	30.00		65.00	65.00		80.00	85.00	6.25	n.i.o.	n.i.o.		50.00	50.00	
Limón Sutil (Mediano)	100 unid.	n.i.o.	n.i.o.		n.i.o.	n.i.o.		35.00	35.00		40.00	40.00		n.i.o.	n.i.o.		35.00	35.00		35.00	35.00		32.50	32.50		47.50	47.50		50.00	50.00	
Mandarina Criolla (Mediana)	100 unid.	n.i.o.	n.i.o.		n.i.o.	n.i.o.		n.i.o.	n.i.o.		n.i.o.	n.i.o.		n.i.o.	n.i.o.		20.00	20.00		n.i.o.	n.i.o.		n.i.o.	n.i.o.		55.00	55.00		n.i.o.	n.i.o.	
Mandarina Japonesa (Mediano - Grande)	100 unid.	n.i.o.	n.i.o.		n.i.o.	n.i.o.		n.i.o.	n.i.o.		n.i.o.	n.i.o.		n.i.o.	n.i.o.		28.00	28.00		n.i.o.	n.i.o.		n.i.o.	n.i.o.		80.00	80.00		40.00	40.00	
Manga Manzana (Mediana)	100 unid.	n.i.o.	n.i.o.		n.i.o.	n.i.o.		n.i.o.	n.i.o.		n.i.o.	n.i.o.		n.i.o.	n.i.o.		n.i.o.	n.i.o.		n.i.o.	n.i.o.		n.i.o.	n.i.o.		n.i.o.	n.i.o.		n.i.o.	n.i.o.	
Manga Manzana (Mediana) IMPORTADO	CAJA 100 unid.	n.i.o.	n.i.o.		n.i.o.	n.i.o.		n.i.o.	n.i.o.		n.i.o.	n.i.o.		n.i.o.	n.i.o.		n.i.o.	n.i.o.		n.i.o.	n.i.o.		n.i.o.	n.i.o.		n.i.o.	n.i.o.		n.i.o.	n.i.o.	
Manzana (Mediana)	100 unid.	n.i.o.	n.i.o.		n.i.o.	n.i.o.		n.i.o.	n.i.o.		n.i.o.	n.i.o.		n.i.o.	n.i.o.		n.i.o.	n.i.o.		n.i.o.	n.i.o.		n.i.o.	n.i.o.		n.i.o.	n.i.o.		n.i.o.	n.i.o.	
Manzana Red Delicious Mapleado (Mediana) IMPORTADO	100 unid.	170.00	170.00		165.00	165.00		160.00	160.00		110.83	110.83		190.00	190.00		190.00	190.00		180.00	180.00		150.00	150.00		147.92	147.92		87.50	87.50	
Naranja Injerto (Mediano)	100 unid.	31.00	31.00		33.50	37.50	11.94	25.00	25.00		22.00	21.00	-4.55	35.00	40.00	14.29	25.00	25.00		45.00	45.00		n.i.o.	n.i.o.		n.i.o.	n.i.o.		40.00	40.00	
Naranja Criolla (Mediana)	100 unid.	25.00	25.00		20.00	n.i.o.		n.i.o.	n.i.o.		33.00	33.00		35.00	35.00		26.50	26.50		40.00	40.00		30.00	35.00	16.67	50.00	50.00		n.i.o.	n.i.o.	
Palta Bacon (Mediano)	100 unid.	n.i.o.	n.i.o.		n.i.o.	n.i.o.		n.i.o.	n.i.o.		n.i.o.	n.i.o.		n.i.o.	n.i.o.		400.00	400.00		n.i.o.	n.i.o.		n.i.o.	n.i.o.		n.i.o.	n.i.o.		n.i.o.	n.i.o.	
Papaya Salvietti (Mediana)	100 unid.	616.67	600.00	-2.70	657.50	657.50		550.00	550.00		300.00	300.00		650.00	680.00	4.62	500.00	500.00		600.00	600.00		625.00	625.00		550.00	550.00		475.00	475.00	
Piña Pucalpa (Mediana)	100 unid.	540.00	540.00		540.00	540.00		500.00	500.00		300.00	325.00	8.33	800.00	800.00		800.00	800.00		650.00	650.00		925.00	925.00		520.00	520.00		425.00	425.00	
Plátano (Mediano)	100 unid.	50.00	50.00		50.00	60.00	20.00	50.00	50.00		22.00	20.00	-9.09	40.00	40.00		40.00	40.00		50.00	50.00		85.00	85.00		57.50	57.50		30.00	30.00	
Sandia (Mediano)	Kg.	2.61	2.61		2.50	2.50		2.07	2.07		1.09	1.09		2.17	2.17		2.61	2.61		1.96	1.96		2.61	2.61		1.96	1.96		3.21	3.21	
Toronja Ruby Red (Mediana)	100 unid.	100.00	100.00		70.00	95.00	35.71	100.00	100.00		37.00	37.00		70.00	70.00		60.00	60.00		80.00	80.00		90.00	90.00		n.i.o.	n.i.o.		50.00	50.00	
Uva Blanca	Kg.	n.i.o.	n.i.o.		n.i.o.	n.i.o.		n.i.o.	n.i.o.		n.i.o.	n.i.o.		n.i.o.	n.i.o.		n.i.o.	n.i.o.		n.i.o.	n.i.o.		n.i.o.	n.i.o.		n.i.o.	n.i.o.		n.i.o.	n.i.o.	
Uva Negra	Kg.	n.i.o.	n.i.o.		n.i.o.	n.i.o.		n.i.o.	n.i.o.		n.i.o.	n.i.o.		n.i.o.	n.i.o.		n.i.o.	n.i.o.		n.i.o.	n.i.o.		n.i.o.	n.i.o.		n.i.o.	n.i.o.		n.i.o.	n.i.o.	
Uva Negra IMPORTADO	Kg.	9.57	9.57		n.i.o.	n.i.o.		n.i.o.	n.i.o.		9.57	9.57		n.i.o.	n.i.o.		n.i.o.	n.i.o.		n.i.o.	n.i.o.		n.i.o.	n.i.o.		14.78	14.78		n.i.o.	n.i.o.	
Uva Blanca IMPORTADO	Kg.	n.i.o.	n.i.o.		n.i.o.	n.i.o.		n.i.o.	n.i.o.		12.17	11.30	-7.15	n.i.o.	n.i.o.		n.i.o.	n.i.o.		n.i.o.	n.i.o.		n.i.o.	n.i.o.		23.48	23.48		n.i.o.	n.i.o.	
CARNES - HUEVOS																															
Carne de Pollo entero eviscerado	Kg.	14.53	14.57	0.28	14.60	14.27	-2.26	14.20	14.25	0.35	12.25	12.65	3.27	13.68	14.08	2.92	14.00	14.00		14.65	14.65		15.10	15.25	0.99	13.50	13.50		13.50	13.50	
Carne de cerdo en gancho	Kg.	18.00	18.00		18.25	18.25		20.00	20.00		16.00	16.00		20.50	20.50		22.00	22.00		17.00	17.00		20.50	21.00	2.44	23.00	23.00		18.50	18.50	
Carne de res en gancho	Kg.	21.50	21.50		21.50	21.50		20.23	20.23		19.00	19.00		24.00	24.00		22.25	22.25		22.75	22.75		21.00	21.00		17.25	17.25		16.50	16.50	
Huevo (Primera Calidad)	unid.	0.70	0.70		0.70	0.70		0.60	0.60		0.62	0.62		0.60	0.60		0.60	0.60		0.68	0.68		0.68	0.68		0.68	0.68		0.53	0.53	
Pacú	Kg.	n.i.o.	n.i.o.		40.00	40.00		24.00	24.00		25.00	25.00		30.00	30.00		n.i.o.	n.i.o.		n.i.o.	n.i.o.		n.i.o.	n.i.o.		24.50	24.50		27.00	27.00	
Pejerrey	Kg.	54.35	53.91	-0.81	43.48	43.48		50.00	50.00		n.i.o.	n.i.o.		54.43	54.43		n.i.o.	n.i.o.		n.i.o.	n.i.o.		n.i.o.	n.i.o.		n.i.o.	n.i.o.		n.i.o.	n.i.o.	
Surubí	Kg.	n.i.o.	n.i.o.		40.00	40.00		36.00	36.00		30.00	30.00		40.00	40.00		n.i.o.	n.i.o.		n.i.o.	n.i.o.		n.i.o.	n.i.o.		24.50	24.50		25.00	25.00	
Trucha	Kg.	26.09	26.09		31.30	31.30		35.00	35.00		n.i.o.	n.i.o.		31.30	31.30		n.i.o.	n.i.o.		n.i.o.	n.i.o.		n.i.o.	n.i.o.		n.i.o.	n.i.o.		n.i.o.	n.i.o.	

REFERENCIA:



Alza



Baja



Se mantiene

n.i.o.: No Ingreso Oferta

Fuente: OAP-MDRyT

PRECIOS MAYORISTA DE PRODUCTOS AGROPECUARIOS Y AGROINDUSTRIALES

PRODUCTOS Y SUS CARACTERISTICAS	UNIDAD	EI ALTO			LA PAZ			COCHABAMBA			SANTA CRUZ			ORURO			TARIJA			SUCRE			POTOSI			COBIJA			TRINIDAD		
		23-09-19	24-09-19	VAR %	23-09-19	24-09-19	VAR %	23-09-19	24-09-19	VAR %	23-09-19	24-09-19	VAR %	23-09-19	24-09-19	VAR %	23-09-19	24-09-19	VAR %	23-09-19	24-09-19	VAR %	23-09-19	24-09-19	VAR %	23-09-19	24-09-19	VAR %			
GRANOS - AGROINDUSTRIALES																															
Aceite vegetal a granel	Lt.	7.50	7.50		7.40	7.35	-0.68	7.63	7.63		7.25	7.25		7.50	7.50		n.i.o.	n.i.o.		7.00	7.00		7.50	7.50		n.i.o.	n.i.o.		9.00	9.00	
Aceite vegetal envasado	BIDON 900 cc.	10.25	10.25		9.91	9.91		10.42	10.42		9.16	9.16		10.50	10.50		9.30	9.30		10.50	10.50		10.25	10.25		n.i.o.	n.i.o.		6.98	6.98	
Aceite vegetal envasado IMPORTADO	BIDON 900 cc.	7.20	7.20		7.65	7.65		n.i.o.	n.i.o.		7.38	7.38		7.99	7.99		6.75	6.75		6.98	6.98		6.89	6.89		6.55	6.55		7.38	7.38	
Amaranto	46 Kg.	n.i.o.	n.i.o.		n.i.o.	n.i.o.		n.i.o.	n.i.o.		n.i.o.	n.i.o.		n.i.o.	n.i.o.		n.i.o.	n.i.o.		n.i.o.	n.i.o.		n.i.o.	n.i.o.		n.i.o.	n.i.o.		n.i.o.	n.i.o.	
Arroz de primera	qq.	303.33	303.33		311.67	311.67		280.00	280.00		281.25	281.25		290.00	290.00		300.00	300.00		265.00	265.00		280.00	280.00		n.i.o.	n.i.o.		185.00	185.00	
Arroz económico	qq.	200.00	200.00		215.00	215.00		207.50	207.50		170.00	170.00		220.00	220.00		180.00	180.00		180.00	180.00		200.00	200.00		n.i.o.	n.i.o.		162.50	162.50	
Arroz de segunda	qq.	262.50	262.50		260.00	260.00		250.00	250.00		233.75	233.75		250.00	250.00		210.00	210.00		245.00	245.00		240.00	240.00		n.i.o.	n.i.o.		170.00	170.00	
Arroz de primera IMPORTADO	qq.	213.90	213.90		210.00	210.00		230.00	230.00		249.17	249.17		230.00	230.00		202.40	202.40		220.80	220.80		n.i.o.	n.i.o.		214.67	214.67		276.00	276.00	
Azúcar blanco	qq.	170.00	170.00		165.33	165.33		166.00	166.00		160.00	160.00		170.00	170.00		160.00	160.00		150.00	150.00		170.00	170.00		n.i.o.	n.i.o.		217.50	217.50	
Azúcar blanco IMPORTADO	SACO qq.	n.i.o.	n.i.o.		n.i.o.	n.i.o.		n.i.o.	n.i.o.		n.i.o.	n.i.o.		n.i.o.	n.i.o.		n.i.o.	n.i.o.		n.i.o.	n.i.o.		n.i.o.	n.i.o.		157.17	157.17		n.i.o.	n.i.o.	
Café molido	Kg.	n.i.o.	n.i.o.		42.00	42.00		40.00	40.00		40.00	40.00		45.00	45.00		50.00	50.00		n.i.o.	n.i.o.		40.00	40.00		n.i.o.	n.i.o.		n.i.o.	n.i.o.	
Café en grano (Mediano)	qq.	n.i.o.	n.i.o.		n.i.o.	n.i.o.		n.i.o.	n.i.o.		n.i.o.	n.i.o.		n.i.o.	n.i.o.		3986.67	3986.67		n.i.o.	n.i.o.		n.i.o.	n.i.o.		n.i.o.	n.i.o.		n.i.o.	n.i.o.	
Cebada en grano	@	47.50	47.50		49.38	49.38		35.00	35.00		n.i.o.	n.i.o.		45.00	45.00		n.i.o.	n.i.o.		22.50	22.50		27.50	27.50		n.i.o.	n.i.o.		n.i.o.	n.i.o.	
Charque de llama	Kg.	54.00	54.00		n.i.o.	n.i.o.		68.00	68.00		n.i.o.	n.i.o.		120.00	120.00		n.i.o.	n.i.o.		165.00	165.00		110.00	110.00		n.i.o.	n.i.o.		n.i.o.	n.i.o.	
Chuña (Mediano)	qq.	352.50	352.50		365.00	365.00		370.00	370.00		400.00	400.00		320.00	320.00		490.00	490.00		560.00	560.00		470.00	470.00		n.i.o.	n.i.o.		815.00	815.00	
Fideo	@	75.00	75.00		75.00	75.00		70.00	70.00		74.00	74.00		78.00	78.00		75.00	75.00		70.00	70.00		67.50	67.50		90.00	90.00		75.00	75.00	
Frejol Negro (Mediano)	qq.	390.00	390.00		375.00	375.00		360.00	360.00		160.00	160.00		n.i.o.	n.i.o.		n.i.o.	n.i.o.		275.00	275.00		n.i.o.	n.i.o.		n.i.o.	n.i.o.		n.i.o.	n.i.o.	
Girasol (Pequeño color café rayado)	qq.	n.i.o.	n.i.o.		n.i.o.	n.i.o.		n.i.o.	n.i.o.		n.i.o.	n.i.o.		n.i.o.	n.i.o.		n.i.o.	n.i.o.		n.i.o.	n.i.o.		n.i.o.	n.i.o.		n.i.o.	n.i.o.		n.i.o.	n.i.o.	
Harina blanca	46 Kg.	170.00	170.00		176.33	176.33		174.80	174.80		193.20	193.20		n.i.o.	n.i.o.		n.i.o.	n.i.o.		n.i.o.	n.i.o.		n.i.o.	n.i.o.		n.i.o.	n.i.o.		215.00	215.00	
Harina blanca IMPORTADO	SACO 46 Kg.	161.00	161.00		161.00	161.00		161.00	161.00		172.50	172.50		165.60	165.60		165.60	165.60		170.20	170.20		167.14	167.14		202.40	202.40		174.80	174.80	
Leche fluida	BIDON 946 ml.	5.70	5.70		5.70	5.70		5.70	5.70		5.70	5.70		5.60	5.60		4.50	4.50		5.50	5.50		6.00	6.00		n.i.o.	n.i.o.		5.88	5.88	
Leche en polvo	LATA 2500 grs.	150.00	150.00		150.00	150.00		160.00	160.00		150.00	150.00		163.00	163.00		150.00	150.00		155.00	155.00		158.00	158.00		165.00	165.00		166.25	166.25	
Manteca de cerdo IMPORTADO	LATA 17 Kg.	210.00	210.00		227.50	227.50		217.00	217.00		185.00	185.00		220.00	220.00		230.00	230.00		215.00	215.00		240.00	240.00		n.i.o.	n.i.o.		n.i.o.	n.i.o.	
Manteca vegetal	CAJA 17 Kg.	215.00	215.00		212.00	212.00		225.00	225.00		215.00	215.00		200.00	200.00		220.00	220.00		210.00	210.00		220.00	220.00		n.i.o.	n.i.o.		217.50	217.50	
Maní con cáscara rojo	qq.	351.67	351.67		360.00	360.00		430.00	430.00		340.00	340.00		457.50	457.50		400.00	400.00		370.00	370.00		420.00	420.00		n.i.o.	n.i.o.		n.i.o.	n.i.o.	
Maíz Blanco (Grande)	qq.	385.00	385.00		390.00	390.00		400.00	400.00		440.00	440.00		360.00	360.00		310.00	310.00		240.00	240.00		280.00	280.00		n.i.o.	n.i.o.		n.i.o.	n.i.o.	
Maíz amarillo duro	qq.	125.00	125.00		117.50	117.50		78.00	78.00		65.00	70.00	7.69	100.00	100.00		65.00	65.00		75.00	75.00		120.00	120.00		85.10	85.10		85.00	85.00	
Maíz amarillo duro IMPORTADO	qq.	n.i.o.	n.i.o.		n.i.o.	n.i.o.		n.i.o.	n.i.o.		n.i.o.	n.i.o.		n.i.o.	n.i.o.		n.i.o.	n.i.o.		n.i.o.	n.i.o.		n.i.o.	n.i.o.		82.80	82.80		n.i.o.	n.i.o.	
Quínoa Real	qq.	780.00	780.00		785.00	785.00		750.00	750.00		n.i.o.	n.i.o.		490.00	490.00		n.i.o.	n.i.o.		n.i.o.	n.i.o.		680.00	680.00		n.i.o.	n.i.o.		n.i.o.	n.i.o.	
Sorgo	qq.	n.i.o.	n.i.o.		100.00	100.00		65.00	65.00		45.00	48.00	6.67	87.50	87.50		n.i.o.	n.i.o.		62.50	62.50		110.00	110.00		n.i.o.	n.i.o.		n.i.o.	n.i.o.	
Soya en grano	qq.	200.00	200.00		210.00	210.00		230.00	230.00		150.00	150.00		n.i.o.	n.i.o.		n.i.o.	n.i.o.		190.00	190.00		n.i.o.	n.i.o.		n.i.o.	n.i.o.		n.i.o.	n.i.o.	
Sésamo (Escobero)	qq.	n.i.o.	n.i.o.		n.i.o.	n.i.o.		780.00	780.00		n.i.o.	n.i.o.		n.i.o.	n.i.o.		n.i.o.	n.i.o.		n.i.o.	n.i.o.		n.i.o.	n.i.o.		n.i.o.	n.i.o.		n.i.o.	n.i.o.	
Trigo en grano	qq.	220.00	220.00		217.50	217.50		210.00	210.00		n.i.o.	n.i.o.		n.i.o.	n.i.o.		155.00	155.00		145.00	145.00		155.00	155.00		n.i.o.	n.i.o.		n.i.o.	n.i.o.	
Trigo pelado	qq.	250.00	250.00		275.00	275.00		340.00	340.00		270.00	270.00		315.00	315.00		245.00	245.00		215.00	215.00		320.00	320.00		n.i.o.	n.i.o.		n.i.o.	n.i.o.	
Tunta	qq.	840.00	840.00		1010.00	1010.00		730.00	730.00		660.00	660.00		1040.00	1040.00		960.00	960.00		n.i.o.	n.i.o.		n.i.o.	n.i.o.		n.i.o.	n.i.o.		n.i.o.	n.i.o.	
Tunta . IMPORTADO	50 Kg.	1116.67	1116.67		1130.00	1130.00		1010.00	1010.00		847.83	847.83		1200.00	1200.00		n.i.o.	n.i.o.		n.i.o.	n.i.o.		n.i.o.	n.i.o.		n.i.o.	n.i.o.		n.i.o.	n.i.o.	

Nota: El precio de pollo que se reflejan en el boletín diario correspondiente a la ciudad de Tarija, pertenece a la producción local.

REFERENCIA: ■ Alza ■ Baja ■ Se mantiene n.i.o.: No Ingreso Oferta

Fuente: OAP-MDRyT

PRECIOS MAYORISTAS DE LA CARNE DE POLLO ENTERO EVISCERADO Y AZÚCAR BLANCO

24 DE SEPTIEMBRE DE 2019

CARNE DE POLLO — AGENCIA

CIUDAD	SOFÍA	IMBA	ALG	PIO RICO	PROMEDIO
EI ALTO	14.60	14.50	n.i.o.	14.60	14,57
LA PAZ	14.30	14.50	n.i.o.	14.00	14,27
COCHABAMBA	14.50	14.50	14.00	14.00	14,25
SANTA CRUZ	12.80	12.50	n.i.o.	n.i.o.	12,65
ORURO	14.50	14.00	14.20	13.60	14,08
SUCRE	n.i.o.	14.80	n.i.o.	14.50	14,65
POTOSI	n.i.o.	15.20	15.30	n.i.o.	15,25
TRINIDAD	13.50	n.i.o.	n.i.o.	n.i.o.	13,50

En esta jornada subió el precio de la carne de pollo entero eviscerado en las ciudades de El Alto, Cochabamba, Santa Cruz, Oruro y Potosí de las marcas PIO RICO, SOFIA, IMBA y ALG debido a la baja oferta de aves vivas en mataderos, baja oferta en centros de abasto y precios establecidos desde zonas de producción. Bajó de precio en la ciudad e La Paz de las marcas SOFIA, IMBA y PIO RICO debido a la baja demanda en los centros de abasto.

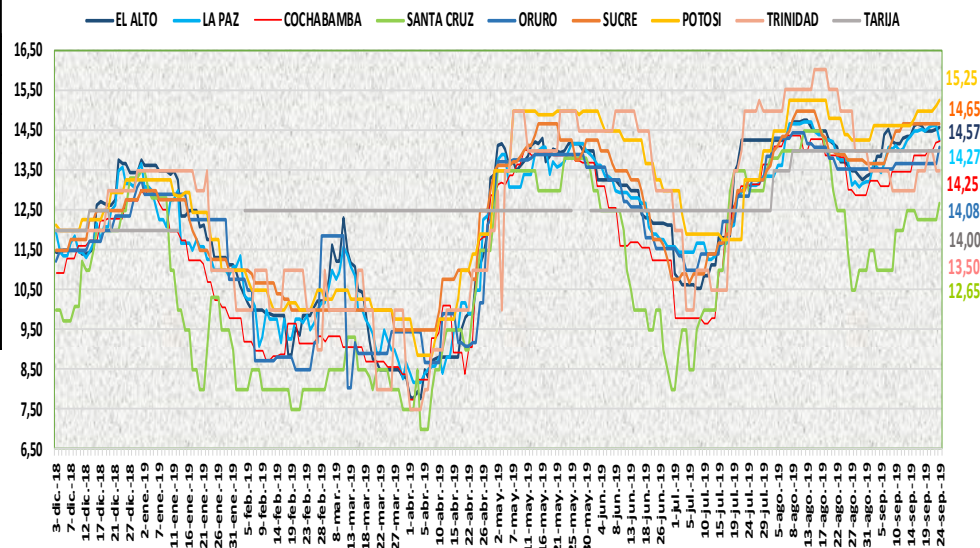

24 DE SEPTIEMBRE DE 2019 AZUCAR BLANCO — MARCAS

CIUDAD	LA BELGICA		UNAGRO		GUABIRÁ		SAN AURELIO		BERMEJO	
	Bs/qq	Bs/Kg	Bs/qq	Bs/Kg	Bs/qq	Bs/Kg	Bs/qq	Bs/Kg	Bs/qq	Bs/Kg
EI ALTO	168.00	3.65	n.i.o.	n.i.o.	n.i.o.	n.i.o.	170.00	3.70	n.i.o.	n.i.o.
LAPAZ	168.00	3.65	n.i.o.	n.i.o.	n.i.o.	n.i.o.	165.33	3.59	n.i.o.	n.i.o.
COCHABAMBA	166.00	3.61	170.00	3.70	170.00	3.70	166.00	3.61	n.i.o.	n.i.o.
SANTA CRUZ	n.i.o.	n.i.o.	n.i.o.	n.i.o.	200.00	4.35	160.00	3.48	n.i.o.	n.i.o.
ORURO	n.i.o.	n.i.o.	170.00	3.70	n.i.o.	n.i.o.	170.00	3.70	180.00	3.91
SUCRE	n.i.o.	n.i.o.	n.i.o.	n.i.o.	n.i.o.	n.i.o.	150.00	3.26	160.00	3.48
TARIJA	n.i.o.	n.i.o.	n.i.o.	n.i.o.	n.i.o.	n.i.o.	n.i.o.	n.i.o.	160.00	3.48
POTOSI	n.i.o.	n.i.o.	n.i.o.	n.i.o.	n.i.o.	n.i.o.	170.00	3.70	187.50	4.08
TRINIDAD	n.i.o.	n.i.o.	215.00	4.67	220.00	4.78	n.i.o.	n.i.o.	n.i.o.	n.i.o.

De acuerdo al reporte de esta jornada se mantiene estable el precio del azúcar blanco en sus diferentes marcas en las ocho ciudades capitales.

REFERENCIA:

Alza (Red square) Baja (Green square) Se mantiene (Yellow square)

n.i.o.: No Ingreso Oferta

Fuente: OAP-MDRyT

COMENTARIOS DE PRODUCTOS AGROPECUARIOS Y AGROINDUSTRIALES

El Alto. –Subió de precio; tomate de La Paz y de Perú por que el tomate de Tarija es escaso, carne de pollo marca PIO LINDO la oferta aun continua baja, papa holandesa (Única) de Perú, hoy ingreso producto fresco con precio elevado. la cebolla de Perú debido que este producto recién ingresado es cebolla nueva de muy buena calidad, están en cosecha. Bajo de precio; haba verde de Palca, Luribay, Cochabamba la variedad es habilla se observó buen abastecimiento en el mercado, papaya de Alto Beni hay buen abastecimiento en el mercado de abasto. Nota. - No se encontró choclo a precio mayor del tamaño que se cotiza solo de tamaño terceras o pequeño.

La Paz. – Subió de precio; maíz choclo (mediano) de Rio Abajo, tomate perita híbrido(mediano) de Palca, ají en vaina de Perú de buena calidad. Bajo de precio; haba verde (grande) de Palca, vainita blanca arbustiva de Sorata, zanahoria de Cochabamba debido a que se registró un buen abastecimiento, carne de pollo de la marca PIO RICO debido a que hoy se vio una demanda mínima.

Cochabamba. – Subió de precio; cebolla cabeza que ingreso de Mizque y Quillacollo, tomate que ingreso de Mizque y trópico de Cochabamba debido a que hoy día se está comercializando solo con remanentes, limón tahití que ingreso de Yapacani en menor cantidad, carne de pollo en la agencia de PIO RICO debido a que tiene una buena demanda en el mercado y en las demás agencias se mantiene el precio. Bajo de precio; arveja verde que ingreso de Tiraque y Sacaba debido a que tiene una buena oferta en el mercado.

Santa Cruz. – Subió de precio; carne de pollo entero eviscerado de las marcas SOFIA e IMBA debido la baja oferta de aves en los mataderos continúa generando inestabilidad en los precios, maíz amarillo duro y el sorgo es a causa de una baja oferta y un cambio de procedencia ya que en la zona norte la cosecha habría concluido y el producto estaría ingresando desde la zona de cordillera en la frontera del departamento, papa desiré y papa huaycha de Cochabamba, haba de Cochabamba por la poca oferta. Bajo de precio; Arveja verde, haba verde, de origen de los valles cruceños, locoto de Cochabamba y los valles cruceños, pimentón, tomate, vainita, zanahoria, Camote de origen Perú debido al buen abastecimiento y mejora en la calidad. Hoy martes día festivo en la ciudad recordando el grito libertario de Santa cruz, el movimiento comercial y abastecimiento de productos de la canasta familiar en el mercado mayorista abasto sur y mercado minorista se ha observado bastante afluencia, provocando descensos en muchos sus precios.

Oruro. – Subió de precio; La papa Desiré de Tarija, la papa huaycha de Independencia, la papa peruana, tomate de Cochabamba, el zapallo de Cochabamba, naranja injerto de Alto Beni, la papaya de Alto Beni por llegar pocos volúmenes y con otros precios, La carne de pollo incrementa levemente su precio en las distintas marcas por llegar con otros precios de las zonas de crianza. Bajo de precio; cebolla cabeza de Mizque, haba de Cochabamba, pimentón de Caranavi, vainita de Colomi por mejorar la oferta con la llegada de buenos volúmenes. Nota. - No existe en oferta el camote peruano.

Sucre. – Subió de precio; tomate de Cochabamba y Tarija, debido a la baja oferta. Bajo de precio; la cebolla verde, de Betanzos y Yamparáez, pimentón de Mairana y Mizque, zanahoria de Betanzos y Yamparáez, frutilla de Comarapa debido a la buena oferta.

Tarija. – Subió de precio; arveja verde de Entre Ríos y Uriondo, nabo de Tarija, Villa de San Lorenzo, tomate perita híbrido de Entre Ríos, Padcaya, Bermejo y Villa de San Lorenzo, debido a la buena demanda. Bajo de precio; vainita blanca arbustiva de Padcaya y Entre Ríos, cebolla cabeza de Uriondo, Cochabamba y haba de Uriondo, esto debido a que el abastecimiento de estos productos fue alto.

Potosí. – Subió de precio; carne de pollo ALG de Cochabamba debido al estudios de mercados, papa Huaycha de Ocuri, Ravelo y Yocalla e Independencia, lechuga de Betanzos Potosí y Tarija, limón Tahití de Alto Beni y Yapacani y la mandarina criolla de Bermejo y Villamontes, carne de cerdo en gancho de Betanzos Tupiza Potosí y Monteagudo debido a la reducción de oferta y la variabilidad de precios. Bajo de precio; La arveja de Tarija Ckochas y Saipina y el haba verde de Tarija y Luribay debido a la buena oferta y la variabilidad de precios.

Cobija. – Bajo de precio; tomate perita híbrido de Perú (Puerto Maldonado) esto debido a que se tiene una oferta levemente mayor a la demanda, por lo que se quiere ir reduciendo su cantidad.